Director
EDMUNDO BITTENCOURT

Endereço telegraphico — "CORREOMANHA"
Impresso em papel de HOLMBERG BECK & C.ª — Stockolmo e Rio.

Correio da Manhã

Redactor-chefe
RAYMUNDO SILVA

Tel. Red. 5698, C.—Gerencia, 5443 C.
Impresso em papel de NORDSKOOG & C.ª — Christiania — Rio.

ANNO XVII — N. 6.874
Gerente — V. A. DUARTE FELIX

RIO DE JANEIRO — QUINTA-FEIRA, 20 DE DEZEMBRO DE 1917

REDACÇÃO
Largo da Carioca n. 13

AS MINORIAS

A attitude que vão assumindo alguns governadores e presidentes de Estados, na organização de chapas para senadores e deputados federaes nas eleições de março, tem determinado certas apprehensões sobre a não representação das minorias na Camara e no Senado. Parece que os chefes dos executivos estaduaes, excepção de dois ou tres mais bem intencionados, julgam que as bancadas unanimes correspondem melhor aos seus interesses politicos aqui na capital da Republica. Valeu bem pouco, assim, a reforma eleitoral, com tanto afinco defendida pelo *leader* do governo na Camara dos Deputados, e com tanto interesse modificada depois, em alguns pontos essenciaes, pelos profissionaes da velha politicagem deste vasto paiz sem opinião. O que se articula nos bastidores de uma e outra casa do Congresso é que o processo eleitoral de março se executará de modo quasi absolutamente egual ao de que sairam os actuaes deputados e o terço dos senadores reconhecidos ha tres annos, com a differença apenas de que a futura Camara e os futuros senadores baterão ás portas do Congresso trazendo como apresentação para o reconhecimento de poderes um reduzidissimo numero de votos. Comprehende-se porquê. Se bem que modificada, a actual lei eleitoral contém difficuldades de alistamento, e este não pode ser feito segundo os desejos dos politicos.

De sorte que, se já era deprimente para os nossos costumes politicos assistir á entrada para o Congresso de cidadãos votados por dois mil e tantos votos, nas mais populosas circumscripções da Republica, no anno que vem temos de nos resignar a presenciar o mesmo absurdo, e augmentado. Nos paizes sem opinião como o nosso, esses factos, por força de serem verificados a miude, assumem uma feição corriqueira e inteiramente normal, devida unica e exclusivamente ao uso que os politicos da Republica fazem do poder. Essas eleições em perspectiva dão disso uma prova irrecusavel. Os que acompanham a marcha dos negocios politicos do paiz notaram com alguma satisfação o empenho que o sr. Wenceslão Braz manifestou por ver organizada uma lei que extirpasse a fraude e evitasse que as eleições reaes se fizessem no reconhecimento de poderes. No preenchimento de algumas vagas que se deram na representação do Districto, o presidente da Republica, por intermedio do seu *leader*, ao tempo o sr. Antonio Carlos, evitou mesmo que fossem reconhecidos não os candidatos eleitos, mas os que dispunham de amizades no Congresso. Faltavam ainda dois annos e tanto para o actual presidente deixar o poder, e em plena força do seu prestigio elle impoz a moralidade no reconhecimento. Mas no anno que vem, já o sr. Wenceslão se está preparando para deixar o Cattete, e o espirito da politica que se annuncia como directora do futuro quadriennio começa a dominar. Já nada mais poderá fazer o sr. Wenceslão, e o que se assevera é que, menos do que á expressão do voto e á verdade das urnas, a composição da futura Camara e a renovação do terço do Senado se darão por effeito do reconhecimento de poderes, calcado em accordos préviamente estabelecidos.

E' assim posta fóra, sem mais formalidades, a idéa do saneamento politico da Republica, lançada pelo sr. Wenceslão Braz, mas sacrificado mesmo as suas vistas de presidente que assiste ao fim do governo. A perspectiva não é das mais lisonjeiras, e não admira que em vista de a terem transformada em facto, governadores e presidentes de Estado ponham de lado essa questão de representação das opposições. A verdade é que, num regimen democratico como o que em theoria vigora entre nós, as unanimidades de representação no Congresso não podem ser admittidas, sobretudo quando é a propria lei das leis que estipula taxativamente a representação das minorias. No caso, porém, desapparece a Constituição, e tudo o mais que a ella se ligue para deixar de pé apenas o interesse politico e pessoal dos que muito podem alli pelos Estados, e ainda mais amparados pelo poder central. Não é a primeira vez em que, em fins de legislatura, se cogita desse problema das minorias, porque todos suppõem, dada a pratica dos processos republicanos em voga neste paiz, que os governos o esquecerão nas eleições a se realizarem. Mania, porém, a verdade registrar que de algum modo certos governos regionaes attendiam aos argumentos de ordem constitucional que se alinhavam a respeito, e sempre um ou dois proceres da opposição de cada Estado conseguiam sentar-se no Congresso. Não é licito esperar a mesma coisa actualmente, e nas mesmas proporções. O nivel politico da Republica baixa vertiginosamente. A' falta de prestigio real, governadores e presidentes apoiam-se na unanimidade das bancadas como o meio de [illegible] ficar a sua situação perante o poder central.

Outros homens dirigissem este [illegible], influindo na marcha dos negocios publicos, e parallelamente com a premeditada renovação material do Brasil surgiria no futuro a remodelação politica, de que tanto necessitamos. Mas ninguem alimenta illusões a tal respeito. Emquanto predominar nesta terra o espirito desta velha politicagem perniciosa que ainda se conserva apegada ás posições de destaque, de onde maneja os seus negocios escusos, de nada vale pensar em reintegrar a Republica na posse de si mesma, interessando o povo na marcha dos acontecimentos que jogam com as manifestações mais inequivocas da sua soberania. A representação das minorias constitucionaes constituem uma necessidade inadiavel do regimen. Se o sr. Wenceslão Braz ainda póde ser attendido pelos detentores do poder nos Estados, não perca a occasião de trabalhar por que ellas compareçam á Camara, até mesmo para não se dizer que, emquanto o paiz pretende renovar-se em todos os ramos da sua actividade, só o seu poder legislativo permanece immoto e carunchoso, morto em plena reorganização nacional. Allega-se que as opposições estaduaes não têm voto para eleger ninguem. Sente-se que essa allegação não passa de uma balela atirada aos homens de influencia na politica federal.

Por mais desorganizadas e desanimadas que estejam as opposições estaduaes, o certo é que ellas podem dispôr dos votos necessarios para a eleição, pelo menos, de um dos seus proceres mais prestigiosos. O essencial é que os governos não lancem chapas completas, exercendo pressão para vel-as triumphantes.

Topicos & Noticias

O TEMPO

Foi de sol brilhante, de céo suavemente matizado o dia de hontem. Temperatura nesta capital: minima, 21º,1; maxima, 26º,0.

Communica-nos o Observatorio Nacional em data de hontem:

"Situação geral da atmosphera ás 9 horas da manhã de quarta-feira:

A área de altas pressões da região S. E. do paiz que, ante-hontem fôra recalcada pela extensa depressão do Atlantico, voltou a occupar toda a zona primitiva. Apresentam-se duas áreas de baixas pressões — uma, no interior, cujos caracteristicos não pódem ser conhecidos por falta de informações, e outra sobre o Atlantico, marginando o Uruguay e as provincias de Buenos Aires, Rio Negro e Chubut. Ha indicios de novo anticyclone na região S. W. da Argentina. O barometro eleva-se ainda no extremo sul do continente. A temperatura média da capital do dia 18 foi 26º,2, isto é, 1º,9 acima da normal.

Probabilidades do tempo das 16 horas de quarta ás 16 horas de quinta-feira:

Estado do Rio (previsão geral):
Tempo — Bom, porém, não firme.
Temperatura — Em ascensão.

Districto Federal:
Tempo — Bom, porém, não firme.
Temperatura — Em ascensão.
Ventos — Normaes.

NOTA — Ha indicações locaes de formação de trovoadas passageiras nas immediações do Districto. O serviço telegraphico continúa muito deficiente."

HONTEM

Cambio

	90 d/v	A' vista
Sobre Londres	13 25/32 13 21/32	
" Paris	$643	$651
" Italia	—	$461
" Portugal (escudos)	—	2$276
" Hespanha	—	$907
" Suissa	—	$880
" Nova York	—	3$718
" Buenos Aires (peso papel)	—	1$816
" Hollanda (florim)	—	—
Soberanos	—	20$750
Extremas:		
Bancario	13 25/32 13 13/16	
Caixa matriz	13 3/4 13 25/32	

HOJE

Está de serviço na Repartição Central de Policia o 1º delegado auxiliar.

Na 1ª Pagadoria do Thesouro Nacional pagam-se as folhas do montepio civil da Viação de letras A a J.

Pagam-se na Prefeitura, as folhas do mez findo dos agentes da Prefeitura, Entreposto de S. Diogo, Asylo S. Francisco de Assis e Escola Dramatica.

A carne

Para a carne bovina posta em consumo hoje nesta capital foram affixados hontem, no Entreposto de S. Diogo, os preços de $960 a 1$000, sendo cobrado ao publico de 1$160 a 1$200.

Porco, de 1$000 a 1$200; carneiro, de 1$800 a 2$; vitella, a 1$500.

A commissão de Finanças do Senado tratou hontem da emenda apresentada pelo sr. João Luiz Alves ao orçamento da Receita, supprimindo a escandalosa disposição enxertada na proposição da Camara relativa á remissão dos fóros de Santa Cruz. O relator, sr. Leopoldo de Bulhões, justificou o seu voto favoravel á emenda e a commissão unanimemente approvou a iniciativa moralizadora do senador pelo Espirito Santo.

Esta assim victoriosa a campanha levantada pelo *Correio da Manhã* em defesa do Thesouro e do Patrimonio Nacional.

O presidente da Republica recebeu hontem, em audiencia especial, o sr. Geraque Collet, presidente do Estado do Rio de Janeiro, que se fazia acompanhar do seu official de gabinete sr. Creso Braga.

O sr. Geraque Collet, depois de agradecer as felicitações que lhe dirigira o chefe da Nação, por motivo de seu anniversario natalicio, com elle conferenciou, durante longo tempo, sobre assumptos que se prendem á vida economica e ao desenvolvimento do Estado vizinho e tambem acerca de questões geraes de politica e administração.

Toda a Camara esteve hontem preoccupada com uma conferencia que os deputados que dirigem os trabalhos nessa casa do Congresso realizaram, cerradas as portas do gabinete da presidencia, durante mais de uma hora. A presença do sr. Sabino Barroso alli, o que não é commum, estimulara a curiosidade geral, e logo se soube que a Mesa estava resolvendo um gravissimo problema para a boa marcha dos serviços entregues ao seu policiamento.

O caso é este: ha, com a aposentadoria do commendador João Augusto Neiva, uma vaga de sub-intendente da redacção de debates, cargo que foi creado em virtude de disposição orçamentaria, mas que ficou permanente, visto nenhuma medida posterior o ter supprimido. Os candidatos a essa vaga não são poucos, e no choque das pretenções em torno della, teve a Mesa que assentar um criterio, isto é, se o cargo era ou não era de promoção. Apezar do absoluto sigillo, sabemos que o que ficou resolvido na conferencia a que assistiram os srs. Sabino Barroso, Vespucio de Abreu, Costa Ribeiro e Rodolpho Ferreira, respectivamente presidente, vice-presidente, 1º secretario e director da secretaria, foi que a vaga seja preenchida por livre escolha da Mesa, sob o fundamento de ser de confiança o logar em questão. Assim, tanto póde ser nomeado superintendente da redacção de debates da Camara um funccionario nella effectivo, como um da secretaria ou mesmo qualquer estranho que tenha a idoneidade precisa.

As bancadas mineira e sul-rio-grandense tem candidatos differentes e acredita-se que foi esta desharmonia de vistas que prolongou tanto a conferencia, que afinal se encerrou sem resultado positivo.

O presidente da Republica, por seu ajudante de ordens, tenente Pedro Cavalcanti, mandou visitar a d. Eduardo Duarte Silva, bispo de Uberaba, recem-chegado a esta capital.

A revisão da nomenclatura das ruas da cidade tem sido um dos serviços mais complicados que a Prefeitura já enfrentou. A tarefa, rigorosamente burocratica, vem-se arrastando ha longos mezes e quasi que diarios são os protestos levantados contra as alterações. A principio, a commissão revisora tentou supprimir placas que ostentam nomes illustres, allegando duplicatas de denominações, ao mesmo tempo que indicava outras, tambem em segundas vias, apenas augmentando ou diminuindo nomes não menos illustres. O primeiro caso, den-se com a praça Ferreira Vianna, em Copacabana. O segundo, com uma nova designação para Francisco Octaviano, quando todos sabem que este foi o mesmo senador Octaviano, que já tem o seu nome ligado a uma rua nas Aguas Ferreas.

A revisão não desanimou no seu exhaustivo serviço e continuou. Ao cabo de tão arduo e accidentado trabalho, verifica-se, pela publicação official, que a nova nomenclatura é defeituosa, é falha e precisa ser novamente concertada. Nada menos de duzentos e sessenta e sete praças, ruas, becos, viellas, etc., ficaram sem baptismo conveniente, e em muitos outros ha as mesmas duplicatas anteriores, um dos mais solidos motivos que originaram a escolha da referida commissão.

Não valia a pena tanto ruido em torno de uma obra que não correspondeu á espectativa da população.

O presidente da Republica assignou hontem o decreto approvando o regulamento de exercicios para artilheria de campanha.

Contra o parecer do sr. João Luiz Alves, como relator do orçamento da Viação, a commissão de Finanças do Senado approvou hontem a emenda mandando rever e augmentar os preços do contrato feito com o sr. Oscar de Almeida Gama, para a construcção da ponte sobre o rio Paraná, na Estrada de Ferro Itapura-Corumbá.

Não ha muitos dias, descarnámos o escandalo que se projectava então e está hoje, póde-se dizer, consummado.

Quando foi aberta a concorrencia para aquella construcção, diversas firmas estiveram no escriptorio da Itapura e ahi verificaram que o orçamento das obras não correspondia á importancia do serviço. Prepararam-se de proposito o orçamento com o fito de afastar os concorrentes menos protegidos e menos familiares ao segredo do negocio. Ora, o actual empreiteiro, contando com o prestigio dos seus amigos, entre os quaes o senador Antonio Azeredo, aceitou o encargo. Concorrente matreiro, certo de que o contrato era exiguo, entretanto o fez, porque esperava poder, em tempo, dar o golpe no desamparado Thesouro da União. Os seus calculos não falharam.

Se, estabelecido o precedente e invocada a razão de equidade, o Congresso mandasse augmentar os preços de todos os contratos da União, a pretexto de que o preço de todos os materiaes subiu, seria uma calamidade. Mas calamidade maior é commetter-se abuso a favor de um, onde a causa é geral e os argumentos expostos perdem a favor de todos. Ainda mais, deante desse exemplo, está banida a lealdade da concorrencia publica; qualquer individuo, desde que disponha de elementos para resarcir os prejuizos no futuro, póde offerecer-se a realizar obras de 1.000 contos, supponham, por 100, tendo a certeza de receber depois, a uma simples allegação de má fé, 2.000.

E' pena que na commissão de Finanças, só o sr. João Luiz haja discordado desse absurdo.

No palacio do Cattete esteve hontem, á tarde, o sr. Corynthio da Fonseca, director da "Escola Profissional Souza Aguiar", que foi convidar o presidente da Republica para assistir á inauguração da exposição de trabalhos profissionaes executados pelos alumnos daquelle estabelecimento, e que se deve realizar hoje á 1 hora da tarde.

O presidente da Republica assignou hontem os decretos da pasta da Viação:

autorizando a assignatura do accordo para a transferencia ao Estado de S. Paulo, dos direitos e obrigações que competem á União, em virtude dos contratos que tem com a Companhia Paulista de Estradas de Ferro, relativos ás linhas ferreas do Rio Claro a Araraquara e ramaes para Jahú e Bauru;

autorizando o contrato com a Companhia arrendataria da Rêde de Viação Ferrea Federal da Bahia, para a incorporação nesta, da Estrada de Ferro Centro Oeste da Bahia e a construcção de seu prolongamento até entroncar com o ramal da Feira de Sant'Anna; e

abrindo o credito de 2.500:000$000, em apolices, para occorrer ao pagamento da encampação da Estrada de Ferro Centro Oeste da Bahia.

O presidente da Republica assignou hontem o decreto da pasta da Fazenda augmentando de mais quatro o numero de agentes fiscaes dos impostos de consumo no Estado de S. Paulo.

As nomeações dos funccionarios para esses novos cargos serão feitas hoje por portarias assignadas pelo sr. Antonio Carlos, ministro da Fazenda.

A favor do barateamento da carne

O *Correio da Manhã* combateu varias vezes algumas emendas apresentadas ao orçamento da Republica, que estabeleciam que nenhuma restricção seria creada no Districto Federal ao commercio das mercadorias provenientes dos Estados. Agora, que esse mesmo assumpto é posto novamente em evidencia, em virtude de uma nova e mais desenvolvida emenda apresentada ao orçamento, para 1918, é dever nosso explicar a attitude anteriormente assumida por esta folha, e o que pensamos em face da doutrina agora apresentada.

As anteriores emendas limitavam-se a estabelecer que:

"Nenhuma restricção poderá ser estabelecida á entrada e ao commercio na Capital Federal, de generos ou mercadorias procedentes dos Estados da União."

Esta redacção era suspeita. Ella parecia occultar o intuito reservado de se subtrair ao rigor de leis e regulamentos sanitarios, mercadorias destinadas á alimentação publica, e, assim, não sómente haveria offensa aos direitos do municipio, mas ainda poderia dar origem a grave contingencia á saude publica. Dahi, o desassombro com que combatemos tal medida, que aliás appareceu reproduzida em annos seguidos.

Agora, porém, a emenda está redigida por fórma que não deixa mais duvidas. Apresentou-a o senador João Luiz Alves, nos termos seguintes:

"Nenhuma restricção poderá ser estabelecida á entrada e saida do commercio no Districto Federal de generos e mercadorias procedentes dos Estados. Não se consideram restricções as medidas communs de fiscalização da qualidade dos generos em bem da saude publica, nem os impostos municipaes, quando recáem sobre productos já incorporados ao commercio do Districto nos termos da lei n. 1.185, de 11 de junho de 1914."

Como se vê pelo confronto do antigo dispositivo com a emenda agora apresentada, não ha nenhuma razão honesta a invocar para lhe fazer opposição. Bem pelo contrario: ella está destinada a favorecer o publico, ampliando a concorrencia commercial de que resultará o barateamento de certos alimentos.

E' certo que se levantou já contra ella alguma gritaria: a que partem dos marchantes e dos respectivos advogados administrativos, isto é, dos politiqueiros que têm nos ricos exploradores da carne verde os mais poderosos elementos eleitoraes do Districto Federal. E como já têm feito de outras vezes, por falta de argumentos que valham, elles allegam que á sombra de tal dispositivo a população carioca terá que supportar a carne abatida em matadouros que não o de Santa Cruz, sem haver a menor fiscalização sanitaria. Aquelles laboriosos e conhecidos defensores dos interesses proprios fingem não ver que a emenda resalva o direito com que a Prefeitura fica garantida, de *fiscalizar a qualidade dos generos em bem da saude publica, e de cobrar todos os impostos municipaes que as leis determinarem*. Portanto, cumprido aquelle dispositivo, o povo ficará com todas as garantias de que a carne importada será dada a consumo em perfeito estado sanitario.

Mas o que é deveras curioso é que os presumidos defensores da boa hygiene publica sómente se preoccupam com a carne verde... que é o grande negocio dos seus amigos de peito! E'-lhes indifferente o que se refira a quaesquer outros generos, mesmo á carne secca.

No Estado do Rio Grande do Sul, onde ha numerosas xarqueadas, são abatidas annualmente muito perto de duzentas mil rezes, sem o menor exame medico. A carne, depois de preparada, é entregue ao consumo da população em todo o Brasil. Só uma dessas xarqueadas, a de Santa Thereza, em Bagé, abate annualmente cerca de oitenta mil rezes. Nunca se apaixonaram pela saude publica aquelles que ora combatem a emenda ao orçamento que poderá determinar legal e honesta concorrencia que faça quebrar nas mãos dos marchantes grandemente endinheirados a arma que trazem apontada ao peito dos consumidores.

Tambem o lombo de Minas não soffre nenhum exame medico, e a população da cidade tem sido forçada a comer pessima carne de pessimos carneiros, por preços fabulosos, quando do Rio Grande do Sul já tem vindo para o nosso mercado carne superior e saborosissima de ovinos, por preço modico, mas cuja venda tem sido prohibida em resultado da pressão que a Prefeitura muito arbitrariamente tem exercido sobre ella.

A carne de carneiro é das mais baratas da Europa, de preço muito inferior á de vacca. Na Capital Federal ella attinge preços superiores em cincoenta por cento, pelo menos, á outra, e a respeito de qualidade nem é preciso dizer o que vale.

A emenda do senador João Luiz Alves, porque attende a altas conveniencias populares, principalmente na difficil quadra que atravessamos, deve ser votada pelo Senado, tanto mais que ella, reforçando medida já votada em annos anteriores, esclarece-a, tornando-a assim exequivel, qualidade essa que absolutamente lhe faltava.

D'ora avante, approvada que seja a emenda, a Prefeitura exercerá a fiscalização sanitaria da carne fresca como exerce a do leite e dos demais alimentos, importados ou não; cobrará os impostos que a lei determinar, e a concorrencia far-se-á de fórma a provocar o barateamento do genero que hoje só póde ser adquirido por quem disponha de mais abundantes recursos.

Assim explicamos satisfatoriamente as razões por que, tendo combatido em annos anteriores um projecto apresentado sob fórma demasiadamente ambigua, acceitamos o actual, que não deixa duvidas quanto ao beneficio que poderá offerecer á população do nosso Districto.

O presidente do Lloyd Brasileiro explicou hontem á reportagem o modo por que tem procurado attender aos interesses da Amazonia, acerca do transporte da borracha para a America do Norte.

Motivaram as suas declarações as queixas proferidas da tribuna do Senado pelo sr. Rego Monteiro, representante do Amazonas, e hontem commentadas num topico desta folha, a proposito da crise de transportes, contra que todo o paiz reclama.

O sr. Osorio de Almeida informou que se acha desde o dia 3 do corrente em Manáos o vapor *Guajará*, que até hoje não encontrou mais de 100 toneladas de borracha para carga. Em Belém, já foi tomada praça nesse navio para 300. Entretanto, a sua tonelagem é de 2.500 e, disse o sr. Osorio aos reporters, inclusive o do *Correio da Manhã*, não se póde admittir que o alludido vapor faça viagem, assim vasio.

Não é, pois, devido á falta de vapores, mas ás irregularidades do mercado, o embaraço que constrange a Amazonia.

Damos as explicações do sr. Osorio de Almeida sobre o caso particular, ficando de pé o facto indiscutivel da crise em que se debate o paiz em geral, por falta de vapores.

O presidente da Republica assignou hontem o decreto permittindo, emquanto durar o estado de guerra, que as companhias nacionaes realizem o reseguro de parte dos riscos assumidos, terrestres e maritimos, em companhias de nações alliadas do Brasil, não autorizadas a funccionar na Republica.

Não ha muito, foi offerecida á venda por 30 contos de réis a fazenda de propriedade do dr. Carlos Sá Fortes, na estação de Sitio, Estado de Minas. Contra os desejos do fazendeiro, não appareceu comprador por aquelle preço, considerado fóra de termos.

Ora, consta-nos que o governo se acha actualmente em negocio com o sr. Sá Fortes, para adquirir a mesmissima propriedade, tendo offerecido por ella 220 contos ou mais de 7 vezes aquelle refugado valor. Isto se dá quando se lêem nas columnas dos jornaes, nos cartazes das esquinas, na maior publicidade, as palavras com que o presidente da Republica encarece o regimen da economia.

Chamamos para o caso a attenção do sr. Wenceslão Braz, que deve estar absolutamente alheio ao negocio entabolado nessas condições.

Esteve hontem no gabinete do ministro da Agricultura, em conferencia com o dr. Pereira Lima, respectivo titular, o coronel Candido Rondon, acompanhado do seu ajudante de ordens, capitão Amilcar Botelho de Magalhães.

Na residencia particular do sr. Antonio Carlos, realizou-se hontem, pela manhã, uma importante conferencia entre s. ex. e o sr. Cardoso de Almeida, secretario das finanças de São Paulo.

Ao que conseguimos saber, a conferencia, que foi bastante longa e reservada, versou sobre medidas a serem tomadas pelo governo daquelle Estado em face do convenio assignado com os alliados.

Sabemos ainda que ficou resolvida a remessa, para S. Paulo, do numerario necessario para ultimar a compra de uma grande partida de café existente em Santos, a qual, attendendo ás necessidades da occasião, deverá dentro em breve ser embarcada para a França.

Deve chegar hoje a esta capital o sr. Felippe de Osma, novo ministro do Perú no Brasil.

O ministro do Interior indeferiu hontem o requerimento em que o dr. Cardoso de Mello pedia a sua reconducção no cargo de juiz da 7ª pretoria.

A noticia do despacho do sr. Carlos Maximiliano foi muito bem recebida, principalmente no fôro.

Mais uma vez se affirmou o escrupulo com que o governo actual, fiel ao seu programma, tem feito o provimento dos cargos da magistratura.

O sr. Antonio Carlos, ministro da Fazenda, pretende assignar hoje a portaria creando a 3ª collectoria das rendas federaes na capital do Estado de S. Paulo, bem como as que devem nomear para essa nova exactoria os respectivos serventuarios, isto é, o collector e o escrivão.

Attendendo ao movimento crescente das rendas arrecadadas pela collectoria federal de S. Gonçalo, no Estado do Rio, o mesmo titular vae desdobrar em duas essa repartição de Fazenda.

Vicio antigo, esse de pedir gorgetas ao commercio, a titulo de festas do fim do anno, tem resistido a todos os rigores que contra elle se têm applicado. Principalmente nas repartições dos Correios e dos Telegraphos, alguns individuos, que á sombra dos serviços publicos procuram tirar partido em proveito proprio, levam o mez de dezembro a exercerem coacção na praça, distribuindo listas e exigindo gratificações que absolutamente não se justificam. Antes, tão odioso systema com que elles se impõem á gratidão forçada dos que não têm obrigação de lhes serem obrigados, só serve para desmoralizar a disciplina daquelles dois departamentos da administração federal. E' um dever para os altos funccionarios que os dirigem, exercerem desde já uma rigorosa fiscalização que acabe de vez com os repetidos assaltos ás bolsas dos incautos.

Dentro dos proprios Correios e Telegraphos, essas extorsões repercutem como uma nota de pessimo effeito: estamos informados que os chefes de algumas secções, onde ha os felizmente raros empregados que praticam semelhante irregularidade, conhecem bem os relapsos.

E' facil, portanto, tomar-lhes as listas e punil-os convenientemente. O commercio, já tão sobrecarregado de impostos e na emergencia angustiosa com que o attribula a crise geral deste momento, não deve attender, por consideração alguma, a esse reduzido numero de sujeitos pagos pela Nação para fazerem os seus serviços sem direito a qualquer recompensa annual dos particulares.

Na sessão de hontem do Conselho Municipal, por occasião de se discutir o orçamento para 1918, os intendentes Geremario Dantas e Pio Dutra apresentaram uma emenda autorizando o prefeito a reconduzir os auxiliares de ensino que serviram nas zonas rural, suburbana e ilhas.

A logica de certos jornaes da roça é engraçadissima. A folha que em Aracajú tem sobre os seus hombros a complicada missão de reflectir o pensamento politico do governo de Sergipe, numa nota sensacional lançada aos arraiaes do partido, acaba de declarar que não ha, nunca houve, nem haverá incompatibilidades entre o actual presidente do Estado, general Oliveira Valladão, e o seu parente senador Pereira Lobo, indicado para o succeder no poder. A folha documenta a sua contestação no facto do senador se ter casado com uma senhora, que foi, mas que não é mais enteada do general. Accrescenta que, desapparecendo o vinculo conjugal a que a morte poz termo, cessou, portanto, o parentesco existente e com elle a incompatibilidade entre ambos...

Ora, ahi está uma explicação que ninguem pediu ao orgão da situação sergipana e que elle dá sem explicar coisa alguma. Parece que todos quantos têm o bom senso e o patriotismo de protestar contra a candidatura familiar do sr. Lobo não falaram até agora em incompatibilidades pessoaes, que não ha. Pelo contrario, o impedimento moral é para o cargo que o sr. Valladão quer doar ao seu mais do que amigo intimo, resaltando justamente desta ligação estreitissima entre o presidente e o seu presumido substituto a indecencia do accordo concertado entre um e outro, em casa.

Embora de encommenda, a defesa da oligarchia que se quer perpetuar no usufructo dos dominios de Sergipe, foi um desastre. O sr. Pereira Lobo poderá tomar conta da administração daquella terra digna de melhor sorte, mas, os que defendem e pleiteam a sua investidura ao desejado cargo não têm o direito de vir solennemente desmentir uma coisa que ainda não se affirmou.

O coronel Benedicto Hippolyto, director chefe do gabinete do Ministerio da Fazenda, remetteu ao inspector da Alfandega desta capital, para que preste esclarecimentos e emitta parecer a respeito, o processo relativo a uma nota da Legação Britannica, sobre a applicação do art. 3º da lei n. 3.213, no desembaraço e saida de mercadorias da referida repartição.

TINTA "SARDINHA" — A grande marca.

O ministro da Fazenda consultou hontem o Tribunal de Contas sobre a legalidade da emissão de 20.000:000$, em apolices da divida publica de 1:000$, juros de 5 %, papel, oriundas da construcção de estradas de ferro, para attender a pagamentos solicitados pelo Ministerio da Viação.

BRANDÃO — ALFAIATE — Av. Rio Branco, 102

O sr. Antonio Carlos remetteu á Camara dos Deputados, conforme solicitou, em requerimento, o deputado Mauricio de Lacerda, as informações prestadas pelo fiscal do governo junto á Companhia de Loterias Nacionaes do Brasil.

A Perfumaria Nunes é a casa que mais vantagens offerece, em qualidade e preços — Largo de S. Francisco de Paula 25.

O sr. Antonio Carlos declarou ao ministro da Guerra não ser possivel ao Lloyd Brasileiro formar o mastro semaphorico de que necessita o Commando do 4º grupo de artilheria de costa, visto não dispôr aquella empresa de tal apparelho.

Pingos & Respingos

O Syndicato dos Marceneiros reuniu-se para resolver sobre a attitude a tomar em face do veto do prefeito ao projecto do Conselho sobre o dia de 8 horas.

Como se vê a reunião dos marceneiros obedece aos *moveis* os mais respeitaveis.

Não é advogado da classe, como se poderia suppor, o dr. Jacarandá.

* * *

— Parece resolvido que não teremos Carnaval este anno.

— Será possivel? O carioca vae agora convencer-se de que a guerra é, de facto, uma grande calamidade.

* * *

Chegou do Egypto o dr. Bruno Lobo. Entrevistado por um reporter declarou o illustre professor nada poder informar antes de conversar com o ministro.

O reporter, desilludido, resmungou para um collega: — o Bruno veiu uma esphinge.

* * *

Do *Jornal do Commercio*:

"Uns por mar e outros por terra os chefes do Partido Democrata estão abandonando todos Portugal.

O sr. Affonso Costa partiu por mar."

De onde se deprehende que todo o partido *foi por terra*.

* * *

Em Buenos Aires os paredistas dos frigorificos aggrediram o cidadão brasileiro Eduardo Silva, tomando-o por um empregado da Empresa de Frigorificos.

O sr. Silva foi surrado e ficou bastante contundido nas costas e nas mãos.

A um redactor do *El Diario* declarou elle que partirá immediatamente de Buenos Aires, profundamente impressionado.

Nas mãos e nas costas, principalmente.

* * *

Foi eleita a nova directoria do Tiro de Itajubá; para o cargo de director do Tiro foi escolhido o capitão Faro.

O Tiro naturalmente vae constituir-se em batalhão de... caçadores.

Cyrano & C.

A situação em Portugal e o dia da ex-embaixada nesta capital

Os nossos illustres hospedes da ex-missão especial portugueza têm sido visitadissimos no Hotel dos Estrangeiros, onde se acham alojados.

Não só da colonia, como da nossa sociedade, elles têm recebido vivas demonstrações de apreço.

Visitas ao presidente da Republica e ao ministro do Exterior

O ministro das Relações Exteriores receberá hoje, á 1 hora da tarde, no palacio Itamaraty, o sr. Alexandre Braga e seus companheiros da ex-embaixada especial de Portugal.

Depois dessa visita, os nossos distinctos hospedes irão ao palacio do Cattete cumprimentar o presidente da Republica.

Uma visita ao "Correio"

Deram-nos hontem o prazer da sua visita os srs. dr. Alexandre Braga, dr. Marcellino de Mesquita, dr. Augusto Gil, dr. Fausto Guedes Teixeira, tenente-coronel Figueiredo de Campos, capitão de fragata Judice Biker e dr. José Bessa de Carvalho, illustres representantes da intellectualidade portugueza e membros da ex-embaixada.

O dr. Alexandre Braga, interpretando o pensamento dos seus companheiros de missão, teve palavras de agradecimento pelo modo como foram recebidos nesta capital, salientando as carinhosas referencias da imprensa carioca.

O presidente da Republica receberá, hoje, os illustres hospedes

O presidente da Republica receberá hoje, ás 3 horas da tarde, em audiencia especial, no palacio do governo, o sr. Alexandre Braga e os seus companheiros da ex-missão portugueza.

O Gremio Republicano Portuguez

Communicam-nos:

"A commissão promotora da recepção aos valtos eminentes da intellectualidade portugueza que compunham a missão destituida cumpre o grato dever de agradecer as inequivocas manifestações de apreço e sympathia dispensadas aos seus illustres hospedes na occasião do seu desembarque, feitas pelos seus patricios e por grande numero de brasileiros amigos. A' illustrada imprensa desta capital e áquelles que á séde do Gremio têm vindo pessoalmente trazer a sua solidariedade e applauso, a commissão tambem agradece, hypothecando a todos, indistinctamente, a sua gratidão.

Para attender a todos os seus compatriotas e amigos resolveu a commissão conservar-se na séde do Gremio em sessão permanente emquanto esta encantadora cidade fôr honrada com a permanencia dos seus illustres patricios."

O dr. José Prestes embarca para o Rio

Lisboa, 19 — (A. A.) — Partiu para o Rio de Janeiro o dr. José Prestes, membro da ex-embaixada especial que foi saudar o Brasil e que ficára aqui por motivos superiores.

Os portuguezes repellem os allemães em Mikula

Lisboa, 19 — (A. A.) — Telegrammas da Africa dizem que os allemães atacaram as tropas expedicionarias portuguezas em Mikula, na Africa Oriental, sendo repellidos, com numerosas baixas.

O embaixador do Brasil visitou o dr. Sidonio Paes

Lisboa, 19 — (A. A.) — O embaixador do Brasil, conforme noticiámos hontem, esteve hoje no Ministerio das Relações Exteriores, onde foi recebido pelo chefe do Estado, dr. Sidonio Paes, em retribuição á visita que este hontem lhe fez na séde da embaixada brasileira.

Ambos mantiveram cordialissima palestra.

Uma devassa governamental em Portugal

Lisboa, 19 — (A. A.) — Começaram a ser feitas as syndicancias e inqueritos aos actos administrativos do governo transacto.

Annuncia-se que em breve serão publicados os documentos do que houver a respeito.

Ao que sabemos, foram tambem instaurados processos criminaes de varias figuras de destaque, ligadas ao governo passado.

As baixas portuguezas na França

Lisboa, 19 — (A. H.) — Do dia 2 a 8 do corrente, na frente portugueza em França, foi de quatorze o numero de baixas por morte.

As despezas da guerra feitas por Portugal

Lisboa, 19 — (A. H.) — O governo está apurando actualmente as despesas da guerra. Nessa revisão estão sendo discriminadas todas as verbas que foram indevidamente incluidas naquella rubrica.

As assignaturas do "Correio da Manhã" pagas para o anno de 1918, dão direito ao recebimento da folha desde já.

Ao que se affirma, o governo resolveu mandar pagar no dia 31 os vencimentos de dezembro dos funccionarios em actividade. E', aliás, o seguimento de uma velha praxe, pela qual se facilita aos servidores do Estado a passagem mais desafogada do Anno Bom, adeantando-lhes de um dia, ou de alguns dias esses recursos.

Sabendo do resolvido, diversos aposentados procuraram-nos pedindo que intercedamos em seu favor junto ao ministro da Fazenda, afim de receberem tambem as suas pensões naquelle dia. Transmittimos o pedido ao sr. Antonio Carlos, encarecendo-o.

O governo nada perderá começando o anno com a satisfação de haver proporcionado essa alegria possivel aos seus actuaes, como aos seus antigos servidores.

O ministro da Fazenda pediu ao Tribunal de Contas que, á vista do accordão do Supremo Tribunal Federal, se digne de reconsiderar a sua decisão que julgou illegal a concessão de pensão de montepio a d. Joanna Amalia Gurgel do Amaral, mãe do 2º tenente do Exercito Affonso Gurgel do Amaral.

O ministro do Interior, accusando recebido o officio do director geral de Saude Publica, no qual convida s. ex. para presidir á cerimonia do lançamento da pedra fundamental do monumento do dr. Oswaldo Gonçalves da Cruz, a realizar-se no dia 5 de janeiro proximo, 17º anniversario da reorganização dos serviços de hygiene administrativa da União, declarou-lhe que, com satisfação, acquiesce ao dito convite e, por esse modo, se associa á homenagem que se vae prestar á memoria daquelle eminente scientista.

O ministro da Fazenda resolveu prorogar por um anno o prazo concedido á "Compagnie Française du Port do Rio Grande do Sul" para exportação da draga "Marsouin" empregada no serviço da mesma companhia.

Por portaria de hontem do ministro do Interior, foi nomeado o dr. Manoel Vergne de Abreu para exercer o cargo de inspector sanitario maritimo.

Por portaria de hontem o ministro da Agricultura concedeu 6 mezes de licença, para tratamento de saude, a Archibaldo Mello Campbell, auxiliar technico addido, do Serviço Geologico e Mineralogico do Brasil.

O dr. Antonio Carlos, ministro da Fazenda, designou hontem o 4º escripturario da Alfandega desta capital Renato Vianna e o agente fiscal do imposto de consumo Godofredo Barbosa Lago Morethson para auxiliarem o conferente da Alfandega Lenholif de Britto na commissão encarregada do cadastro de firmas de casas commerciaes desta capital, bem assim o 2º escripturario do Thesouro Nacional Vespasiano Magno Tourinho para ajudante do dr. Nuno Pinheiro de Andrade, fiscal do governo junto ao Brasilianisch Bank.

O sr. Antonio Carlos, ministro da Fazenda, declarou ao seu collega da pasta da Viação que a escriptura de encampação da Estrada de Ferro Central Oéste da Bahia só poderá ser lavrada depois da abertura, por aquelle Ministerio, em virtude do decreto legislativo n. 3.337, de 5 de setembro do corrente anno, do credito de 2.500:000$, necessario para occorrer á respectiva despesa.

AOS NOSSOS ASSIGNANTES

As nossas assignaturas e os brindes que offerecemos

Pedimos aos nossos assignantes a fineza de mandarem reformar suas assignaturas, com a maior brevidade possivel, afim de não haver interrupção na época de revisão das assignaturas.

Nos pedidos que fizerem, rogamos indicarem, com a maior clareza, seus titulos, nomes e moradias, afim de serem compostos com toda a exactidão.

ASSIGNATURA ANNUAL	30$000
SEMESTRAL	18$000

Todos os pedidos de assignatura, assim como ordens, vales, cheques e valores, devem ser dirigidos ao gerente do "Correio da Manhã". V. A. Duarte Felix, Largo da Carioca, 13.

OS BRINDES DO "CORREIO DA MANHÃ"

Distribuiremos este anno aos nossos assignantes que tomarem assignatura annual ou que as reformarem por esse praso um brinde de real valor.

Terão tambem direito ao sorteio dos nossos brindes os assignantes que tiverem reformado suas assignaturas POR 1 ANNO de 1917 para os mezes de janeiro a junho de 1918.

100 phonographos "Edison", e
10 machinas de escrever marca "Remington".

Para obter esses brindes, os nossos assignantes concorrerão com o numero do seu recibo a um sorteio que será realizado em fevereiro proximo futuro.

Assim pedimos a todos que conservem seus recibos e, aquelles que os não receberam ainda, pedil-os com urgencia á gerencia.

Na proxima semana serão expostos os nossos brindes nas vitrines das casas PRAT e EDISON.

MUTILADO

Na reunião de hontem, do Ministerio, foram assignados varios actos

No palacio do Cattete reuniu-se, hontem, o ministerio, sob a presidencia do chefe da Nação, tendo sido discutidas algumas medidas de caracter administrativo, referentes ao momento internacional, e assignados os decretos seguintes:

NA PASTA DA JUSTIÇA — Privando do posto, por haver ausentado por mais de 6 mezes, sem licença, o tenente da Guarda Nacional, da comarca de S. Leopoldo, no Rio Grande do Sul, Henrique Michels; reconduzindo, como cathedratico, na forma da lei, o professor temporario de gravura de medalhas e pedras preciosas da Escola Nacional de Bellas Artes, Augusto Girardet; nomeando professor substituto da 9ª secção da Escola Polytechnica do Rio de Janeiro, o engenheiro Mauricio Joppert da Silva, de accordo com a classificação em concurso; concedendo a gratificação addicional de 10 °|° dos vencimentos a Francisco Braga, professor do Instituto Nacional de Musica; sanccionando a resolução legislativa que adia para 1° de março de 1918 as eleições para a renovação da Camara dos Deputados e do terço do Senado, e dá outras providencias; declarando que no 2° districto eleitoral do Estado do Ceará, a que se refere o paragrapho 2° do n. 11 do art. 47 da lei n. 3.208, de 27 de dezembro de 1916, está incluido o municipio de Quixadá; Abrindo por conta do exercicio de 1917, o credito de 800:500$000, sendo:...... 176:600$000, á verba "Subsidio dos senadores"; 503:600$000, á verba "Subsidio dos deputados"; 12:500$000 á verba "Secretaria do Senado" e.... 18:000$000 á verba "Secretaria da Camara dos Deputados".

NA PASTA DA GUERRA — Classificando: na arma de artilharia: os majores Nicoláo Antonio da Silva no 2° grupo do 10° regimento, Pedro Fausto Guimarães Lobo no 1° grupo do 1° districto de artilharia de costa e Custodio de Senna Braga no 2° grupo de obuzes; na arma de infanteria: os capitães José Xavier de Castro Brasil na 2ª do 50° de caçadores, Jacyntho Dias Ribeiro na 3ª do 41° de caçadores, Guilherme Ribeiro Cruz como ajudante do 10° regimento, Optaciano Ribeiro na 3ª do 29° do 10°, Gustavo Maria de Andrade Santiago da 1ª do 27° do 9°, Pedro Antunes de Alencar na 3ª do 28° do 16° regimento, Felizardo Toscano de Brito na 2ª do 40° de caçadores, João Batista do Rego Monteiro, na 1ª do 40° de caçadores, Gastão Pinto da Silveira na 2ª do 45° de caçadores, Tancredo Fernandes de Mello na 2ª do 7°, Polydoro Rodrigues Coelho na 1ª do 47° de caçadores, Antonio Bitencourt Leite na 3ª do 42°, Alcides da Silva Porto na 2ª do 36° do 12°, Pedro Chrysol Fernandes Brasil na 2ª do 35° do 12°, Augusto dos Santos Moreira na 3ª do 31° do 11°, Hercules Eduardo Weaver na 2ª do 60° de caçadores, Carlos Carmo de Oliveira Mello na 2ª do 18° do 6°, João Ferreira de Carvalho no 12° como ajudante, Adelino Guaycurus Piranema na 2ª do 53° de caçadores, e Raphael Benjamin da Fonseca no 57° de caçadores como ajudante. Na arma de cavallaria: os capitães Alexandre Fontoura no 1° esquadrão do 10° e João Torres Cruz no paragr. do 9°; concedendo ao 2° tenente da arma de infanteria Roque de Araujo Fróes, a demissão que pede do serviço do Exercito; concedendo ao adjuncto do Collegio Militar do Rio de Janeiro capitão Manoel Bezerra de Gouvêa, com exercicio de professor na Escola Militar o accrescimo de 10 por cento sobre os seus respectivos vencimentos; reformando: o 2° sargento Raphael Lopes Ferraz do 11° regimento de cavallaria, 3° sargento Felippe Falcão do 6° regimento da mesma arma, cabos veterinarios Francisco Mathões de Oliveira do 17° grupo de artilheria a cavallo, e Ricardo Anselmo do 8° regimento de cavallaria; concedendo medalha militar a diversos officiaes e praças do Exercito.

NA PASTA DA MARINHA — Promovendo: no Corpo de Engenheiros Machinistas Navaes: por antiguidade, ao posto de capitão tenente o capitão tenente graduado Dyonisio Gonçalves Martins e a 1° tenente o 1° tenente graduado Flavio de Oliveira Machado; no Corpo de Saude, por antiguidade, a capitão de corveta pharmaceutico, o capitão de corveta graduado Flavio Nelson; a capitão tenente pharmaceutico o capitão tenente graduado Joaquim Metrelles Coelho Netto e a 1° tenente pharmaceutico o 1° tenente graduado José de Cerqueira Daltro; graduando: no Corpo de engenheiros Machinistas Navaes, em 1° tenente, o 2° tenente Roberto de Alencar Osorio e no Corpo de Saude da Armada, em capitão de corveta pharmaceutico o capitão tenente José Gomes de Araujo Beltrão, em capitão tenente o 1° tenente Egas Muniz Barreto de Menezes e Aragão e em 1° tenente, o 2° Julio Cesar Machado da Fonseca; reformando o capitão de corveta engenheiro machinista João Carlos Alves Siqueira; reintegrando o capitão tenente Armando de Figueiredo, no cargo de lente substituto da 1ª secção dos cursos de Marinha e Machinas da Escola Naval, em obediencia á carta precatoria executoria expedida pelo juiz federal da 1ª vara desta capital, para cumprimento da sentença do Supremo Tribunal Federal de 17 de outubro proximo e designando-o para auxiliar o ensino da 1ª cadeira do 3° anno do curso do mesmo estabelecimento.

NA PASTA DA FAZENDA — Abrindo o credito especial de ...... 8:724$116, para pagamento a d. Julieta Fortuna Bevilaqua, de vencimentos que seu fallecido marido José Arthur Bevilaqua, professor de desenho do Lyceu Affonso Penna, no Alto Juruá, deixou de receber de junho de 1910 a junho de 1911. Sanccionando a resolução legislativa que autoriza o Poder Executivo a pagar ajudas de custo, por exercicios findos, ao consul Gervasio Pires Ferreira e ao diplomata Cyro de Azevedo e dá outras providencias; aposentando o 1° escripturario da Alfandega do Rio de Janeiro Antonio Armão Teixeira Leite; nomeando: 2° escripturario da delegacia fiscal do Thesouro no Estado do Amazonas o 3° escripturario da Alfandega do mesmo Estado, Argemiro Augusto de Araujo Jorge; 3° escripturario da Alfandega de Manáos, o 1° da delegacia fiscal do mesmo Estado, Hely Nunes Lima, e 4° escripturario da Alfandega de Manáos, Boanerges Machado.

NA PASTA DA VIAÇÃO — Aposentando: João Alves Pinto e Antonio José Franco, nos cargos de conductor de trem de 2ª classe da Estrada de Ferro Central do Brasil; Fernando Rodrigues Paes Leme, no cargo de conductor de trem de 1ª classe, da mesma Estrada; José Rabello Fortes, no de machinista de 2ª classe da Estrada de Ferro Central do Brasil; Alfredo Basilio de Alvarenga, no de carteiro de agencia postal de 2ª classe de Mogy-Mirim, no Estado de S. Paulo; abrindo o credito de ..... 150:000$000 para occorrer ás despesas com a censura postal e telegraphica; approvando os projectos e orçamentos para construcção dos armazens n. 8 da 1ª linha e n. 1 de 2ª linha; do novo armazem para inflamaveis e da linha ferrea de accesso ao mesmo, a serem construidos pela "Compagnie Française du Port de Rio Grande do Sul, no porto do Rio Grande.

NA PASTA DA AGRICULTURA — Concedendo patentes de invenção.

As assignaturas do "Correio da Manhã" pagas para o anno de 1918, dão direito ao recebimento da folha desde já.

Um desertor do Exercito, seduz uma menor

Leopoldina dos Santos é uma interessante mocinha, de 15 annos de edade, e residente em companhia de uma sua irmã, á rua Visconde de Nictheroy n. 32.

Um bello dia entrou em namoro com o individuo de nome João Franco de Lima, desertor do Exercito, que ha muito já vinha seduzindo com promessas.

Ao principio Leopoldina parecia repellil-o, mas foram tantas as insistencias do João Franco, que ella terminou por acceitar na intimidade do lar o seu eleito.

Assim foi, que hontem ao anoitecer, os dois namorados saíram a passeio, com permissão da irmã.

O passeio prolongou-se até alta madrugada, hora em que os namorados foram surprehendidos, em logar sombrio da rua Visconde de Nictheroy, por dois soldados.

Interrogados pelo commissario Sá, no 15° districto, para onde foram conduzidos, fizeram confissão completa do occorrido.

João Franco, como é conhecido, foi logo recolhido ao xadrez, emquanto que Leopoldina ficou detida para ser submettida a exame no Gabinete Medico-Legal.

A TORRE EIFFEL
97 — OUVIDOR — 99

Ternos de casaca, com forro de seda..	230$
Ternos de smocking, com forro de seda	200$
Terno de frack..	160$
Ternos de casimira, a começar de..	80$

O DESFALQUE DO LLOYD

O inquerito policial e o laudo dos peritos

Dentro de poucos dias, o dr. Nascimento Silva dará por terminado o inquerito policial sobre os escandalosos desfalques verificados no Lloyd Brasileiro.

Os peritos nomeados para o exame das contas do despachante Ratton, srs. Paulo Martins e Raul Guimarães Boujean, só hontem, á 1 e pouco da tarde, entregaram á autoridade o respectivo laudo. E' uma peça documentada, minuciosa. Por ella se verifica que os funccionarios que participaram do delicto ou agiram de boa fé ou criminosamente, tornando-se assim cumplices de um desfalque de mais de 700 contos. Explicam os peritos os processos empregados no Lloyd para o processo de contas e as relativas despesas de entrada de navios fretados, consignados ou pertencentes ao Lloyd, apresentadas por Ignacio Ratton não obedeciam ao processo em uso na empresa, apresentando vicios e irregularidades que concorriam para a realização da fraude. E, para ser ella consummada era mistér que outros funccionarios da empresa vizassem as contas, appondo-lhes os respectivos "pague-se", tornando-se assim, connoventes do crime de que é accusado o ex-despachante Ignacio Ratton.

Demais, as contas apresentadas por Ignacio Ratton não correspondiam ao numero de vapores entrados realmente e consignados ou fretados ao Lloyd.

Exemplificando: no periodo de 13 de agosto de 1913 a novembro de 1917, o numero de vapores entrados que tinham referencia com as alludidas contas foi de 66, quando o numero de entradas de vapores apresentado pelo ex-despachante era de 958, fazendo resaltar ainda o laudo dos peritos que entre essas contas algumas diziam respeito a navios do proprio Lloyd.

Respondendo ao sexto quesito, sobre se houve accrescimo fraudulento de despesas nas contas, accrescentando que o desvio ou excesso verificado monta á somma precisa de 642:841$836.

Donde se vê que era o mais irregular possivel o processo de contas apresentadas por Ignacio Ratton, chegando-se mesmo á conclusão de que gozava elle da mais ampla confiança da parte dos directores da empresa que visavam as suas contas, sem um exame mais cuidadoso, incorrendo, assim, em desidia ao cumprimento dos seus cargos. E, sob esse ponto de vista diz o laudo pericial que a attenção ordinaria dos funccionarios encarregados do despacho dessas contas nunca se prendeu a uma indagação, por ligeira que fosse sobre a natureza dessas despesas, agindo elles mecanicamente, sem a menor preoccupação de fiscalizal-as.

O laudo aponta como envolvidos no caso, deante dos "pague-se" e "vistos", verificados nas contas, os seguintes funccionarios: Commandante Carlos C. Midosi, na qualidade de director e que autorizava os pagamentos; commandante Antonio Muller dos Reis, que, como chefe do trafego, "visou" grande numero de contas; José Ramos de Azevedo, sub-director da Contabilidade, que tambem visava as contas referidas; Christiano de Freitas, que funccionava não só no impedimento occasional do sub-director da Contabilidade, como tambem em virtude de sua propria funcção de guardalivros; Julio Pimenta Velloso, que por si ou seus fieis, effectuava os pagamentos; Arthur Sá Peixoto, Henrique de Mendonça Santos, Edgard Barbosa e Arthur Pinheiro Guimarães, estes quatro ultimos encarregados da classificação e registro das contas em apreço.

Funccionaram nas contas recebidas pelo ex-despachante Ignacio Ratton os funccionarios Edgard Varella, Arthur Sergio Ferreira, E. François, Aristides de Araujo, Samuel de Almeida, Daniel Ramos Freitas e Roberto Rudge, os primeiros, em substituição aos funccionarios que classificaram e registravam contas, e o ultimo, como secretario que foi, durante alguns dias, appondo "visto" em varias contas, vistos estes que nenhuma authenticidade lhes emprestavam.

Ainda hontem, o dr. Nascimento Silva ouviu varias pessoas envolvidas no caso.

O SENHOR
si precisa comprar moveis compre na
RED-STAR
Ali tudo é moderno e bem acabado e só se paga o justo valor da mercadoria.
Vendas a credito.
Vendas a dinheiro.
GONÇALVES DIAS, 71
URUGUAYANA, 82

Criminosos que a policia prende!

De quando em quando, a policia organisa canoas que percorrem os pontos escusos da cidade, prendendo malandros e desordeiros. Hontem, numa dessas canoas a policia do 8° districto prendeu os seguintes criminosos: Justino José de Oliveira, que no dia 12 de agosto matou, na Favella, Felix de Oliveira, vulgo "Manoel Padeiro", Juvelino de Almeida, vulgo "Moleque Marinheiro", que no dia 17 deste feriu a navalha a Avelino dos Santos, vulgo "compadre Macau" e Manoel Pedro Quincas, que, ha tempos, feriu a dentadas o seu inimigo Domingos Severiano, residente a rua da Gamboa n. 10.

Todos elles foram removidos para a Central da Policia.

TERNOS DE BRIM
de linho branco e de cores, grande e variado sortimento na Torre Eiffel.
Ouvidor, 97 e 99.

HOMENAGEM AO DEPUTADO BUERO

Montevidéo, 19 (A. A.) — "La Razon" publica o texto da communicação feita pelo Instituto da Ordem dos Advogados do Rio de Janeiro, nomeando o deputado Buero seu membro honorario.

1.000 CONTOS !!
QUEM OS VENDE E'
A CASA GUIMARÃES

As missas de hoje

Rezam-se as seguintes por alma de:

1° tenente dr. José Fortuna, ás 9 1|2 horas, na egreja de São Francisco de Paula.

Dr. Francisco José da Cruz Camarão, ás 9 1|2 horas, na egreja de S. Francisco de Paula.

Albina da Conceição Corrêa, ás 9 1|2 horas, na Candelaria.

Gaudencio Villarinho Cardoso, ás 9 horas, na egreja de S. Antonio. Edwiges Maria Amaral da Silva, ás 8 1|2 horas, na matriz do Engenho Novo.

Rita de Cassia Monnerat, ás 10 horas, na matriz de S. Lourenço, Nictheroy.

Domingos F. Baptista, ás 8 1|2 horas, na matriz de Bangú.

Antonio Toca, ás 9 horas, na egreja de S. Joaquim.

A Associação Commercial e os novos impostos

A Associação Commercial do Rio de Janeiro dirigiu em data de hontem ao dr. Wenceslau Braz a seguinte representação:

"A Associação Commercial do Rio de Janeiro e a Federação das Associações Commerciaes do Brasil, defendendo, como lhes cumpre, os interesses do commercio ameaçado de novos impostos municipaes, não obstante o gravame que já soffre, de tributações não só dessa natureza como federaes, entre os quaes avulta a tarifa aduaneira, são forçados a vir, respeitosamente, appellar para o alto espirito de justiça de v. ex.

Pedem, pois, a devida venia para submetter á sabia ponderação de v. ex. o officio que endereçaram ao exmo. sr. prefeito deste Districto, annexo por copia, invocando para elle o esclarecido estudo de v. ex., a quem cabe resolver definitivamente sobre o assumpto, e cujas resoluções todos acatam e cumprem como as mais patrioticas, mais benevolentes e mais acertadas.

Estando, entretanto, o povo brasileiro já tão onerado de impostos, principalmente os habitantes desta capital, não parece justo que deva recair sobre elles mais essa dura contribuição projectada.

Por essa razão, muito esperam estas estas Associações da valiosa intervenção de v. ex., no sentido de ser eliminado da lei orçamentaria ora em terceira discussão no Conselho Municipal, o artigo 4°, cuja approvação significará consideravel augmento nas grandes difficuldades com que actualmente luctam o povo e o commercio, provocando o exodo de fabricas para pontos do territorio nacional, onde uma maior brandura nos impostos, lhes sirva de garantia á prosperidade.

Além disto, estes novos impostos virão prejudicar os outros Estados da Federação, principalmente o Estado de Minas Geraes que, sem porto de mar, ficará em grande parte sujeito a tal tributação e soffrerá indirectamente esse peso formidavel sobre todos os seus artigos exportados para o commercio desta capital.

Mas não é tudo. Tambem o imposto virá incidir sobre o que esse grande Estado importar para o seu consumo, quer se trate dos seus proprios productos aqui beneficiados, quer dos demais artigos, facto de todo o ponto natural, visto ser para esta capital que convergem todos os productos que são, depois, não só exportados para o estrangeiro, como distribuidos pelos Estados onde já soffreram tributações, voltando assim alguns aos seus logares de origem, duplamente gravados pelo novo imposto.

Nessas condições pedimos licença para lembrar a v. ex. a conveniencia de ser feito pela União um emprestimo ao Municipio, para que este possa solver os seus compromissos inadiaveis.

Não é um precedente que se institue. Já o prospero Estado de S. Paulo se tem valido desse recurso, afim de evitar maiores sacrificios ao povo paulista. E v. ex., cujo benemerito governo se tem notabilisado pela prudencia e pela sabedoria, impondo-se á gratidão e ao respeito de todos os brasileiros, certamente, attendendo ás solicitações das classes conservadoras do paiz, augmentará de mais um assignalado serviço, o já largo acervo que o actual periodo governamental legará á Nação. A situação anormal que o paiz atravessa, unica nos fastos da nossa historia, justifica plenamente a medida que respeitosamente suggerimos.

Na Europa todas as nações, que se acham empenhadas na guerra, têm preferido sempre contrahir emprestimos a lançar novas tributações sobre os seus povos.

Entretanto, a Associação Commercial do Rio de Janeiro e a Federação das Associações Commerciaes do Brasil, estão certas de que v. ex. resolverá como o elevado criterio e reconhecido patriotismo de v. ex. achar de justiça.

Prevalecemo-nos da opportunidade para reiterar a v. ex. a segurança de nossa mais alta estima e mui distincto apreço. — Attenciosas saudações. (ass.) *Francisco Eugenio Leal*, presidente; *Cornelio Jardim*, director-secretario."

MIL CONTOS
CENTRO LOTERICO

NA CAMARA

Sempre se votou alguma coisa

Presidencia do sr. Vespucio de Abreu, presentes, a principio, 62 deputados. Lida a acta, o sr. G. Maia fez uma rectificação.

No expediente, falaram os srs. Alvaro de Carvalho, Augusto de Lima e Mauricio de Lacerda, sobre a questão da telephonia sem fio em S. Paulo. O sr. Bento de Miranda justificou longamente o seu projecto de protecção á economia do norte e do nordeste do Brasil. Desses discursos damos resumo em outra local.

O sr. Maximiano de Figueiredo requereu substituto para o sr. Alvaro Botelho na commissão especial do Codigo das Aguas. Será designado o sr. Augusto de Lima.

A' ordem do dia foi votada, por urgencia requerida pelo sr. Mauricio de Lacerda, o projecto que crea o Departamento do Trabalho.

Foi, em seguida, dado inicio á votação da materia, sendo approvado o projecto que autoriza o poder executivo a entrar em accôrdo com a Compagnie des Chemins de Fer Fédéraux de l'Est Brésilien para a recisão do contrato celebrado com a Companhia Viação Geral da Bahia, em 2ª discussão.

Iniciou-se a votação das emendas do Senado ao projecto de revisão da lei do alistamento e sorteio militar. Não houve numero, o que se verificou a requerimento do sr. Mauricio de Lacerda, para ultimar a votação dessas emendas.

Por ultimo falou o sr. Bento de Miranda, remettendo as considerações da hora do expediente. Em seguida encerrou-se a discussão da materia, sem debates outros, e foi levantada a sessão, ás 5 horas da tarde.

PILULAS ROSADAS do Dr. WILLIAMS
O grande TONICO-FERRO, conhecido e usado durante um quarto de SECULO, em milhares de lares por TODO o MUNDO.

Lesaram o patrão em 12 contos de réis

O sr. Caetano Garcia é proprietario da fabrica de papeis pintados da rua Delgado de Carvalho n. 37 e com deposito á Avenida Rio Branco n. 177.

Por intermedio do seu advogado apresentou elle hontem, ao 1° delegado auxiliar, queixa contra Joaquim Torquato e João Correia de Castro, que constituiram a firma Tornuato & C., pela razão seguinte: a referida firma estabelecida naquelle predio da Avenida, teve commissão para a venda de papel da sua fabrica e dissolvida por um motivo qualquer tomou elle conta da casa, ficando os srs. Torquato e Correia de Castro como seus empregados, vencendo 400$ e 300$, respectivamente.

Succede que os referidos senhores receberam de diversos contas na importancia de 12 contos, que lhe não entregaram.

— O inquerito foi iniciado hontem mesmo.

MASCOTTE cigarros de luxo
combinação de tabacos turcos.
LOPES SA' & C.
Rua Santo Antonio, 59.

OS BACHAREIS DA F. S. J. E S. REALIZAM NO DIA 22 A COLLAÇÃO DE GRÁO

Os bachareis de 1917 da Faculdade de Sciencias Juridicas e Sociaes, realizam no dia 22, ás 4 horas da tarde, no Derby Club, a sua festa de collação de gráo.

O MOMENTO

Os officiaes brasileiros que estão no campo de aviação de Etampes

O ministro das Relações Exteriores communicou hontem ao presidente da Republica e ao ministro da Guerra ter tido informação official que os officiaes do exercito brasileiro, que estão servindo na guerra, no Campo de Aviação de Etampes, têm-se distinguido notavelmente.

O ministro da Guerra fez um convite á Camara

Varios deputados receberam hontem, na Camara, um convite do marechal ministro da Guerra. Deseja s. ex. que os representantes da Nação assistam aos importantes trabalhos effectuados no Arsenal de Guerra, e para isso porá á disposição de suas excellencias hoje, ás 8 1|2 horas da manhã, um bonde especial, que partirá da praça Quinze de Novembro.

Além disso, o marechal Caetano de Faria vae convidar a Camara, por intermedio de seu presidente, para uma visita á Fabrica de Cartuchos do Realengo, realizando-se nessa occasião um tiro de prova com o canhão 75 m|m e um tiro de metralhadora.

O comité de producção nacional

Reune-se amanhã, no gabinete do Ministro da Agricultura, ás 3 horas da tarde, sob a presidencia do dr. Pereira Lima, o Comité de Producção Nacional.

Os aviadores navaes vão apresentar-se ao inspector de Marinha

Receberam ordem de apresentar-se ao almirante Henrique Boiteux, inspector de Marinha, por terem de seguir para a Europa, os primeiros tenentes Virginius Brito de Lamare, Fabio Sá Earp, Heitor Varady e Belisario de Moura.

Esses officiaes foram desligados da Escola de Aviação.

Sobre o convenio franco-brasileiro

O sr. G. Maia entregou hontem á mesa da Camara o seguinte requerimento de informações:

"Requeiro que por intermedio da mesa da Camara o sr. ministro da Fazenda se digne informar com a maxima brevidade, em vista das proximidades do encerramento da sessão parlamentar:

1° Si na execução do convenio franco-brasileiro para a utilisação dos navios ex-allemães, foram iniciadas as compras de café e outros generos, a que se compromettera o governo francez;

2° No caso affirmativo, si, não só na praça do Rio, como em outras praças da Republica, tem sido o Banco do Brasil, por si ou por suas agencias, o unico intermediario dessas transacções, ou, si nellas, têm intervindo, como tal, outros intermediarios ou casas commerciaes;

3° No caso dessas operações terem tido outros intermediarios além do Banco do Brasil, quaes esses intermediarios, bem como os preços das compras effectuadas para o governo, por uns e outros intermediarios."

O sr. Mauricio de Lacerda, por sua vez, deixou sobre a mesa este requerimento:

"Requeiro que o governo informe, com a maior urgencia, quaes os termos do convenio com a França relativo aos navios ex-allemães, nomes, numero e tonelagem dos navios cedidos; condições relativas a nacionalidade dos mesmos, sua bandeira, sua matricula e equipagens; situação da cabotagem em face do convenio e situação das demais companhias nacionaes em face do mesmo; quaes os termos do accôrdo sobre o café se desses termos resulta obrigatoriamente que a transacção deva ser pelo Banco do Brasil".

Voluntarios polacos que querem ir para a guerra

Voluntarios polacos em numero de 100, domiciliados no Paraná, communicaram ao ministro das Relações Exteriores, por intermedio de um "comité" de sua escolha, que estão deliberados a partir para a guerra, incorporando-se aos exercitos alliados.

O Ministerio das Relações Exteriores ouvido o presidente da Republica e informado não se tratar de trabalhadores agricolas, caso em que a sua ausencia antes da proxima colheita seria prejudicial, officiou ao ministro do Interior e Justiça para que seja concedido o salvo-conducto a esses voluntarios, attestada a sua identidade por certificados do respectivo comité.

E' evidente que os moveis mais finos e elegantes só se encontram na casa
LEANDRO MARTINS & C.
OURIVES 39-41-43
OUVIDOR 93-95

Politica dos Estados

Uma pequena grève dos senadores paulistas

S. PAULO, 19. (*Do correspondente*). — Nas rodas politicas tem sido muito commentado o facto da maioria dos senadores negar numero, hoje, para a votação dos orçamentos.

Quando eram inuteis os esforços do presidente Jorge Tibiriçá para reunir no recinto os senadores, embora estes estivessem presentes no edificio, compareceu o sr. Guimarães Junior, que declarou ao sr. Tibiriçá que os seus collegas se recusavam a votar os orçamentos conforme vinham da Camara, desejando a discussão e apresentação de emendas.

Entre os senadores que assumiram tal attitude, havia varios membros da commissão directora.

Foi suspensa a sessão por falta de numero, parecendo que o sr. Tibiriçá exporá, hoje, ao sr. Altino Arantes a situação.

Nas rodas officiaes fala-se que o caso será resolvido satisfatoriamente, de accordo com todos os senadores.

O sr. Seabra na Bahia

S. SALVADOR, 19. (A. A.) — O senador J. J. Seabra continúa a ser muito visitado. Esteve no palacio do governo, onde foi retribuir a visita que o dr. Antonio Moniz, governador do Estado, lhe fez.

na CASA LONDON
é que se encontram as casemiras INGLEZAS de 1ª qualidade para ternos sob medida a
- 50, 60$ e 70$000 -
Cuidado com os imitadores
136 — Rua Uruguayana — 136

CARNES VERDES

Matadouro de Santa Cruz — Abatidos hontem: 458 rezes, 83 porcos, 25 carneiros e 33 vitellos. Foram rejeitados 2 rezes, 6 218 porcos e 4 vitellos.

Para os suburbios foram vendidos 27 rezes e 3 porcos.

Entreposto de S. Diogo — Vendidos 429 rezes, 74 porcos, 25 carneiros e 29 vitellos.

Os preços foram os seguintes: rezes, de $960 a 1$000; porcos, de 1$ a 1$200; carneiros, de 1$800 a 2$000; vitellos, a 1$000.

PARA
eliminar e expellir LOMBRIGAS, SOLITARIAS e vermes da OPILAÇÃO ou amarellão, emfim todo e qualquer VERME que esteja localizado e vivendo nos INTESTINOS.
Só «O NECATORICIDA»
Não ha egual. Unico especifico.
Para completar a cura só o ISOHEMOL
A' VENDA EM TODA PARTE
Drogarias, depositarias: — RIO, Araujo Freitas, rua dos Ourives, 88 — S. PAULO Baruel & C. — JUIZ DE FORA, Halfeld.

Continúa ainda envolvido no mysterio o covarde attentado de Cascadura

Persiste ainda envolto no manto do mysterio o caso do attentado covarde de que fôra victima, em Cascadura, o auxiliar de ensino e academico de engenharia Luiz Caldas de Menezes, facto de que nos temos occupado amplamente. A policia do 20° districto, apezar das incessantes diligencias a que tem procedido em torno do facto, nada por emquanto conseguiu desvendar.

Hontem, o dr. Abelardo Luz, delegado que preside o inquerito sobre esse crime, recebeu a seguinte carta, que talvez, esmerilhada a denuncia que ella encerra, traga algum raio de luz sobre o caso:

"Não fôra o ardente desejo de ver punido o perverso aggressor do meu collega Menezes, victima do punhal do sicario, na Estrada de Sta. Cruz, cujo facto vêm tratando os jornaes, não desejasse eu a prisão do bandido, certo não viria distrair a vossa attenção com a exposição duma suspeita que me assaltou o espirito. E, se ella não fôr acertada, não deixará no entanto de ser sensata, uma vez que a propria familia da victima, como dizem os jornaes, está propensa a crer que se trata dum fatal engano.

Passemos á suspeita.

O academico Menezes servia, como coadjuvante de ensino, na escola sob a regencia do professor Plinio Maciel Monteiro, moço atirado a conquistas amorosas. Ha poucos dias ainda, creio que a 3 ou 4 do corrente, os jornaes trataram dum escandalo, onde o "dr." Plinio Maciel (porque este rapaz tem o curso da Escola de Medicina, embora não haja defendido these) se achou envolvido. Foi o caso que elle quiz conquistar á força, pelo que deprehendi da noticia do escandalo, uma senhora casada e separada do marido, á rua General Pedra.

Além disso, Plinio teve uma amante e, ha bem pouco tempo, a abandonou. A desprezada andou a propalar que se vingaria cruelmente do ex-amante. Ora, Plinio, eu o sei, costuma tomar o expresso directo que parte de Cascadura ás 8.55, o que o obriga a sair da escola que rege 10 minutos antes das 9 (21 horas), quando se encerra o expediente das escolas nocturnas. Saindo, fica sempre ultimando os trabalhos o seu coadjuvante Menezes, a victima do attentado.

Não será possivel que alguem, querendo vingar-se do regente Plinio, e, não o conhecendo (porque só quem não os conhece poderá confundil-os: o Plinio é acaboclado, gordo; o outro, o Menezes, é claro e magro), mas sabendo-o director da escola, vendo o outro sair por ultimo, o tomasse como tal? Mesmo porque esse alguem, a amante abandonada, procurando vingar-se de Plinio, fatalmente encarregou outrem dessa empreitada e este póde ter-se enganado. Não é possivel?

Permitta que, vencendo a repugnancia que tenho pelo anonymato, me assigne — X.

O dr. Abelardo Luz mandou convidar Plinio a prestar declarações hoje.

DINHEIRO sob joias e cautelas do Monte de Soccorro, condições especiaes — 45 e 47, rua Luiz de Camões. Casa Gonthier. Fundada em 1867.

A sessão de hontem no Supremo Tribunal

O Supremo Tribunal, reunido hontem em sessão, resolveu o caso do "habeas corpus" impetrado pelo dr. Cyrillo Junior a favor de Eulina do Amaral Gusmão, para o fim de lhe ser assegurado o direito do patrio poder sobre uma filha menor, havida em mancebia com o coronel Delmiro Gouvêa, recentemente assassinado em Alagoas e que deixou vultuosa fortuna.

O ministro Sebastião de Lacerda, relator do feito, tendo presentes os autos do processo que corre no juizo de orphãos informou ao Tribunal sobre a forma como foi Eulina do Amaral destituida do patrio poder, sob allegações de tres testemunhas que declararam não ter ella idoneidade moral para a posse da filha.

S. ex. passou a dar o seu voto. Disse que á vista dos autos verificou que a formalidade essencial para a paciente ser destituida foi cumprida nesse processo.

Apezar de não se conduzir com a doutrina do Codigo Civil a decisão do juiz em exercicio na vara de orphãos, entende s. ex. que essa causa é da competencia da justiça local e a sentença que nega o patrio poder á mãe illegitima não póde ser invalidada por meio de um "habeas-corpus".

S. ex. dissertou longamente sobre a theoria do patrio poder, que confere direitos que se não suspendem, nem se perdem senão em casos especiaes. Disse que o direito que exerce a mãe sobre a pessoa do filho emana não só da lei civil, como de vinculos indestructiveis do sangue.

Se, porém, não existisse uma decisão da justiça local, que póde ser reformada pelos recursos legaes; se não houvesse um processo regular da interdicção, com citação do paciente, poderia s. ex. conceder a ordem para garantir á mãe illegitima a presumpção *jure et jure* que o Codigo lhe confere. Verificado, porém o contrario, s. ex. nega a ordem.

O ministro Muniz Barreto, procurador geral da Republica, estava de accordo com o relator, entendendo que para a suspensão do patrio poder bastaria que o juiz inquerisse summariamente sobre a sua consciencia.

Não se tratando de perda e sim da suspensão do patrio poder a parte poderá usar dos recursos ordinarios.

O Tribunal, unanimemente, negou a ordem por caber recurso ordinario da competencia da justiça local.

— Tambem na sessão de hontem o Supremo tomou conhecimento do pedido de "habeas-corpus", impetrado a favor de Horacio Antonio de Campos, preso na Policia Central á disposição do juiz da 4ª vara civel, por não ter prestado contas de uma fallencia de que é syndico.

De accordo com o voto do ministro Viveiros de Castro foram pedidas informações áquelle magistrado.

CHAPÉOS "GELOT"
A casa Almeida Rabello acaba de receber, o esperado sortimento dos chapéos molles "GELOT".

EM BUENOS AIRES MORRE-SE ASPHYXIADO

Buenos Aires, 19 — (A. A.) — O calor augmenta cada vez mais nesta capital.

Hoje, durante o dia, á sombra, o thermometro marcou 36° centigrados, tendo se registrado dois casos de insolação.

OS ORÇAMENTOS NO SENADO

Ainda hontem esteve reunida a commissão de Finanças do Senado, em continuação dos seus trabalhos em torno dos orçamentos de 1918.

Presidiu á sessão, que começou ao meio-dia e com ligeira interrupção terminou ás 4 1|2 horas da tarde, o sr. Victorino Monteiro, estando presentes os srs. Leopoldo Bulhões, João Luiz Alves, Bueno de Paiva, João Lyra, Alfredo Ellis, Francisco Sá, Erico Coelho e A. Guanabara.

ORÇAMENTO DA RECEITA

Foi o sr. Leopoldo Bulhões o primeiro a relatar.

S. ex. tinha de dar, como relator, parecer sobre as ultimas emendas apresentadas ao orçamento da Receita, em 2ª discussão.

Entre outras, sem mais importancia, o relator deu parecer favoravel ás seguintes:

Do sr. João Luiz, supprimindo a disposição da proposição da Camara, referente aos fóros de Santa Cruz, e do sr. Paulo de Frontin, acerca da instituição do Registro Torrens; contrario á do sr. João Luiz e outros, isentando do imposto de 5 °|° as hypothecas sobre predios agricolas e os emprestimos agricolas feitos pelos Bancos em geral.

A commissão approvou todas as emendas.

O parecer da Receita foi hontem mesmo lido no plenario.

ORÇAMENTO DO EXTERIOR

Em seguida, o sr. Erico Coelho relatou as ultimas emendas offerecidas, em 2ª discussão, ao orçamento do Exterior.

A primeira emenda providenciava sobre provimentos e promoções na carreira consular. O sr. Erico acceitou-a para constituir projecto em separado. A commissão não concordou, resolvendo rejeital-a e renoval-a em terceira discussão, por outra fórma.

Provocou forte discussão uma emenda do sr. Paulo de Frontin, mandando supprimir uma disposição da proposição da Camara: a que autoriza o governo, em cada exercicio financeiro, a adquirir predios, nos paizes estrangeiros, para legações e embaixadas, servindo-se, para isso, das apolices da nossa divida interna.

O sr. Erico concluiu achando que a providencia emanada da Camara era um erro de economia politica. E propoz um substitutivo autorizando o governo a adquirir taes predios na medida das sobras verificadas ao fim de cada exercicio financeiro.

Emenda e substitutivo cairam, ficando tudo como vier da Camara, isso não obstante constar da referida proposição até a compra de predios em Berlim.

As duas emendas restantes foram tambem rejeitadas: uma mandando supprimir o logar (creado pela Camara) de chanceller em Iquitos, com os vencimentos annuaes de 5:000$000, ouro; e outra regulando as promoções no corpo diplomatico, tambem approvada pela Camara.

Por fim, o sr. Erico apresentou varias emendas, entre as quaes foram approvadas: a que manda restabelecer quatro logares de 1ºs secretarios de legação, extinctos em julho ultimo por um decreto do governo, em virtude de terem sido nomeados ministros residentes; a que cria o novo serviço de expansão economica a cargo do Ministerio do Exterior, consignada para elle a verba de 100:000$000, ouro; e a que autoriza o executivo a accrescer, a seu criterio, as despesas dos consulados e legações, emquanto durar a presente guerra, augmentando-se os vencimentos dos respectivos funccionarios.

ORÇAMENTO DA AGRICULTURA

Após o sr. Erico, o sr. Alfredo Ellis relatou as emendas ao orçamento da Agricultura.

Foram, entre outras, approvadas as seguintes emendas: creando a verba de 300 contos de réis, para se contratar, no estrangeiro, pessoal technico incumbido de intensificar a lavoura nacional, e creando o Instituto de Chimica.

ORÇAMENTO DA VIAÇÃO

O sr. João Luiz Alves deu parecer sobre as innumeras emendas apresentadas a esse orçamento, em ultima discussão.

Foram approvadas, entre outras, as seguintes: mandando que os escreventes de 1ª e 2ª classe da Estrada de Ferro Central do Brasil fiquem reunidos em uma só classe, com a denominação de "praticantes de escripta", com a diaria de 6$000; autorizando a revisão do contrato para a construcção da ponte sobre o rio Paraná, na Estrada de Ferro Itapura-Corumbá; mandando dar ao governo de Pernambuco uma subvenção de 270 contos, se elle restabelecer o antigo serviço de navegação entre aquelle Estado e os portos da Bahia, Sergipe, Alagôas, Parahyba, Rio Grande do Norte e Ceará, e prolongando estradas de ferro.

CASA HEIM
Grande armazem de comestiveis para as festas do Natal e Anno Bom. Sortimento completo de charcuterias. Carnes preparadas, queijos, massas, fructas, conservas nacionaes e estrangeiras. Vinhos, Bordeaux, Bourgogne, Chianti, Champagne, etc. Restaurant á la Carte.

O melhor presente para festas
Uma linda lampada para meza ou piano, escolhida na exposição da Filial da Casa Lucas á Avenida Rio Branco n. 175 (em frente ao Hotel Avenida). Rara e bellissima *collecção unica no genero*.

Bom Café, Chocolate e Bombons — Só no Moinho de Ouro.

O presidente do Aero Club, parte para S. Paulo

Parte hoje para São Paulo, onde vai realisar uma conferencia de propaganda da aviação no Brasil, o deputado Mauricio de Lacerda, presidente do Aero-Club.

S. ex. embarcará no nocturno paulista ás 9 e 20 da noite, em companhia do dr. Amilcar Marchezini, secretario do Aero-Club, e dos drs. Thomé Reis e José Ortigão, membros do Conselho Director da aggremiação.

"Em franca exposição"
Os brinquedos no Bazar Hollandez, uteis e instructivos, alguns
Rua Marechal Floriano, 38

ALUETINA — Diz o Dr. Sylvio Muniz: a Aluetina Werneck é a unica injecção de sal de mercurio energico que merece o titulo de indolor.

A GREVE NA ARGENTINA

Buenos Aires, 19 (A. A.) — Devido á attitude dos paredistas de Avellaneda, o respectivo juiz ordenou o fechamento de todas as sédes de associações operarias locaes.

Os estabelecimentos frigorificos tencionam fechar as suas portas indefinidamente.

Um projecto de protecção ao norte e ao nordeste do Brasil

Na hora do expediente da sessão de hontem da Camara, o sr. Bento de Miranda, deputado pelo Pará, justificou um projecto de lei, destacado do orçamento da Agricultura, autorizando o governo federal a auxiliar, em harmonia com o Estado e o municipio, a fundação de grandes fazendas agricolas nos Estados do extremo norte, nordeste e centro do nosso paiz.

Faz citações como synthetizando o melhor o verdadeiro problema nacional brasileiro, e que consiste em dar a maxima efficiencia á grande massa de sertanejos brasileiros.

Mostra como os scientistas e publicistas brasileiros começam a encarar de frente este mesmo problema, mostrando a necessidade inadiavel de cural-os e protegel-os a esses nossos miseros patricios e depois ensinal-os a cultivar a terra por processos modernos.

Affirma que isso só é possivel por meio da technica ao serviço da sciencia, e que o meio scientifico moderno, como o ataque systematico a quasi todas as endemias, é propicio a abordar com probabilidade de exito o problema tropical brasileiro.

Estuda o perigo que ameaça a cohesão da nacionalidade, e que é o desequilibrio entre o norte e o sul. Verifica como o sul está resolvendo o seu problema com pleno exito por meio da immigração estrangeira, tornando-se necessario arranjar um succedaneo para promover o desenvolvimento do norte. Isso só póde ser a acção directa do governo, collocando o trabalhador nacional no lote agricola já preparado, ensinando-lhe a tratar a plantação, dando-lhe assistencia contra as endemias reinantes e ensinando o filho a ler e a trabalhar na agricultura.

Tudo isto sob a fiscalização e o auxilio de um grande estabelecimento central que lhe beneficie o producto da colheita, mantenha a escola e o hospital.

Preconiza a collaboração nesta obra do Estado e do Municipio, com o fim de corrigir a acção morosa e falha da administração federal diluida pela immensa vastidão do territorio.

O Estado tomará a si a promoção da iniciativa privada e incitará a applicação dos creditos do Municipio nesses fins utilissimos de desenvolvimento da producção brasileira, que é o maximo problema da actualidade.

Interrompido pela terminação da hora, o orador, depois de votada a ordem do dia, concluiu o seu discurso no final da sessão, reaffirmando que a efficiencia da sua iniciativa depende da vontade dos municipios, dos Estados e da União.

A "GLOBO"
Sociedade de Seguros de Vida
Presidente conselheiro
RUY BARBOSA
Tabellas vantajosas de seguros de vida com sorteios trimestraes em dinheiro.
Rs. 5000$000.
Peçam prospectos
Séde — Uruguayana, 47.

TELEPHONES SEM FIO

Annunciada hontem, na Camara, a discussão do requerimento de informações do sr. Augusto de Lima sobre a concessão de telephones sem fio em S. Paulo, estabeleceu-se em torno um animado debate.

O sr. Alvaro de Carvalho, *leader* da bancada paulista, teve a palavra para defender o governo do sr. Altino Arantes, e explicou o caso allegando que o governo do seu Estado tinha agido de accôrdo com a lei federal. Declarou que as bases para a expedição do decreto, que o sr. Augusto de Lima reputou illegal, estavam feitas e estudadas antes que houvesse sido publicada a lei federal neste sentido. Uma vez feita a publicação desta, o governo estadual modificou immediatamente essas bases, não sendo, em consequencia disto lavrado contrato algum com a Companhia Bragantina.

Foi o que fez o governo paulista. Entretanto, o orador, quanto á doutrina constitucional consignada nesta lei, faz resalva pessoal de sua opinião. Está de accôrdo com a opinião que foi sustentada no Supremo Tribunal Federal, que não é a mesma da lei em questão. Acha, comtudo, não ser opportuna a discussão do assumpto. Em tempo, acredita, que o seu collega terá occasião de collaborar com aquelles que veem na theoria dessa lei um grave attentado á autonomia dos Estados, que encontra a sua garantia na Constituição Federal.

O sr. Augusto de Lima, falando em seguida, manifestou-se satisfeito com as informações prestadas pelo *leader* paulista.

O sr. Mauricio de Lacerda pediu a palavra para contestar a ultima parte do discurso do sr. Alvaro de Carvalho.

Era contrario ao ponto de vista constitucional do *leader* paulista. E concluiu as suas observações enviando á Mesa a seguinte indicação:

"Indico que a commissão de Constituição e Justiça se pronuncie em parecer sobre a constitucionalidade das concessões telegra-phonicas, com ou sem fio, interestaduaes, e a das concessões ou explorações do telegrapho sem fio, por parte dos Estados bem como sobre a possibilidade desta em face do tratado internacional."

Não comprem vestuarios para meninos, sem visitar os armasens a TORRE EIFFEL Ouvidor, 97 e 99.

UM CASO QUE A POLICIA DO 23° DISTRICTO APURA

A policia do 23° districto está apurando uma queixa que lhe levou a viuva Carmen Sanches, moradora á rua Eugenia, no Rio das Pedras.

Queixa-se ella de que uma sua filha, Maria Antonia, de 19 annos, fôra, ha cerca de quatro mezes, seduzida pelo chacareiro Joaquim Moreira, morador na mesma localidade.

Accrescentou ainda Carmen que o seductor de Maria é casado em Portugal.

A policia, tomando em consideração a queixa, abriu, immediatamente, inquerito. Foi ouvida a indigitada seduzida, que declarou não ser Joaquim o autor de sua deshonra.

UZAE a tinta Sardinha, actualmente a melhor do nosso mercado.

POR CAUSA DO CARVÃO...

Por causa de um sacco de carvão, houve hontem, uma briga á rua General Bento Gonçalves, no Engenho de Dentro. E' o caso que Naziazeno Fernandes de Moraes, indo a uma quitanda da alludida rua, canto da de José dos Reis, reclamar sobre o tamanho de um sacco de carvão, travou azeda disputa com um empregado da mesma, Manoel de tal.

Este, em meio da discussão, com um pão, vibrou violenta pancada no freguez, produzindo-lhe um extenso ferimento na cabeça.

Naziazeno, sendo pensado pela Assistencia, foi submettido a exame de corpo de delicto, ficando em tratamento em sua casa, á rua Manoel Victorino n. 185.

A policia do 20° districto instaurou inquerito sobre o facto e procura o aggressor que, acto continuo ao delicto, desappareceu.

ULTIMA HORA

A situação na Russia

UM APPELLO AOS SOCIALISTAS RUSSOS

Paris, 19 — (A. H.) — O Grupo dos Socialistas Unificados, com assento no Parlamento, dirigiu aos socialistas russos um appello mostrando que a paz separada que está sendo negociada pelos maximalistas permittia aos imperios centraes triumphar militarmente sobre a Russia, podendo os inimigos do socialismo invocar a revolução como exemplo de desorganização e desmoralização e dizer que a Russia abandonou as pequenas nações violentadas. "Recusando a paz separada, — diz-se nesse appello — a Russia recusará entregar as democracias ao imperialismo allemão. Os socialistas francezes, conscientes dos seus deveres, não enfraquecerão a resistencia do povo francez e pedirão aos alliados que precisem os fins de guerra de accordo com as declarações de que combatem porque foram atacados e que querem a paz, mas só uma paz baseada no direito."

A GUERRA CIVIL DESENVOLVE-SE NO PAIZ

Londres, 19 — (A. H.) — Informam de Petrogrado, em data de hontem:

"A guerra civil estende-se ao longo do Volga. Os cossacos, armados de canhões, marcham contra os maximalistas que occupam Astrakan e Samara. A guarnição de Samara, enviada ao combate, dispersou na estrada de Tzaritzine os partidarios do monge Eliodoro, que foi assim batido pelos maximalistas e pelos cossacos.

Os ukranianos estão senhores de Odessa, mas a cidade está sendo bombardeada pelos navios da esquadra do mar Negro partidarios dos maximalistas. Os ukranianos respondem ao ataque e bombardeam o porto, onde as forças maximalistas se defendem."

PRISIONEIROS ALLEMÃES CHEGAM A PETROGRADO

Londres, 19 — (A. H.) — O "Morning Post" publica o seguinte telegramma de Petrogrado:

"Chegaram a esta capital, vindos de todos os lados, numerosos prisioneiros allemães, que se reuniram aqui em assembléa e elegeram um "comité" para proteger os interesses allemães.

Muitos desses prisioneiros começaram a negociar, trocando mercadorias de todo o genero por viveres."

O DESEJO DA FAMILIA DO EX-CZAR

Petrogrado, 19 — (A. H.) — A pedido do kaiser, os commissarios do "Bolcheviki" perguntaram aos membros da ex-familia imperial quaes os seus desejos sobre o futuro, obtendo a resposta de que desejavam abandonar quanto antes a Russia.

Os maximalistas acceitaram, em principio, este pedido.

MAIS UM "RAID" AEREO SOBRE LONDRES

Londres, 19 — (A. H.) — Uma nota official dá alguns pormenores do ataque aereo feito hontem, ás primeiras horas da noite, contra Londres pelos allemães.

Não poude ser perfeitamente calculado o numero de aviões inimigos que tomaram parte no ataque, mas eram com certeza mais de dezeseis, porém menos de vinte.

Tres grupos de apparelhos inimigos atravessaram a costa do condado de Kent e outros tres grupos a costa do condado de Essex, dirigindo-se todos elles para Londres.

A maior parte dos aeroplanos allemães foi repellida pelo fogo das nossas defesas anti-aereas, tendo unicamente conseguido penetrar no interior da cidade cinco dos apparelhos inimigos que a bombardearam.

Um dos aviões assaltantes foi abatido ao largo da costa do condado de Kent, sendo aprisionados os dois homens que formavam a sua equipagem. Julga-se que um outro apparelho allemão tenha caido no canal da Mancha.

Os nossos aviadores travaram renhido combate com os atacantes. Todas as nossas machinas regressaram indemnes.

OS EFFEITOS DO ATAQUE AEREO A' CAPITAL INGLEZA

Londres, 19 — (A. H.) — Informações officiaes dizem que, embora não sejam ainda perfeitamente conhecidos os prejuizos totaes do ataque aereo effectuado hontem, á noite, pelos aviadores inimigos contra Londres, se póde desde já affirmar que os numerosos incendios que rebentaram provocados pelas bombas incendiarias não tiveram importancia. Nenhum prejuizo naval ou militar foi verificado. Causaram estragos e victimas, foi de 10 mortos e 70 feridos.

O GENERAL HOUSE GARANTE A VICTORIA DOS ALLIADOS

Nova-York, 19 — (A. A.) — "The New York World" publica hoje trechos da conferencia que o general House teve com o presidente Wilson, hontem, na Casa Branca, em que este general declarou ao presidente dos Estados Unidos que a victoria dos alliados é segurissima, não existindo nenhum fundamento para pensar o contrario.

PROPAGANDA CONTRA A AUTOCRACIA ALLEMÃ

Nova-York, 19 — (A. A.) — O presidente da Sociedade dos Amigos da Democracia allemã dirigiu uma circular aos descendentes de allemães aqui residentes, convidando-os a combater a autocracia allemã, ajudando os alliados.

A EXPORTAÇÃO DE METAES NA ARGENTINA

Buenos Aires, 19 — (A. A.) — "La Razon" denuncia que, apezar da prohibição para exportação de metaes, estes continuam a sair do paiz.

A PROPAGANDA DO CHILE NO EXTERIOR

Santiago, 19 — (A. A.) — O Chanceller Suarez Mujica enviou ao Congresso uma mensagem capeando um projecto que organisa o serviço de propaganda no exterior.

EM TORNO DE UMA ANTIGA ENTREVISTA DO KAISER

Londres, 19 — (A. H.) — A proposito da entrevista do kaiser Guilherme II, concedida em 1908 ao jornalista americano sr. William Bayard Hale e publicada agora resumidamente pela "New York Tribune", o sr. Frederic Wile faz hoje interessantes revelações que a completam.

Nessa entrevista, divulgada pelos jornaes da tarde de hontem, o kaiser predisse a guerra mundial, referindo-se em termos violentos aos catholicos allemães e de outros paizes, atacou a Inglaterra, o rei Eduardo VII e os japonezes. Guilherme II vangloriou-se tambem nesse momento de poder alcançar uma rapida victoria, comprometendo-se a libertar a Terra Santa dos fieis e atacou a alliança anglo-[illegible]. Foi devido a grandes esforços empregados pelo Ministerio das Relações Exteriores da Allemanha que essa entrevista não foi então publicada.

Conta hoje o sr. Frederic Wile que nessa epoca era correspondente do "Daily Mail" de Londres, em Berlim, que um dia, no mez de julho de 1908, lhe entrou precipitadamente pela sala de trabalho dentro o sr. William Bayard Hale annunciando-lhe que obtivera do kaiser Guilherme II uma entrevista num encontro especialmente combinado na Noruega. Narra textualmente, o sr. Wile: "Hale, agitadissimo, gritava-me: 'Wile, ser fez-me declarações de tal gravidade que se eu ousasse publical-as desencadeariam a guerra em 24 horas entre a Inglaterra e a Allemanha'". O kaiser, segundo Hale, depois de ter jantado commigo a bordo do seu yacht "Hohenzollern", passeou durante duas horas a meu lado, no tombadilho, falando sempre. Estava inteiramente furibundo [illegible] que fazia referencias ou alludia á Inglaterra, estigmatizando os "seus perfidos primos". Entre outras coisas declarou-me o kaiser que a Inglaterra concluindo a alliança anglo-japoneza tinha vendido a raça branca aos dominadores amarellos do oriente. Os inglezes, disse-me ainda o kaiser, terão de passar por muitas surpresas no decorrer da guerra e entre outras coisas a Allemanha tem cuidadosamente preparada uma revolta na India, graças á qual a India, essa joia inestimavel, será arrancada do diadema da Grã-Bretanha."

"Hale — continua o sr. Wile nas suas revelações de hoje — mostrou-se profundamente desgostado ao ter conhecimento que o ministro das Relações Exteriores da Allemanha lhe impedia de telegraphar a sua entrevista para Nova York, sob o pretexto de que a conversa imperial era imprópria para ser publicada em jornaes diarios. Mais tarde o jornalista Hale escreveu uma nova versão da sua entrevista, destinada ao "Century Magazine", chegando então a estar composta e prompta para ser publicada com autorisação do ministro das Relações Exteriores da Allemanha. Inesperadamente, porém, e com geral surpreza, foi retirada da circulação toda a edição do referido magazine. Falou-se nesse momento que os jornaes de Nova York disseram que o governo allemão dera 10.000 libras esterlinas ao sr. Hale para o indemnisar pela suppressão do seu artigo.

Nesta altura das suas revelações o sr. Frederic Wile explica as razões que motivaram que fossem supprimidas as confidencias feitas pelo Kaiser ao jornalista Hale e relembra que nessa epoca, embora fossem normaes e correctas as relações anglo-allemãs, o partido militarista allemão não estava ainda preparado para uma guerra contra a Grã-Bretanha. Essa foi a principal razão porque a entrevista foi supprimida, tal e qual como o telegramma do Kaiser ao presidente Wilson, telegramma esse publicado recentemente pelo sr. Gerard, ex-embaixador dos Estados Unidos em Berlim.

O sr. Wile finaliza as suas sensacionaes revelações accrescentando: "O partido militarista allemão preferia immensamente mais ver o Kaiser ir a Hampshire, como fez algumas semanas mais tarde e ahi falar da sua inalteravel amizade pela Inglaterra e pelos inglezes, como ainda hoje se póde verificar na famosa entrevista que então concedeu ao "Daily Telegraphico"."

Charutos Civilistas 1—10 réis 3 — mil réis. Deposito: r. Carmo, [illegible]

A ACTUAL SITUAÇÃO MILITAR DOS ALLIADOS

Londres, 19 (A. H.) — Alta personagem militar ingleza entrevistada por um correspondente da Agencia Reuter sobre a actual situação dos alliados disse:

"A situação militar na frente oeste manteve-se calma durante a semana passada.

Na frente italiana, o inimigo continua a exercer a sua pressão através das montanhas e realiza progressos lentos. Mas, como os reforços franco-inglezes já chegaram e os italianos por outro lado tiveram tempo de se restabelecer, o avanço do inimigo não é para causar alarmes, sobretudo dada a influencia geral que as condições climatericas vão ter no desenrolar dos acontecimentos.

O facto principal da situação é que os allemães transferiram e continuam ainda a transferir tropas consideraveis de leste para oeste, quasi exclusivamente para a França e para a Flandres.

Essa transferencia é feita de duas formas e comprehende divisões inteiras, escolhidas dentre certas unidades da frente russa e que se destinam a preencher os claros resultantes das perdas soffridas na frente oeste.

Significa isto que o inimigo foi consideravelmente reforçado, mas sem embargo está ainda longe de ser numericamente superior aos francezes e a nós mesmos. Assim, pois, não devemos inquietar-nos com as alludidas transferencias de forças.

Na Mesopotamia, e a despeito dos acontecimentos occorridos em outra parte, as tropas russas offereceram-se para cooperarem com o general Marshal".

MOVIMENTO MARITIMO NOS PORTOS BRITANNICOS

Londres, 20 — (A. H.) — Movimento dos portos britannicos na semana passada:

"Entraram 2.461 navios e sairam 2.499. Navios da marinha mercante britannica afundados: de mais de 1.600 toneladas, 14; e 3 de tonelagem inferior áquella.

Atacados sem resultado, 11 navios."

A Epopéa Franceza
Exercito, Marinha, voluntarios e patriotas em geral, ide vêr, hoje no *Parisiense*, como se preparou o invencivel poder militar da gloriosa e immortal França. Film official.

O TERCEIRO EMPRESTIMO DE GUERRA FRANCEZ

Buenos Aires, 19 — (A. A.) — O terceiro emprestimo de guerra francez alcançou, até agora, a importancia de 20.407.500 francos.

Necessita V. Ex.ª livros de Direito, Medicina, Electricidade e Historia? Libreria Española, Alfandega, 47 [illegible]

FALLECIMENTO

Falleceu hontem, á noite, a senhorita Isabel de Miranda Magalhães, filha de mme. Isabel de Magalhães. O enterramento realiza-se hoje no cemiterio de S. Francisco Xavier, saindo o feretro da rua Salgado Zenha n. [illegible], ás 5 horas da tarde.

MIL CONTOS
CENTRO LOTERICO

ULTIMA HORA

Honorina Romano de Schneler

NHA' ROMANO

Seus filhos e nora, A. [illegible] Lopes de Sá, Luiz Rodrigues Corrêa, Henrique [illegible] suas familias e José Rodrigues Romano communicam o passamento de sua mãe, cunhada e irmã NHA' ROMANO. O terceiro saíra da rua [illegible] n. 49 (Muda da Tijuca), [illegible] ras da tarde para o cemiterio S. Francisco Xavier, em [illegible] mez.

MUTILADO

CARNAVAL
DE
1918
VLAN
E RODO
SERPENTINAS
E
CONFETTI
DAVID & C.
Av. Rio Branco, 102
End. Tel. David--Rio

A GUERRA

CONTINÚA TRAVADA, NA FRENTE ITALIANA, UMA IMPLACAVEL E VIOLENTA BATALHA

NA FRENTE ITALIANA

O MÁO TEMPO PREJUDICANDO AS OPERAÇÕES

Roma, 19 (A. A.) — As abundantes nevadas nos planaltos e na zona entre o Brenta e o Piave, estão começando a difficultar os transportes, detendo os reabastecimentos, a marcha das tropas e a evacuação dos feridos, emquanto as forças que se encontram na linha de combate são açoutadas pela tempestade de neve. As tropas italianas, porém, conservam inalterado o seu magnifico espirito combativo. Foi por ellas recebida com grande satisfação a noticia da declaração de guerra dos Estados Unidos á Austria-Hungria.

Reina a maior fraternidade entre os italianos e os seus camaradas francezes e inglezes, já consagrada pelo sangue derramado no mesmo terreno.

Morreu o coronel Ferreol Bel, o primeiro official francez morto em combate na frente italiana. Foram-lhe feitos solennes funeraes, com a assistencia dos generaes Duchene, Fayolle e de commissões de officiaes britannicos e italianos.

UM ATAQUE DAS FORÇAS INGLEZAS

Londres, 19 (A. A.) — As tropas britannicas que se encontram na frente italiana atacaram as posições ao sul do Monte Fontana Secca, a oeste do Piave e a noroeste do Monte Tomba, onde os allemães são mais numerosos. Faltam pormenores.

O RECORD MUNDIAL DA ALTURA COM PASSAGEIRO

Turim, 17 — (A. A.) — (Retardado) — Hontem, o aviador Francesco Brachiara em companhia do piloto Monaccini, bateu o "record" mundial da altura, com passageiro, que elle mesmo havia conquistado em maio do corrente anno, subindo a 6.425 metros de altitude, elevando-se agora a 7.025 metros.

O apparelho de que se serviu o aviador Brachiara e todo elle de construcção italiana e empregou uma hora na ascenção e descida. Os dois tripulantes declararam que se tivessem tido á sua disposição balões de oxigenio teriam subido ainda mais alto.

Essa magnifica prova foi fiscalizada pelos commissarios officiaes do Aero Club Italiano.

CEM COMICIOS EM MILÃO

Milão, 17 — (A. A.) — (Retardado) — A Associação dos Mutilados da Guerra realizou hontem cem comicios na zona industrial desta cidade, incitando a população a resistir até a victoria final.

CONTINUA IMPLACAVEL A TERRIVEL LUTA

Roma, 17 — (A. A.) — (Retardado) — Com uma temperatura baixissima, em alguns pontos inferior a zero, e em terreno bastante accidentado continua implacavel a mais monstruosa batalha, cujas treguas são os respiros espasmodicos dos assaltantes, impedidos de avançar, e a cada passo terrivelmente dizimados.

Os austro-allemães vêm afastar-se, cada dia mais, a possibilidade de desembocar na planicie á direita do Piave, mas obstinam-se para evitar um choque, irreparavel, desde Col Caprile a Col Perretta, esperando alcançar as encostas meridionaes do systema montanhoso que fecha a planicie e conduz a Bassano.

Os italianos, com insuperavel força, prepararam defesas e emprehenderam contra-offensivas, tendo obrigado o inimigo, na tarde de hontem, a recuar para as posições de onde havia partido, no Col Caprile, infligindo-lhe perdas muito duras.

No céo pardacento que annuncia novas tempestades de neve, cruzam-se os projectis das artilherias de ambos os lados, que troam espantosamente.

A IMPRENSA AUSTRO-ALLEMÃ E A SITUAÇÃO ITALIANA

Roma, 19. (A. A.) — Causa commiseração o esforço que desenvolve a imprensa austro-allemã para fazer acreditar que é muito critica a situação interna da Italia, inventando as mais fantasticas noticias.

O "Tages Post", de 4 do corrente, affirma que as estradas de ferro italianas, suspenderão o trafego por falta absoluta de carvão. A verdade, porém, é que foram supprimidos alguns trens, para economisar o combustivel.

O mesmo jornal annuncia que todos os jornaes de Como, Bergamo e Novara suspenderam a sua publicação, o que é absolutamente falso, pois não houve interrupção no seu apparecimento, e tres jornaes de Padua, que tinham deixado de sair durante alguns dias por falta de papel, já restabeleceram a sua publicação normalmente.

A imprensa austro-allemã, annuncia tambem que a cidade de Milão está mergulhada em trevas á noite, por falta de carvão para os serviços de illuminação. Tambem isso é falso. Mesmas cidades foram obrigadas pelas autoridades a estabelecer certa limitação para illuminação dos estabelecimentos commerciaes e de logradouros publicos, porém os theatros estão funccionando regularmente em toda a Italia.

Tambem affirmam as folhas austro-allemãs, que milhares de fugitivos das regiões invadidas pelo inimigo, são obrigados a viver no meio da rua, expostos ao frio e padecem de fome. E' absolutamente falso. Os fugitivos do Friuli, foram carinhosamente soccorridos pelas autoridades que os distribuiram por varias cidades, sendo-lhes fornecido alojamento e viveres, roupas e dinheiro.

O SR. MARCORA FALA SOBRE A SITUAÇÃO MILITAR

Roma, 19. (A. A.) — A Camara dos Deputados realizou hontem a sua ultima reunião secreta, após a qual, foi aberta ás 17 horas, a sessão publica.

O ministro da Guerra fez uma exposição clara dos ultimos acontecimentos militares, enaltecendo o exercito e a sua heroica resistencia. O sr. Marcora pronunciou um magnifico discurso, que foi muito applaudido por todos os deputados, de pé, saudando em nome da Camara os heroicos filhos da Italia que combatem nos planaltos de Brenta e do Piave pela honra e em defesa da patria.

Em seguida foi iniciada a discussão a respeito das communicações feitas pelo governo. Falaram, os deputados Sanarelli e Celesia.

O ministro da Justiça, sr. Heitor Sacchi, apresentou um requerimento da autoridade judiciaria, devidamente fundamentado, pedindo licença para processar o deputado socialista official De Giovanni, accusado de fazer propaganda contra a guerra, em conversas com varias pessoas, durante as suas viagens no interior da Italia.

*

Aeroplanos allemães sobre a Inglaterra

Londres, 19 — (A. A.) — As ultimas noticias dizem que sómente alguns aeroplanos allemães conseguiram bombardear esta capital e os Condados de Kent e Essex, tendo a artilheria anti-aerea funccionado com grande efficacia, afugentando os apparelhos inimigos.

PELAS COMPRAS DE OBRAS DE ARTE, JOIAS FINAS, LINDOS MIMOS PROPRIOS PARA PRESENTES DE FESTAS A PREÇOS INIMITAVEIS E' HOJE EM DIA RECONHECIDA A
JOALHERIA ADAMO
OUVIDOR, 95.

NO LLOYD

Pela directoria do Lloyd, foram feitas hontem, as seguintes designações e transferencias: Antonio Dias de Almeida, commissario interino do "Mayrink", para o "Prudente de Moraes"; Honorata Santos, taifeira interina da colchoaria para o "Curvello"; Seraphim Gomes Corrêa, do ex-"Macau" para commissario interino do "Mayrink". Foram egualmente levadas á directoria as seguintes propostas: para praticante de piloto do "Ceará" Antonio Pedreira, para identico logar do "Curvello", José Joaquim Soledade Junior, e para mestre de dois navios em obras Vicente Corrêa Lima.

Depois de amanhã
-MIL CONTOS-
Ao Monopolio da Felicidade
RUA SACHET, 14

O RELATORIO DO CHEFE DE POLICIA

Em circular que dirigiu hontem aos chefes das diversas repartições a seu cargo, o sr. Aurelino Leal, chefe de policia, recommendou que os dados para a confecção do seu relatorio lhe sejam enviados até o dia 12 do mez proximo vindouro.

34
Só compra barato e só se veste elegantemente quem tem a feliz lembrança de ir á
— Guanabara —
R. Carioca, 34

MOVIMENTO OPERARIO

Caixa Auxiliar dos Bagageiros da E. F. Central

Communicam-nos os srs. José Gomes de Almeida, Annibal Francisco de Paula, e outros, que, a 15 do corrente, obtiveram do juiz da 1ª Pretoria Civel manutenção de posse para os respectivos cargos, de conformidade com a tradição da assembléa geral de 6 do corrente, em que foram destituidos os srs. Ozeis de Oliveira e Marciano Pereira da Silva.

A ACÇÃO FOI JULGADA PROCEDENTE

A ACÇÃO FOI JULGADA PROCEDENTE

O juiz da 2ª vara civel julgou procedente a acção intentada contra Antonio Augusto Alves de Brito, condemnando-o a pagar ao dr. Oscar de Vilhena Valladão a quantia de 6:203$100 e mais juros de móra e custas.

Todas as Noivas chics e elegantes, compram seus enxovaes no PALACIO DAS NOIVAS, á rua Uruguayana 83 — Rio. Peçam catalogos.

JOALHERIA OSCAR MACHADO
RUA DO OUVIDOR 101 e 103
Ninguem deve comprar joias, relogios, objectos de prata, bronzes, etc., sem primeiramente visitar este estabelecimento, que está vendendo por preços *anteriores á grande alta* primorosos artigos jámais vistos nesta capital e proprios para as festas de *NATAL* e *ANNO BOM*.

"NEM MEU, NEM TEU"...

O ODIO E O CIUME CEGARAM-NA E ELLA FUZILOU A RIVAL, NO PROPRIO ESTABELECIMENTO DO EX-AMANTE

O ASSASSINATO DE HONTEM, NA CERVEJARIA DA AVENIDA PASSOS

"Nem tú, nem ninguem m'o ha de tirar!..." E pallida, nervosa, aquella mulher, de olhos desvairados e cabellos em desalinho, descarregou sobre a rival todas as capsulas do revólver que adquirira momentos antes. As testemunhas desta scena de sangue, aparvalhadas ante a sua brutalidade, não puderam intervir, sequer. A victima tombou agonizante, e passado o pasmo que a scena provocára toda gente acudiu: empregados da Cervejaria Commercio, populares e a policia. A protagonista do crime não procurou fugir. Armada ainda, puxava o gatilho do revólver, que batia em secco nas capsulas deflagradas. Depois atirou-o para junto da outra e deixou-se prender. Este foi o crime do dia de hontem.

A cançonetista assasinada, Dolores Pinto

Agora, os seus precedentes.

Sylvia é o nome de guerra de Malvina de Souza Lima, a proprietaria da pensão da rua Luiz Gama n. 48. Durante nove annos, viveu ella em companhia do sr. Antonio Rodrigues dos Santos, dono da cervejaria da avenida Passos n. 48. De certo tempo a esta parte, começou a infeliz a notar certo retraimento por parte do amante, vindo a saber que elle andava com outra mulher, Dolores Pinto, proprietaria do *bar* da avenida Gomes Freire n. 146. Certo dia Sylvia interpellou o amante. Houve entre ambos forte contenda, que se decidiu com uma separação immediata. Ella exigiu a chave do trinco e pôl-o fóra. Mas a infeliz tinha por elle uma violenta paixão, que debalde procurava dominar. Os primeiros dias de separação passou-os bem. Depois, vieram as saudades e a rapariga não se conteve mais. Chamou-o.

— A separação não impede que venhas á minha casa. Por que esta ausencia?

O sr. Rodrigues dos Santos acedeu e quasi sempre, quando pasava pela rua Luiz Gama, entrava no 48. Dolores Pinto, que explorava o chopp onde se exhibia tambem como cançonetista, soube que o amante continuava a frequentar a casa de Sylvia e resolveu vingar-se. Diariamente chamava-a ao telephone para dizer:

—Olha, grande desavergonhada, perdes o tempo em procurar seduzir o meu homem. Elle não te quer mais, ouviste? Odeia-te. Tú és uma infame...

E mal começava a outra a responder, ella largava pesadamente o phone.

Sylvia levára já este facto ao conhecimento do fabricante de cerveja, que pouca importancia ligou. E isso reproduzia-se quasi que de hora em hora. Sylvia procurou a policia, queixou-se, certa de uma providencia, que não surgiu. A outra soube-o e caçoava ainda mais. A desgraçada contou ás companheiras o que se passava. Que fazer? Aggredil-a? Mas Dolores era mulher perigosa, não temia escandalos e ella não queria, absolutamente, o seu nome nos jornaes, nem ser incommodada pela policia. E assim os dias se succediam.

UM CONVITE AUDACIOSO

O sr. Antonio Rodrigues dos Santos parecia gosar aquella cinmada das duas mulheres. Desfrutava-as e, sem prevêr o tragico desfecho, talvez, com o caracter de ir ter ao chopp; quando nelle apparecia, era para contar á freguezia os mesmos episodios, incitando a situação ... de cada vez chamava-a ao telephone.

— Por que não vens, tu amante aqui, sua lambisgoia? Que só lhe dou a saber que esperas... [illegible]

— Sim.

— Sylvia está?

— Quem lhe quer falar?

— Diga-lhe que uma amiga. Depressa, é caso urgente.

O creado chamou.

Sylvia despertou assustada.

— Não disse o nome? indagou.

— Não; que era sua amiga e caso urgente.

Ella foi ao apparelho. E empallideceu ao que ouviu. Era Dolores Pinto. Dizia que telephonava do Leme, onde se encontrava com o amante. Que não pensasse mais nelle, era della, só della, pois que ficassem com elle e a deixassem em paz — repetia a todo momento por entre lagrimas. Antehontem, á noite, Dolores Pinto excedeu-se nos insultos. Sylvia procurou falar ao sr. Santos, marcando-lhe um encontro para ás 9 horas no largo do Rocio, mas o dono da Cervejaria Commercio não appareceu. Ella o procurou até 1 hora da manhã. Precisava desabafar e cansada já recolheu-se á casa.

A's 4 1|2 da manhã, o telephone tocou com insistencia. O creado acudiu.

— E' 1703 central que falla? — pergunta uma voz de mulher.

Malvina de Souza Lima, a homicida

sentia já dentro de si o fruto de um verdadeiro amor. Passou depois a insultal-a. A outra respondeu.

Dolores desafiou-a. Precisavam acabar com aquillo. Que, se fosse mulher, apparecesse ás 6 horas na avenida Passos.

— Irei, disse Sylvia deixando o phone.

As pensionistas da casa foram despertadas com a conversa agitada da infeliz no apparelho e souberam então do desafio. Nenhuma pensou que dali viesse o tragico desfecho de uma hora e tanto depois.

O FATAL ENCONTRO

A's 6 horas da manhã, Sylvia passeava já pelas immediações da cervejaria. Quando a mesma se abriu, ella perguntou ao gerente pelo proprietario. Não havia chegado.

Deixou, então, recado que precisava falar-lhe com urgencia. Afastou-se e entrou logo depois num botequim defronte. Pediu parary. O caixeiro serviu-a desconfiado. Ella sorveu varios calices. Voltou á cervejaria.

— O patrão esteve aqui, diz um empregado.

— Só?

— Sim. Pouco depois outra mulher o procurou.

Ella sentia-se desfallecer. Saiu de novo, a toda a pressa. Eram quasi 7 horas já.

Entrou num belchior qualquer e pediu um bom revolver. O empregado deu-lhe um de 80$000.

Achou caro. Que visse outro mais barato, até 40$000. Foi satisfeita. Não trazia dinheiro e deixou como garantia as suas bichas. O proprio empregado carregou a arma. Sylvia voltou á cervejaria. Entrou e perguntou pelo dono. O gerente fez-lhe sentir que só mais tarde elle chegaria.

— Pois bem, eu espero.

E quando se sentava para descansar viu entrar Dolores. Ergueu-se.

A outra não se intimidou. As duas mulheres mediram-se antes, mudas de colera. Dolores rompeu o silencio.

— Aqui estou. Queres lutar? Pois lutemos, na certeza de que nem tu', nem ninguem m'o ha de tirar e rapida procurou um embrulho que trazia num dos bolsos da saia.

Sylvia não relutou.

— Pois nem tu', nem eu — e sacando do revolver desfechou-o todo contra a rival, que tombou agonisante. Prenderam-n'a. Deixou-se arrastar como um fardo. Na delegacia confessou por entre lagrimas o crime.

— Fiquei cega, não sei o que fiz...

O AUTO FLAGRANTE

Contra ella foi lavrado auto de flagrante. Nelle depuzeram o soldado Ary Kerner Pimentel do Amorim, da Brigada, e José Antonio Pereira, residente á rua Marechal Floriano n. 101, gerente da cervejaria; José Maria Fernandes, residente á rua B. Hyppolito n. 155, cocheiro da cervejaria; Joaquim Gonçalves Lima, tambem cocheiro residente á rua Presidente Barroso n. 81 e Guilherme Clerc, residente á rua do Riachuelo n. 416, fabricante de cerveja, todos testemunhas

Sylvia, interrogada, prestou as seguintes declarações:

"Disse chamar-se Malvina de Souza Lima, filha de Ambrosio de Souza Lima e Bellarmina de Souza Lima, com 30 annos, solteira, nascida em Vassouras e residente á rua Luiz Gama, 48 e que ha 9 annos tinha como seu amante Antonio Rodrigues dos Santos, dono da Cervejaria Commercio, á Avenida Passos. Ultimamente notou um certo retraimento da parte de seu amante, chegando a descobrir que o mesmo tinha uma outra amante, Dolores Pinto, cuja casa frequentava. Tiveram, por isso, um attrito, e separaram-se, tomando-lhe a chave do trinco que elle possuia, mas a despeito disso, ainda se encontravam e falavam. Dolores frequentemente a chamava ao telephone, debochava-a e insultava-a e ainda hontem reproduzira a mesma scena, dizendo que o seu amante estava em sua casa. Magoada com semelhante procedimento saiu á procura do seu amante e andou no seu encalço até cerca de 1 hora da manhã, não o encontrando. A's 4 1|2 estava deitada quando foi despertada pelo seu empregado que communicou estar o apparelho a chamal-a e acudindo ao telephone viu que era Dolores, quem lhe falava, dizendo que aquella hora o seu amante estava em sua companhia e que ella fosse pela manhã á fabrica de cerveja porque precisavam ambas liquidar contas. Essa provocação exaltou-a e pela manhã foi á fabrica e approximou-se para ver se seu ex-amante já havia chegado com Dolores, sabendo que elle já havia saido. Entrou então em um botequim e bebeu aguardente e quando saiu viu Dolores entrar na fabrica. Correu a uma casa de armas e comprou um revolver por 40$000, sob garantia de 1 par de bichas, pois não tinha dinheiro na occasião e em seguida encaminhou-se para a fabrica, onde já não estava Dolores. Quando conversava com o gerente sr. Pereira entrou novamente Dolores. Vendo-a perdeu a razão e sacando do revolver desfechou varios tiros, ignorando o resultado do seu acto, pois que só recobrou a razão quando já fora da fabrica."

Visitaram-n'a na delegacia suas inquilinas Rosa Vieira Ramos e Antonia Pereira.

Sylvia foi hontem mesmo removida para a Detenção.

A arma de que se serviu Malvina para fuzilar a rival

A VICTIMA

Dolores Pinto poucos minutos teve de vida. A Assistencia foi chamada para acudil-a, mas nada póde fazer. O seu cadaver foi mandado para o Necroterio.

Em seu poder encontrou a policia um revolver imitação Smith e uma caixa de balas. Ella fôra prevenida para o que desse e viesse. Encontrou mais a policia pequenos objectos e 200$ em dinheiro.

Residia no proprio chopp de sua propriedade, onde o commissario Mario apprehendeu uma photographia, em cujas costas se lia o seguinte, datado de Campinas, anno de 1915:

"Se eu morrer de repente, peço o favor de escrever ao sr. Alberto Mansfield, que vive no Rio — Rua da Quitanda n. 145. Só o sr. Alberto sabe o nome de minha familia, porque vivo com elle ha 10 annos. Isto se eu morrer de repente, porque me sinto muito mal."

Dolores Pinto veiu para o Rio ha annos, como corista de uma companhia. Era portugueza. Deixando o palco montou um "rendez-vous" na Avenida Gomes Freire, onde conheceu o sr. Mansfield, empregado da firma Davidson Pullen, que, ao contrario do que se lê na photographia a que nos referimos, não conhece a sua familia. Dolores esteve depois na capital paulista, onde montou uma pensão de mulheres, seguindo depois para Campinas. Dahi regressou ao Rio, montando o chopp que ultimamente explorava. Contava ella 36 annos de edade. No Necroterio foi o seu cadaver autopsiado pelo dr. Sebastião Côrtes, que attestou "causa-mortis" — hemorrhagia interna (resultante da ferida penetrante do thorax, com lesão da aorta por projectil de arma de fogo". O seu cadaver apresentava tres ferimentos, sendo que um na mão direita, quando ella procurava se livrar.

O enterro da desditosa rapariga, será feito hoje.

O seu corpo foi muito visitado, no Necroterio da Policia.

O ENTERRO

Um cavalheiro cujo nome não declinou no Necroterio, ali compareceu promptificando-se a fazer o enterro da victima.

Assim, o corpo de Dolores Pinto será inhumado no cemiterio de S. Francisco Xavier, saindo do Necroterio ás 10 horas da manhã.

As obras de Santa Engracia, da Avenida Beira-Mar

Exmo. sr. redactor do *Correio da Manhã* — Saudações. — O seu apreciado jornal, na edição de hontem, 18, insere um telegramma dirigido ao exmo. sr. presidente da Republica, por uma hypothetica commissão, composta não se sabe de quem, telegramma esse em o qual se pede, pró formula, a continuação das obras da Avenida Beira-Mar e, de facto, reclama-se contra o facto de não ter sido ainda demolido o edificio onde funcciona o balneario de Santa Luzia.

Egual telegramma vem reproduzido na "Gazeta de Noticias", de hontem, precedido de um verdadeiro ataque da redacção contra o já citado estabelecimento.

Como é facil de presumir, pelo apparecimento simultaneo da reclamação em mais de um jornal, vê-se, logo, sr. redactor, que a reclamação, mascarada com a defesa dos interesses de ordem publica, mal disfarça a grita dos interessados contra os proprietarios do balneario de Santa Luzia, que são tambem os concessionarios do grande balneario que ali se vae construir.

A reclamação não é nova e, em regra, nas visinhanças da expiração do prazo para a construcção do grande balneario, ella apparece nas columnas dos jornaes.

Desmascaremol-a de vez para que a exploração não continue.

O prolongamento da Avenida Beira-Mar jámais foi adiado ou de qualquer forma embaraçado pelos proprietarios da Empresa Balnearia de Santa Luzia.

O edificio onde funcciona esta é justamente o ultimo do quarteirão daquella rua e pertence á Municipalidade, que, para demolil-o, nada mais precisa do que avisar, com antecedencia de 8 dias, aos actuaes locatarios para desoccupal-os.

Cumpre accrescentar que o cáes para a Avenida Beira-Mar já se acha construido dentro do edificio, o que prova, de modo indiscutivel, que os actuaes proprietarios do citado balneario nunca crearam a menor difficuldade ás obras do prolongamento da Avenida.

E' sabido, e quem quizer póde ir verificar, que, muito antes de chegar ao estabelecimento, em frente, por exemplo, á Serraria Vellozo, não ha ainda nem cáes e nem atterro no logar por onde passa a Avenida.

Se as obras, pois, do prolongamento da Avenida Beira-Mar não tiveram ainda andamento será por motivos outros que nada têm de commum com a existencia do estabelecimento de banhos, unico que, actualmente, serve a toda a população desta cidade.

O edificio do estabelecimento, contra o qual se reclama, é, effectivamente, de construcção antiga, mas se acha em perfeito estado de segurança, bastando, para proval-o, o facto de nelle residir, com sua familia, um de seus proprietarios.

Aliás, a solidez já foi verificada pela Municipalidade, em uma vistoria praticada no citado edificio.

Posso affirmar, sr. redactor, que tal edificio não ameaça ruir. Nunca houve, até á presente data, — e já vae para mais de 30 annos que é explorado o estabelecimento pelos seus actuaes proprietarios — um só incidente ou desastre naquelle balneario.

A reclamação o que visa, pois, é o seguinte:

Ha um sem numero de interessados que, explorando os motivos de força maior determinantes de não ter sido ainda, até hoje, construido o grande balneario, pleiteá a caducidade da concessão com o fim de ver se a apanham para si.

Reconhecendo a superveniencia da força maior, o actual prefeito, velho magistrado para quem o Direito e a Equidade não são palavras vãs; conhecedor dos prejuizos de cerca de 100:000$ dos actuaes concessionarios, com o começo da construcção a que se obrigaram, prorogou o prazo do contrato até fevereiro do anno proximo futuro.

E' escusado dizer que as obras não puderam ter andamento no prazo da actual prorogação, isto porque, se até então os materiaes a importar impossivel era serem adquiridos na Europa, tal impossibilidade se aggravou com a entrada dos Estados Unidos e do Brasil na actual conflagração européa.

Nesse sentido, os actuaes concessionarios já dirigiram uma petição ao exmo. sr. prefeito, rogando-lhe que, sob o imperio da força maior já por elle reconhecida e prevista no contrato, se sirva de prorogar a concessão, até que cessem os ditos motivos da mesma determinantes.

E' por isto, sr. redactor, que os patriotas estão em campo, á ver se apanham a concessão que, pensam, será annullada.

Enganam-se, porém; os concessionarios têm plena consciencia do seu direito; têm cumprido rigorosamente os seus deveres; são homens cuja reputação está acima de qualquer suspeita e, mais do que isso, estão resolvidos e apparelhados para defenderem os sacrificios dispendidos na obtenção da concessão que tão honestamente lhes foi feita.

Para sua felicidade, á frente da administração municipal se encontra um estadista que não se deixa levar por falsas reclamações.

Rogando-lhe a publicação desta nas columnas do seu jornal, sem duvida um dos poucos guias da opinião publica deste paiz, desde já muito lhe agradece o obsequio.

Attº. leitor, amº. *J. Nunes Tassara*, presidente da Empresa Balnearia do Rio de Janeiro.

Rio, 19—12—917.

A SAUDAÇÃO
—A'—
– Bandeira Nacional –
—e—
o "Jornal das Moças"
LEIAM HOJE

Morto por um trem, no Realengo

Descuidadamente, quando procurava transpôr o leito da linha ferrea, no Realengo, o empregado da Estrada de Ferro Central Jorge Domingos, com 35 annos, casado, pardo, morador em Paciencia, foi colhido pela locomotiva de um trem, ficando gravemente contundido.

Removido para a Santa Casa, com escala pela Assistencia, ali o infeliz, horas depois de ter dado entrada na 17 enfermaria, succumbiu.

O cadaver foi mandado para o Necroterio da Policia, onde foi necropsiado pelo medico legista, dr. Antenor Costa, que attestou como "causa-mortis" — fractura da base do craneo.

A policia do 25º districto foi informada do occorrido.

CASA ROCHA
Especialista em oculos e pince-nez, com officina de instrumentos de engenharia, 26, rua da Assembléa.

AC.L. Nacionaes
DA'
MIL CONTOS
Por 56$000
No Sabbado

Entre inimigos

O páo poz termo á disputa

São inimigos o carteiro Adolpho Sebastião da Silva e Thiago José da Rocha. Hontem, encontraram-se os dois á rua Magessê, em Inhaúma, onde residem. Olhares rancorosos foram trocados. Um insulto pesadissimo foi vociferado. Outro, no mesmo tom, foi atirado, em replica. E seguiram-se descomposturas tremendas, entrecortadas de ameaças ferozes.

De repente, Adolpho, com um páo, de que estava munido, atirou-se contra o seu adversario, espancando-o.

Acto continuo, o carteiro fugiu.

A victima foi pensada pela Assistencia, e depois mandada á exame de corpo de delicto.

Sobre o facto está aberto inquerito no 20º districto.

NATAL E ANNO BOM
Continúa a grande exposição de objectos de fantasia e de arte para presentes de festas, assim como de brinquedos modernos, bicyclettas, velocipedes, bébés Jumeau e jogos de sport e de salão, nos armazens da conhecida Casa Grão Turco, Ouvidor, 96. Tel. Norte 4034.

NA SENDA DO CRIME

Tres menores presos quando roubavam

As autoridades do 27º districto, ha poucos dias, tiveram denuncia de que das locomotivas da Central do Brasil, que estacionam em Santa Cruz vinham desapparecendo varios "copos".

Os roubos augmentavam diariamente, apezar das diligencias que a policia, desde logo, iniciou, para descoberta e consequente captura dos ladrões.

Hontem, afinal, um commissario prendeu em flagrante os "pivetes" Arthur Ignacio de Oliveira, com 14 annos; Antonio Alves do Nascimento, com 11; e Antonio Anthero Germano, com 17.

Um outro, de nome José, conseguiu fugir, e a policia apprehendeu em poder dos presos seis "copos" roubados.

Foi aberto inquerito e a policia procura descobrir onde os menores venderam os objectos furtados até agora.

Assaduras, Brotoejas, Furunculos, Comichões, Infecções, Eczemas, Pruridos, Darthros e Irritações.
Thymo-Borico
SABÃO PARA O BANHO

OS SERVIÇOS DE ADMINISTRAÇÃO NO EXERCITO

Estão em mãos do ministro da Guerra as instrucções organizadas pelo general Setembrino de Carvalho, director do Departamento de Administração, regulando os serviços de administração no Exercito.

CARNAVAL DE 1918 — VLAN e RODO — Serpentinas e confetti — David & Comp—AV. RIO BRANCO, 102.

Foi preso o Messias Brazilista

Por determinação do 2º delegado auxiliar foi preso hontem o conhecido desordeiro e assassino Messias Brazilista Determinou a sua prisão um mandado do juiz competente Messias está condemnado a um anno de prisão. Ultimamente esteve elle empregado como vigia de um dos armazens do Lloyd.

Hoje será elle removido para a Detenção.

DEPOIS DE AMANHÃ
— 1.000:000$000 —
Quem vende é o
SONHO DE OURO
AVENIDA RIO BRANCO, 158
(B. 2222).

Pelo *Darro* chegou de Lisboa o n. 610 da esplendida *Illustração Portugueza*, a famosa revista que tão apreciada é, e com justiça, pelo nosso publico, e da qual são agentes os srs. José Martins & Irmão, rua do Carmo, 59. Tambem chegou o numero 298 da *Moda & Bordados*, da mesma empresa da *Illustração Portugueza*.

PARTOS
Antiseptico *Mac-Dougall*
LAVAGENS

CONTRATOS E CONCORRENCIAS NO MINISTERIO DA GUERRA

O ministro da Guerra approvou hontem as instrucções organizadas na Contabilidade da Guerra para os contratos e concorrencias nas differentes repartições e estabelecimentos militares.

CAMISAS ARROW-MONARCH etc. etc. de 7$ a 15$
13—OURIVES—13

EXAMES NA ESCOLA NACIONAL DE BELLAS ARTES

No proximo dia 21, ás 12 horas, arguição e julgamento das provas do concurso de "Composição de architectura (segunda série). No dia 22, ás 12 horas, exame de topographia (segunda chamada) e, ás 13 horas, julgamento e arguição das provas do concurso de "Composição de architectura" (terceira série).

Hoje, 20 do corrente, ás 10 horas, prova oral de anatomia e physiologia artistica.

LA ROYALE
JOIAS, RELOGIOS e OBJECTOS D'ARTE.
Como brinde de BOAS FESTAS FAZ 10 % DE DESCONTO sobre os preços marcados durante o mez de dezembro.
Rio: Avenida Rio Branco, 130—132 Paris: Rue de Chateaudun, 17.

O QUE SE FEZ HONTEM NO SENADO

A sessão, presidida pelo sr. Urbano Santos, secretariado pelos srs. José Metello e Pereira Lobo, abriu-se á hora regimental.

No expediente, foi lido o parecer da Commissão de Finanças sobre o orçamento da Receita.

A ordem do dia constava de diversas proposições, cuja discussão se encerrou, não tendo, entretanto, havido numero para votações.

O sr. Pires Ferreira justificou emendas suas ao orçamento da Guerra e o sr. Alencar Guimarães emendou a proposição que amnistia os revoltosos da cidade de Floriano Peixoto, estendendo a medida aos implicados nos successos do Contestado.

Nada mais se registou de importante.

Um bello presente

Unica casa que póde vender necessaire de ouro de lei massiço de 5 X S ctm., desde 365$000.
Joalheria Adamo
98, OUVIDOR

A reducção das taxas sobre o fumo

Esteve hontem no Ministerio da Agricultura a directoria do Centro de Commercio e Industria do Rio de Janeiro, representado pelos srs. Domingos Pinho e Narciso Braga, que pediu ao ministro, seus bons officios no sentido de serem reduzidas as taxas sobre fumo.

O ministro ouviu attentamente a directoria do Centro, e prometteu tomar em consideração o pedido.

DEPOIS DE AMANHÃ
MIL CONTOS
Centro Loterico
R. SACHET, 4
Antiga travessa do Ouvidor

EM TORNO DO ORÇAMENTO MUNICIPAL

A sesão de hontem do Conselho

Entrou hontem, em 3ª discussão, no Conselho Municipal, o orçamento para 1918. Depois de lido o expediente, que não teve importancia, falou o sr. M. Tavares, criticando o papel subserviente do poder legislativo municipal, ante o executivo. Diz que o Conselho nada póde fazer, limitando-se a bater palmas a tudo que o prefeito impõe. Exclama que o Conselho é apenas uma sombra do poder, que sómente é tolerado pelo respeito á Constituição, cabendo a elle, entretanto, toda a responsabilidade na votação do orçamento. Depois de fazer diversas considerações sobre alguns artigos que vão ser votados, declara que ha um grande augmento de impostos. Deixando a tribuna diz que se sente satisfeito por ter defendido os interesses do publico, a autonomia do Conselho e a posição do prefeito que se verá livre das reclamações dos prejudicados. E enviou á mesa varias emendas que, suppõe, melhorarão a situação afflictiva dos contribuintes...

O sr. Pio Dutra, secretario, lê, então, uma quantidade enorme de emendas, que se achavam sobre a mesa.

O sr. Alcantara justificou uma emenda, concedendo gratificação, para aluguel de casa, ás inspectoras da Escola Normal.

Tambem o sr. Jeronymo Beretta, apresentou emenda restabelecendo o auxilio de 24:000$ para o Asylo S. Luiz da Velhice Desamparada.

Os srs. Geremario Dantas e Ernesto Garcez, assignaram uma emenda creando a verba de 10:000$ para a irrigação da linha de Jacarepaguá.

Por fim o sr. Pimentel fez uma analyse minuciosa do orçamento em discussão, citando medidas absurdas e iniquas, que contém, como o imposto sobre o alcool, que acha inexequivel, a disposição que prohibe a passagem dos vehiculos da zona rural para a urbana, sem pagamento de imposto, etc. E depois de criticar amargamente o orçamento, terminou apresentando varias emendas.

A's 5 horas foi suspensa a sessão, continuando hoje a discussão do orçamento.

"DINHEIRO" sobre penhores de joias e mercadorias. Condições especiaes.—Comp. Aurea.—Avenida Passos 11, em frente ao Theatro S. Pedro. (B 1204)

"O GARNIZE"

E' este o titulo com que o sr. Henrique Tusellas crismou um maxixe endiabrado e buliçoso, destinado a grande successo.

A nova composição do sr. Tusellas foi editada pela antiga casa Carlos Wehrs e traz na capa uma illustração adequada ao seu titulo.

Lembramos a V. Ex. que a Casa que tem sempre melhor sortimento de meias de seda e fio de Escossia para senhoras e senhoritas é a antiga e acreditada
CASA M.ME COULON
95 -- Rua 7 de Setembro -- 95
proximo á Avenida Central

PERVERSO E COVARDE

E' um individuo desalmado e perverso esse João Fernandes Corrêa. Hontem, em plena rua Guilherme Freitas, em Bomsuccesso, elle aggrediu brutalmente a socos o menor Eugenio, com 13 annos, filho de João Barbosa dos Santos, morador áquella rua n. 43, contundindo-o em varios pontos do corpo, e, além disso, quebrando-lhe alguns dentes.

Um guarda civil, passando justamente na occasião, prendeu em flagrante delicto o aggressor e o conduziu para a delegacia do 22º districto, onde foi autuado.

XX CONGRESSO INTERNACIONAL DE AMERICANISTAS

Na séde da Sociedade de Geographia, á praça 15 de Novembro, n. 101 (2º andar), reune-se hoje, ás 4 horas da tarde, sob a presidencia do dr. Lauro Müller, o "Comité Organizador" do XX Congresso Internacional de Americanistas.

English Opticians
(OPTICA INGLEZA)
THE DENTAL MANUFACTURING Co. (BRAZIL) LTD.
11, Largo da Carioca — Rio de Janeiro

O ALMANACH D' "O TICO-TICO"
PARA 1918
é posto á venda hoje 20 do corrente. E' o mais precioso volume da collecção desse popular e querido
LIVRO ANNUAL DA INFANCIA
e sem duvida alguma
O MELHOR PRESENTE DE FESTAS
São tantos os attractivos deste Almanack que é difficil enunciaI-os. O que logo o distingue dos outros é a qualidade e a quantidade de trabalhos originaes, tanto na parte literaria, como na parte artistica. Muitos dos melhores escriptores nacionaes, a começar pelo grande
COELHO NETTO
escreveram lindos contos e fantasias, em prosa e verso, que são um verdadeiro encanto. Os mais conceituados desenhistas, tendo á frente o exhuberante e popular
KALIXTO CORDEIRO
encheram o *Almanach d'O Tico-Tico* com as mais bellas illustrações, inclusive
Paginas originaes coloridas, de grande valor
Entre estas sobresáem:
UM GRANDE E VISTOSO THEATRO
de armar, completo, com scenarios e figuras para representações.
O JOGO DA REVOLTA
grande quadro com um plano de jogo em que entram a artilheria, a cavallaria, a infanteria e a aviação. Vae ter o maior successo o *Jogo da Revolta*, com as mais interessantes peripecias.
O "COLLAR DE CARVÃO", romance comico entre animaes, em 8 paginas e 120 quadros.
"O TICO VISITA O PALACIO DA SOMNOLANDIA" — pasmosa fantasia de arrebatar as creanças.
"A ESCOLA DOS PASSARINHOS" — "FESTA DOS PAPAGAIOS NO JAPÃO" — "ROSA DA PERSIA", (aventuras). E muitas outras paginas coloridas, entre as quaes
UMA SURPREZA: E' bico ou cabeça?
No texto, que neste Almanach para 1918 tem um valor extraordinario, destacam-se:
A ROMAN ENCANTADA
conto de abertura, de Coelho Netto.
FERNANDINHO (Sonho de Natal)
conto em verso de Humberto de Campos.
A PORTA FECHADA
interessante lenda de Fabio Luz.
DUAS CREANÇAS
grande dialogo de João Luso.
Quando Christo andou pelo mundo e Ser homem antes do tempo
contos de Gastão Bousquet.
"A TENTAÇÃO DO DESTINO", conto de Eustorgio Wanderley — "AS CRIADAS DE HOJE", dialogo em verso, de Mauricio Maia — "O BEIJO DE PAPAE", commovente monologo original, para ser recitado.
"O NATURISTA", cançoneta para creanças — "O CASAMENTO DE JOÃO RATÃO", conto de J. Reporter. E ainda: "A PANELLA MARAVILHOSA", "OS INCAS E A SERPENTE" e "OS TRES PRETENDENTES A' UMA NOIVA", contos fantasticos e maravilhosos — "A SCIENCIA A O SERVIÇO DA MAGIA", "A HISTORIA DO TELEPHONE", "A VIDA DE UM PEIXE" e muitas outras notas de sciencia recreativa, além de brinquedos, anedoctas, pilherias em grande numero e muitos retratos, photographias, historicas e patrioticas, etc., etc.
Ainda enriquece o texto deste Almanach o "O PROGAMMA DA FESTA", bella comedia com musica, para ser representada por creanças, em casa ou no theatro. Emfim, o *Almanach do Tico-Tico* para 1918 está um verdadeiro primor em attractivos de todas as especies: paginas coloridas, illustrações e texto de primeira ordem. Seu preço, devido ao augmento do preço do papel, nas e principalmente ao extraordinario augmento do preço do papel, é de 5$000, e pelo Correio, mais 500 réis.

MUTILADO

NA ALFANDEGA

O contrabando da rua General Camara, em leilão

Na guarda-moria da Alfandega, serão postas em leilão, hoje, pelo seguinte rez, cinco caixas apprehendidas como contrabando o anno passado, pelo guarda-mór, sr. Rayma Belchior, á rua General Camara.

Essas caixas, que não foram vendidas na primeira praça, por falta de licitantes, contém as seguintes mercadorias: Roupas feitas de algodão, lã, seda e crepe, lenços e gaze de seda, fronhas e colchas de algodão bordado, quinos, enfeitados, sedas, tins de seda e de algodão, transparentes para janellas, cintos de couro, "bijouterie" de cobre e fio de algodão bordado a seda.

MAIS DOIS PEQUENOS CONTRABANDOS APPREHENDIDOS

Os officiaes aduaneiros Oscar Emilio da Cunha e Carlos Albert S. Pereira, apprehenderam, hontem, de entivados vindos de bordo do vapor "Curvello", no posto fiscal existente entre os armazens 5 e 6 do Cáes do Porto, dois pequenos contrabandos, constantes, um de varios pares de meias de seda, cortes de vestidos, peças de renda, pares de ligas e pentes, e outro de 8 duzias de pares de meias de seda para senhora.

Como sempre, as "moambas" foram recolhidas á guarda-moria, afim de, em tempo, serem instaurados os respectivos processos.

ESMOLAS

Em commemoração ao 30º dia do passamento de sua esposa, d. Julia Alves Bastos, o sr. Alfredo Lourenço de Souza Bastos, remetteu-nos a quantia de 50$000, para ser distribuida entre os pobres soccorridos por esta folha.

ACADEMIAS & ESCOLAS

FACULDADE DE MEDICINA — Relação para os exames de amanhã: [illegible]

[illegible]

1ª Série — Geographia — Alumnos numeros: 104, 174, 279, 327, 368, 373, 375, 392, 413, 431 e 462.

1ª Série — Escripto de Geographia para os alumnos numeros: 309, 312, 333 e 346.

2ª Série — Arithmetica — Alumnos numeros: 421, 413, 445, 448, 471, 479, 485, 513, 515, 517, 529, 540, 548, 577 e 599.

2ª Série — Geometria — Alumnos numeros: 7, 61, 64, 65, 155, 162, 181, 241, 247, 268, 299, 315, 417, 451, 467, 479, 482 e 495.

2ª Série — Geographia — Alumnos numeros: 78, 85, 109, 216, 461 e 464.

1º Anno — Arithmetica — Alumnos numeros: 12, 84, 245, 391 e 397.

3º Anno — Algebra — Alumnos numeros: 338, 753, 781, 790, 801, 809, 863, 873, 884, 885 e 919.

3º Anno — Geometria — Alumnos numeros: 204, 331, 348, 360, 420, 446, 451, 625, 772 e 773.

4º Anno — Infantaria — Alumnos numeros: 686, 714, 729, 731, 779, 783 e 860.

4º Anno — Gymnastica e natação — Alumnos numeros: 33, 43, 57, 100, 108, 104, 252, 282, 388, 403, 440, 455, 492, 497, 646, 658, 707, 724, 737 e 921.

4º Anno — Equitação — Alumnos numeros: 15, 20, 278, 293, 354, 383, 430, 447, 528, 541, 549, 573, 581, 643, 662, 671 e 679.

Avisos — O ponto oral para os exames de Mathematica e Sciencias será dado ás 8 horas da manhã, na secretaria.

Os alumnos chamados em prova oral não entrarão em exames se não estiverem quites.

FESTA NO INSTITUTO "LA FAYETTE" — Realiza-se hoje a festa de encerramento do anno lectivo no Instituto "La-Fayette", constando do seguinte programma:

A's 10 1/2 horas, entrega da bandeira á companhia escolar, com a presença do ministro da Guerra e director da Liga da Defesa Nacional, havendo um discurso de Olavo Bilac e poesia por Laura da Fonseca e Silva, seguindo-se passeata militar de alumnos sob a direcção do tenente Menna Barreto. A's 20 horas, haverá concerto e sessão litteraria.

VARIAS NOTAS — Distinctamente terminou o curso na Escola Benjamin Constant, a senhorita Adelaide Ramos.

E isso foi motivo para receber os melhores parabens de seus professores e de suas collegas.

—:— Perante a congregação da Faculdade de Medicina defendeu these o dr. Porchat de Bellegarde, assistente do Hospital da Gambôa, [illegible] "... ceres operaveis da lingua", trabalho de grande actualidade que foi brilhantemente defendido pelo autor.

O dr. Porchat de Bellegarde foi á noite, alvo de uma manifestação de seus amigos e collegas.

—:— Depois de um curso, na Faculdade de Medicina, brilhantissimo, obteve distincção na defesa de these, o dr. Joaquim Pereira da Motta, recebendo a medalha de ouro, premio Torres Homem, pela obra original apresentada: — "Suprarhenalite palustre".

CONCURSO VEADO

1º Premio ...... Rs. 30:000$000
e mais outros premios Rs. 30:000$000
PERFAZENDO O TOTAL DE
60 CONTOS
em dinheiro no Natal de 1917

A maior recompensa que um Industrial póde offerecer ao consumidor do seu producto!

Os cigarros Veado são os mais vantajosos!
1º pela sua QUALIDADE INEGUALAVEL!!
2º pelos lindos brindes que offerecem!!
3º porque permittem adquirir uma fortuna e ser-se

RICO - INDEPENDENTE!!

Este Concurso SEM EGUAL representa a repartição effectiva dos nossos LUCROS com a nossa CLIENTELA.

Cigarros de Luxo — *sem nicotina*. a 500 e 800 réis
Cigarros de misturas deliciosas. a 300 e 400 réis
Cigarros de Caporal. Fino. . . . a 200 réis

Todos com vales e com direito ao grande concurso do Natal de 1917

CIGARROS - VEADO

PONTA DE Algodão Fumem estes cigarros de caporal lavado ou mistura privilegiados pela patente 6.135, são deliciosos, hygienicos e preservativos da saúde dos fumantes, annulla a NICOTINA. A' venda em todas as casas. — Fabricantes: *LEITE & PEÇANHA*, Rua 1º de Março 12.

A directoria da Auxiliar dos Engenheiros e Industriaes reune-se hoje, em sessão, ás 4 1/2 horas da tarde, em sua séde, á Avenida Rio Branco n. 135, para tratar de interesse geral.

PÓ de ARROZ MILA Inegualavel em: Adherencia, Perfume, Pureza e Preço. Caixa 2$500. Na perfumaria A' GARRAFA GRANDE, rua Uruguayana, 66 e perfumarias de 1ª ordem.

O PATRIMONIO DA ASSOCIAÇÃO DOS EMPREGADOS NO COMMERCIO

Além das 30 obrigações do emprestimo de 800 contos de réis e 330 do de 400 contos, hontem publicadas, a Associação dos Empregados no Commercio do Rio de Janeiro adquiriu para o seu patrimonio, hontem, mais 010 titulos do emprestimo de 800 contos de réis.

TRINOZ
— DE —
Ernesto Souza

Inappetencia, Máo Halito, Más Digestões, Dôres de Cabeça, Figado Augmentado, Urinas Turvas, Palpitações do Coração. TONICO DO SYSTEMA NERVOSO

GRANADO & C. - 1.º de Março, 14

FORMULA CALMANTE
ESTOMACAL
DIURETICA
DESOBSTRUENTE
e TONICA.

O máo halito é curado ás primeiras dozes, pois a Nózmoscada associada ao Aniz Estrellado, desinfecta e perfuma a boca e o estomago.

NEURASTHENIAS

Aos interessados

A Casa Vieitas, á rua da Quitanda 99, communica que acaba de receber grande sortimento de objectos, proprios para presentes. Em molduras para quadros e porta-retratos é quem tem o maior stock da America do Sul.

GRAVIDINA

Formula do Dr. Alfredo Zurquim
MEDICO-PARTEIRO
Approvado pela Directoria do Serviço Sanitario

A GRAVIDINA é um precioso preparado para ser usado pelas senhoras durante a gravidez, beneficiando a mãe e o filho em gestão, que nascerá forte.

Preço do vidro com instrucções, 3$000. A' venda em todas as pharmacias e drogarias.

Para pedidos por atacado dirija-se a Ambrosio Lameiro. Telephone 2.085, Norte. Caixa do Correio 1.322 — RIO DE JANEIRO.

GRANDIOSO FESTIVAL EM BENEFICIO NO JARDIM ZOOLOGICO

No proximo dia 23, realizar-se-á, no Jardim Zoologico, um festival que promette grande brilhantismo, com a presença do presidente da Republica. O producto será destinado ao Sanctuario do Coração de Maria, do Meyer, pia instituição que tem já prestado relevantes serviços.

O festival constará de exercicios gymnasticos, corridas comicas, match de football entre os clubs Mackenzie e Villa Isabel, espectaculo infantil, etc., etc.

O "Rio Moto Club" concorrerá ao bello festival com diversas voiturettes, para conducção de pessoas a passeio pelas pittorescas alamedas do magnifico parque do Jardim Zoologico.

Uma parte interessante do festival será a sportiva, que, além do match de football, constará de corridas pedestres comicas, destacando-se os pareos do bolo, das barricas mysteriosas, tres pernas, etc.

As inscripções para as corridas de meninas e meninos serão gratuitas e recebidas no Jardim Zoologico, até meio dia de domingo.

HYDROCELE

Cura radical, sem dor, sem operação cortante e sem privar o doente de suas occupações habituaes.

DR. LUIZ DE MARCOS — Uruguayana 105; das 2 ás 4.

E' preciso que V. EX. SAIBA QUE
WHITE STAR COMPANY
faz, caprichosamente, ternos de superior casimira ingleza, pura lã,
A 60$, 70$ e 80$000
Rua Uruguayana 146
Telephone 2373, Norte

CAIU NUM BURACO E QUEBROU A PERNA

Hontem, no quintal de sua casa, á travessa Dias Pereira n. 28, no Encantado, Belmira da Conceição, casada, com 30 annos, caiu num buraco, fracturando a perna direita.

A Assistencia, chamada soccorreu-a.

A policia do 20º districto tomou conhecimento do caso.

SOCIAES

CHRONICA MUNDANA

[illegible]

... do Flamengo, banhada pelo sol que se despede, e assim vae, até que os nossos olhos se fecham ao fitar a flôr que é nossa flôr.

Petropolis bat son plein, pelas ruas as elegantes footingam de manhã á noite, sob o pretexto de vida hygienica, exhibindo as toilettes executadas caprichosamente para serem admiradas; toujours la même chanson na praça da Liberdade, o ponto nunca é facultativo; durante o dia descanso, pela tarde um passeio ou recepção quasi obrigatorio, terminando sempre na estação pela chegada do trem.

A' noite ha sempre o que fazer: cinemas, theatro, bailes, tanterties, jantares, patinação, passeios e... Falcone.

São indispensaveis os "até amanhã" se não chover e continúa-se a Historia da Infancia da Vida.

No proxima quinta-feira, ás 8 horas da noite, terá logar no salão nobre da Associação dos Empregados no Commercio, um festival, cujo resultado bruto será entregue a uma das mais sympathicas instituições francezas, e que é conhecida pelo nome de Maisons Claires. Essa instituição se occupa exclusivamente dos orphãos da guerra e tem um grande numero de propagandistas em todos os paizes do mundo. Os bilhetes pódem ser obtidos pela quantia de 2$ na casa Arthur Napoleão.

Mlle. Dulce Liberal, por occasião do seu anniversario natalicio, offereceu hontem na sua magnifica vivenda em Petropolis, um elegante chá dansante ás suas numerosas amiguinhas.

Mme. Jorge Lage prepara para o dia 24 deste mez uma grande "Arvore de Natal", e para esse fim tem sido convidado grande numero de pessoas das suas relações.

O jornal "El Dia", de Montevidéo, publica na secção sociaes:

Está fixado para 10 de janeiro o casamento da senhorita Coca Valdez Garcia com o dr. Carlos Bellini Hernandez. Este acto motivará uma interessante festa, a que serão convidadas as innumeras relações dos futuros esposos, que tantas vinculações e sympathias contam em nossos circulos sociaes, pois a noiva é enteada do sr. Joaquim José de Souza Imenes, vice-consul do Brasil em Montevidéo desde 1889.

Vimos hontem, á tarde: mme. e mlle. Luiz Soares, mme. Carlos de Carvalho, mme. Cordelia Murat, mme. Jorge Franco, mlles. Monteiro de Castro, mlles. Menezes, mlles. Teixeira da Silva, mlle. Dora Carvalho, mlles. Licinio Cardoso, mlle. Hilda Boavista, mlle. Joppert Pereira, mlles. Souza Mattos, mlles. Alves de Souza, mlle. Alda Brito, mme. e mlles. Teixeira de Barros, mme. Hugo Leal, mlles. Guimarães Natal, mme. Adrien Ronchon, mlles. Vera e Dora Wilson, mlles. Neves, mme. Xavier da Silveira, mme. Pereira Lessa, mme. Almeida Godinho, mlles. Christina Brandão, mme. Roquette Pinto, mme. Marianna Castro Rebello, mlle. Vera Cochrane, mme. e mlle. Muniz Barreto, mme. e mlle. Santos, mlle. Souza Ribeiro, mme. João Pedro Carvalho Vieira, mlle. Maria José Nabuco, mlle. Caminha, mlle. Bebê Cunha, mme. Regis de Oliveira, mlle. Judith Delamare, mlles. Bandeira de Gouveia, mme. e mlle. Teixeira Lima, mme. Plinio Pontes, mlle. Almeida Rocha, mlle. Maria Carvalho, mme. e mlle. Lessa, mlles. Gustavo da Silveira, mme. Neves, mme. Pontes Camara, mme. Basilio Vianna, mlle. Laura Rodrigo Octavio, mme. Carneiro da Rocha, mme. de Sá Rheingantz, mme. Betim Paes Leme, mme. e mlle. C. Mendes, mlle. Regina Moura, mme. Oscar Lopes, mme. Gustavo Van Erven, e mlle. Carmita Brandão.

Vogue.

***

DATAS INTIMAS

Faz annos hoje a gentil senhorita Celina Xavier.

—:— Passa hoje o anniversario natalicio do tenente Francisco Antonio de Andrade Negreiros, mestre aposentado da officina de fundição do Arsenal de Guerra.

—:— Completa hoje mais um anniversario natalicio o interessante Raphael Armando, filhinho do sr. Armando de Barros, estimado funccionario dos Correios.

—:— Passa hoje o anniversario natalicio da senhorita Firmina Real, filha do commendador Francisco Ferreira Real.

—:— Festejam hoje seus natalicio as senhoritas Izaura e Mercedes da Silva Basilouje.

—:— Passa hoje o anniversario do sr. Alfredo Telles.

—:— Completa hoje mais um natalicio a graciosa senhorita Francilia Iguassú (a Sabidinha) dilecta filha da viuva barão de Iguassú. Em sua residencia, a Sabidinha receberá hoje muitas amiguinhas e admiradores, nos quaes offerecerá uma linda festa.

—:— Festeja hoje seu natalicio a sra. d. Cecilia Tavares de Queiroz, esposa do sr. Luiz de Queiroz, official de marinha.

—:— Transcorre hoje o anniversario da sra. d. Balbina Maria dos Santos.

—:— Passa hoje o anniversario natalicio da senhorita Euridice Tavora, filha do sr. Raul Tavora, escrevente da Armada, que terá um dia repleto de alegria.

—:— Faz annos hoje a galante menina Judith, filhinha do sr. Francisco da Costa Lima, funccionario da Repartição dos Telegraphos, e que receberá dos seus paes e das suas amiguinhas as mais carinhosas provas de viva affeição.

***

CASAMENTOS

Realiza-se hoje o casamento da senhorita Maria da Gloria Marques Leitão, filha do commendador Manoel Marques Leitão, conceituado negociante da nossa praça, com o dr. Aristoteles Lourenço Jorge, filho do coronel Manoel Lourenço Jorge, [illegible]

[illegible]

NASCIMENTOS

—:— Acha-se enriquecido o lar do sr. Nelson Gomes Filgueiras, [illegible] ... filhinha Wanda.

—:— Esta em festas o lar do 1º tenente Hugo Orosco, ajudante de ordens do chefe do Estado Maior da Armada, e de d. Idalina Orosco, pelo nascimento de sua interessante filhinha Eduarda.

* * *

Costas aleijadas ??

Dôr lombar matutina, pontadas agudas ao inclinar-se? ou uma pertinaz dôr nas costas. Qualquer uma é bastante para suspeitar de molestia dos rins. [illegible] ... 1910, com 72 % mais mortes do que em 1890. Tome Pilulas de FOSTER para os Rins, milhares usam-n'as. Recommendadas por todos.

Peça amostra gratis á Foster Mc Clellan Co.

Dept. R. Caixa 1.002 — Rio.

OS NOVOS BACHAREIS

Concluiu com brilho o curso de direito o sr. Alvaro Fonseca da Cunha, que goza de muitas sympathias pelas suas qualidades pessoaes.

O novo bacharel, que tem recebido muitos cumprimentos, exerce, de muito, o cargo de escrevente juramentado do tabellião Victorio da Costa.

* * *

VIAJANTES

Vindo S. Paulo, pelo nocturno de luxo, acha-se nesta capital, em gozo de férias, o 2º tenente do 43º de caçadores João da Costa Palmeira, instructor do Batalhão Academico daquella cidade.

—: Tendo contraido matrimonio, a 18 do corrente, no Santuario de N. S. Apparecida, em Apparecida do Norte, S. Paulo, acha-se entre nós, com sua exma. consorte, o dr. Isauro Rolim, clinico na cidade de Sorocaba, sul de S. Paulo.

* * *

ENFERMOS

Acha-se ha dias enfermo, em consequencia de uma subita paralysia, o commendador Francisco Ferreira Real, director da Companhia Progresso Industrial do Brasil.

***

EM ACÇÃO DE GRAÇAS

Realiza-se amanhã, ás 9 horas, na egreja de Santo Affonso, altar do Coração de Jesus, uma missa em acção de graças pelo anniversario natalicio do dr. Fernando Vaz.

—:— Pelo restabelecimento de mme. Adelia Alencar de Oliveira, digna esposa do distincto engenheiro militar coronel Samuel de Oliveira, será celebrada no proximo sabbado, ás 10 horas, na matriz da Lagoa, uma missa em acção de graças.

* * *

FALLECIMENTOS

Telegrammas particulares recebidos nesta capital informam o fallecimento da sra. d. Maria Durand Hasslocher, occorrido antehontem, pela manhã, em Porto Alegre.

A finada senhora gozava da maior consideração e estima no seio da sociedade riograndense pelas suas apreciaveis qualidades de coração e pela cultura do seu espirito.

Era natural da França e filha do notavel medico francez, o professor Leon Durand, já fallecido.

D. Maria Durand Hasslocher contava 78 annos de edade, era viuva do coronel Germano Hasslocher e mãe do finado deputado federal Germano Hasslocher, e deixa os seguintes filhos d. Mathilde Hasslocher Mazeron, viuva do sr. Arphemon Mazeron; Ernesto Hasslocher, do commercio desta praça; Henrique Hasslocher, advogado e jornalista aqui residente; Eduardo Haslocher e Fernando Hasslocher, negociantes, residentes em Porto Alegre.

A finada deixa, além disso, 10 netos e cinco bisnetos.

Salsa, Caroba e Manacá

Do celebre pharmaceutico-chimico E. M. DE HOLLANDA preparada pelo Dr. Eduardo França

A SALSA, CAROBA E MANACA' do celebre pharmaceutico-chimico, Eugenio Marques de Hollanda, é já muito conhecida em todo o Brasil e nas Republicas Argentina, Uruguay e Chile, onde tem produzido curas maravilhosas e goza de grande reputação.

E' o depurativo mais antigo, mais scientifico e mais efficaz para a cura radical de todas as affecções syphiliticas, herpeticas, boubaticas e escrophulosas e provenientes da impureza do sangue.

Experimentae um só frasco e sentireis os seus beneficios!

Depositarios: Araujo Freitas & C., droguistas — Rua dos Ourives n. 88, Rio de Janeiro. Encontra-se em todas as pharmacias e drogarias.

Vidro. . . . . 3$000
Vidro grande. . . . 5$000

A POLICIA

Por actos de hontem, foram transferidos os terceiros supplentes de delegado: José Victorino Teixeira, do 28º para o 6º districto, e bacharel Francisco Chagas, do 6º para o 28º, onde deve assumir o exercicio do cargo de delegado.

— Por acto tambem de hontem, foi nomeado Augusto de Bessa Lima para exercer interinamente o cargo de commissario de 2ª classe do 12º districto policial durante o impedimento do effectivo, Honorio Torres Fialho, que se acha licenciado, para tratamento de saude.

— O ministro do Interior concedeu hontem ao bacharel Diletmando Cruz, delegado do 28º districto policial, quatro mezes de licença, para tratamento de saude.

E'.de grande vantagem que as senhoras leiam com attenção o seguinte:

A Saude da Mulher

cura todos os incommodos uterinos, desde os accidentes da puberdade até os incommodos da edade critica.

SPORTS

TURF

JOCKEY-CLUB

No sabbado proximo serão encerradas as inscripções para a corrida do dia 30 do corrente mez.

* * *

DERBY-CLUB

A corrida de domingo proximo

Já está publicado o programma para a corrida de domingo proximo no prado do Itamaraty.

Por essa occasião será disputado o "Grande Premio Encerramento", no percurso de 1.750 metros.

* * *

FOOTBALL

FLUMINENSE FOOTBALL CLUB

No campo do Fluminense, realiza-se hoje, um "match-training" entre os 1º e 2º "teams" infantis do club, pedindo a commissão de sports, por nosso intermedio, o comparecimento dos jogadores abaixo escalados, á séde do club, á hora acima indicada.

1º "team" infantil: Pinto — Paulo (cap.) e Portella — Barreto, Matzembecker e Milton — Decio, Bolivar, Almeida, Guimarães e Sá Carvalho.

2º "team" infantil: Albernaz — Liberal e Abelardo (cap.) — Heilborn, Samuel e Eiras; Reynaldo, Oswaldo, João, Heitor e Ondino.

Reservas: Todos os jogadores da secção infantil.

—:— A directoria do Fluminense communica que haverá, hoje, ás 9 horas da noite, um chá dansante.

O ingresso é exclusivamente privativo dos srs. socios e senhoras de suas familias, ficam avisados os socios das secções infantil e juvenil de que só terão entrada quando acompanharem as suas respectivas familias, sendo que estas deverão pertencer a socios enumerados no art. 2º dos estatutos.

O ingresso só se dará com a apresentação do recibo do corrente mez de dezembro.

* * *

O GRANDE ENCONTRO DE DOMINGO PROXIMO

Continúa a despertar um interesse pouco commum o importante encontro de domingo proximo entre o Flamengo e o Fluminense, a realizar-se no campo do primeiro, á rua Paysandú'.

No jogo de segundos "teams", lutarão os clubs collocados em primeiro logar nesse torneio, podendo ser considerada a prova como decisiva.

A pugna de primeiros "teams" assume proporções extraordinarias, pois o Flamengo é um rival digno do Fluminense e está seriamente empenhado em descollocal-o do primeiro logar, para o que tem feito muitos ensaios.

A vasta praça de sports do gremio rubro-negro vae apanhar uma colossal enchente.

Não será de admirar a reproducção dos episodios de bom humor do publico, á imitação do que houve no primeiro encontro deste anno, no campo do America, entre este club e o Fluminense, indo muita gente almoçar no campo das refregas...

Para augmentar o exito deste jogo, ha a circumstancia de servir o seu resultado para o desempate da "taça" offerecida pelas Associação de Chronistas e Liga Esperantista, premio para cuja disputa os dois clubs lograram, o mez passado, o "score" de 3 x 3.

* * *

OS ENCONTROS DE DOMINGO MARCADOS PELA LIGA METROPOLITANA

São os abaixo os jogos de domingo vindouro, na 1ª, 2ª e 3ª divisões e no "torneio infantil".

Eis os encontros:

1ª DIVISÃO

Flamengo x Fluminense:
No campo do Flamengo, á rua Paysandú', Laranjeiras.

Carioca x America:
No campo do Carioca F. C., á estrada D. Castorina, Gavea.

S. Christovão x Bangu':
No campo do S. Christovão A. C., á rua Figueira de Mello, S. Christovão.

2ª DIVISÃO

Vasco x Boqueirão:
No campo do Fluminense F. C., á rua Guanabara, Laranjeiras.

Progresso x Cattete:
No campo do Andarahy A. C., á rua Prefeito Serzedello, Villa Isabel.

3ª DIVISÃO

Americano x Rio de Janeiro:
Cabe ao Americano F. C. dar o campo.

Ypiranga x Esperança:
No campo do America F. C., á rua Campos Salles, Haddock Lobo.

TORNEIO INFANTIL

Fluminense x America:
No campo da rua Guanabara.

S. Christovão x Botafogo:
No campo da rua Figueira de Mello.

Flamengo x Palmeiras:
No campo da rua Paysandú'.

* * *

OS JUIZES ESCALADOS PARA OS JOGOS DA 1ª DIVISÃO

Pelo conselho divisional competente foram escalados para os jogos da 1ª divisão de domingo proximo os juizes seguintes:

Flamengo "versus" Fluminense — Primeiros "teams", José Pinheiro; segundos "teams", Orlando Villela; representante, Samuel de Carvalho.

S. Christovão x Bangu' — Primeiros "teams", Castão R. de Azevedo; segundos "teams", Altamiro M. Santos Rente.

Carioca x America — Primeiros "teams", Osny Werner; segundos "teams", Flavio de Almeida.

* * *

A SUSPENSÃO DE UM JOGADOR DO FLUMINENSE

Conforme previmos, a directoria da Liga Metropolitana, indeferiu a proposta da commissão de sports de suspensão de Francisco Netto, do Fluminense, em virtude do mesmo jogador não ter comparecido a um treino do "scratch" para que fôra escalado.

Motivou esta decisão da directoria o facto de ter o Fluminense cumprido, em tempo, estrictamente as exigencias do Codigo de football sobre impedimentos de jogadores.

Passou, pois, o susto a muita gente.

* * *

UM CONVITE DA LIGA

A directoria da Liga Metropolitana resolveu convidar a Associação de Chronistas Sportivos a que se faça representar por um delegado na comitiva que vae a S. Paulo a 25 do corrente.

* * *

CHEGA O PRESIDENTE DO BOTAFOGO FOOTBALL CLUB

No Jardim, do "Samara" acaba de chegar do Rio da Prata o sr. Miguel de Pino Machado, presidente do Botafogo Football Club. O seu desembarque, esteve muito concorrido, notando-se nelle grande numero de socios do club alvi-negro, que foram testemunhar-lhe o seu apreço e a [illegible] ... esperança centro-sportivo...

* * *

PARTE O PRESIDENTE DO FLUMINENSE FOOTBALL CLUB

O transporte [illegible] que conduziu o presidente do Botafogo, o "Samara", deixou, hontem, para a Bahia, o dr. Arnaldo Guinle, presidente do Fluminense Football Club.

Ao embarque, que se deu á noite, compareceram [illegible] ... que tambem é presidente da Confederação Brasileira de Desportos.

A sua demora é curta, pretendendo estar de volta dentro de dez dias.

* * *

REALIZA-SE, HOJE, NO FLUMINENSE FOOTBALL CLUB UM CHA' DANSANTE

A directoria do Fluminense communica que haverá, hoje, no club, ás 9 horas da noite, um chá dansante.

O ingresso é exclusivamente dos srs. socios e senhoras de suas familias. Ficam avisados os socios da secção infantil e juvenil de que só terão entrada quando acompanharem suas respectivas familias, sendo que estas deverão pertencer a socios enumerados no art. 2º dos estatutos.

O ingresso só se dará com a apresentação do recibo do corrente mez.

Durante a reunião far-se-á ouvir uma orchestra de 10 professores dirigida pelo maestro Henrique Fusellas.

* * *

RESOLUÇÕES OFFICIAES DA LIGA METROPOLITANA DE DESPORTOS TERRESTRES

2ª divisão

O conselho da 2ª divisão em reunião ordinaria resolveu:

a) acceitar a excusa do sr. Romeu d'Ambrosio escalado para o "match" dos segundos "teams", Palmeiras X Boqueirão, em 16 do corrente;

b) acceitar o campo do Botafogo para a realização do "match" official Vasco X River, em 16 do corrente;

c) approvar os seguintes jogos realizados em 16 do corrente: Vasco X River, primeiros "teams", marcando 1 ponto a cada club por ter havido empate de 1X1; nos segundos "teams", 2 pontos ao River por ter vencido por 1 X 0; Palmeiras X Boqueirão, primeiros "teams", marcando 2 pontos ao Palmeiras por ter vencido por 3 X 2; segundos "teams", marcando 2 pontos ao Boqueirão por ter vencido por 3 X 1; Paladino X Brasil, primeiros "teams", marcando 2 pontos ao Brasil, por ter vencido por 8 X 3; segundos "teams", marcando 2 pontos ao Brasil, por ter vencido por 6 X 0;

d) approvar a summula do "match" que se devia realizar em 16 do corrente, entre o Progresso X Icarahy;

e) multar em 200$ (100$ em cada "teams") por não ter comparecido em campo; de accordo com a lei em vigor, artigos 31 e 20 do Codigo, ficando suspenso do presente campeonato baixando á terceira divisão o C. R. Icarahy e desmarcando os pontos dos "matches" com elle realizados;

f) approvar a multa de 10$000, ao "referee" sr. Edgard Vieira por ter faltado ao "match" dos segundos "teams", Progresso X Icarahy, em 16 do corrente;

g) approvar a multa de 10$000, ao "referee" Luiz Vinhaes, por ter faltado ao "match" dos primeiros "teams" Progresso X Icarahy, em 16 do corrente;

h) approvar a seguinte escala de "referees" e representantes:

30 de dezembro de 1917.

Palmeiras X Vasco — Primeiros "teams", Eduardo Pinto da Fonseca; segundos "teams", Eduardo Gibson; representante, alte., João Germano;

1º de janeiro de 1918.

River S. Bento X Cattete — Primeiros "teams", Flavio de Almeida; segundos "teams", Gumahel Benoni; representante, Octavio F. Martins;

i) approvar o relatorio do sr. Oscar Weiss representante no "match" Palmeiras X Boqueirão em 16 do corrente.

* * *

O "SCRATCH" CARIOCA ESTA' APANHANDO...

Tem causado extranheza e sido objecto de variados commentarios, o facto do "scratch" carioca ter sido derrotado nos dois treinos serios que acaba de realizar, por um "team" que disputa o campeonato.

Não se quer desmerecer no valor desse "team", mas o que tem merecido maior reparo é a facilidade, a extrema facilidade com que elle, que é o do valoroso Flamengo, tem sobrepujado o rival.

Pela sua propria natureza, um "scratch" não deve ser tão facilmente capaz de derrotas, maxime de 4 "goals" a 0 como succedeu antehontem.

Imagine-se o que não succederá com o formidavel "team" da cidade de S. Paulo!

Se não appellarmos para os caprichos do football, onde vão parar as nossas conjecturas!...

***

ENCONTROS INTERNACIONAES

A vinda do Dublin Football Club, do Uruguay

O sr. Pino Machado, presidente do Botafogo, deu, hontem, interessantes informações sobre a vinda ao Rio do Dublin Football Club, a convite do Botafogo Football Club.

O sr. Pino Machado, que é incontestavelmente um dos mais competentes administradores dos nossos clubs, depois de salientar a figura brilhante feita pelo nosso "scratch" no campeonato sul-americano de Montevidéo, onde não desmereceu no elevado conceito em que o povo o tinha, informou ser possivel a vinda do Dublin, pelo "Darro", que deixou, hontem, o nosso porto, em fins deste mez.

A representação uruguaya vem chefiada pelo sr. V. Pochintesta [illegible] ... srs. Jorge Maschwitz e H. C. [illegible] e della farão parte os jogadores seguintes:

Magarinos — Urdinaran e Foglino — Orizia, Couture, Garrido e Banzino — Pensaltini, Gonzales, Romano, Maran, Somma, Acuna e Carlone.

Os jogos serão, no Rio, em numero de 4: com o Botafogo, o scratch da cidade, e dois "combinados". Nos dois primeiros jogarão com o concurso dos "full-backs" elementos só do Dublin, nos outros o "team" será reforçado com Romano, Maran, Somma e Bonzino, todos do Nacional, [illegible] da Asociacion Uruguaya.

Disse o presidente do Botafogo ter tido grande difficuldade em trazer jogadores do Nacional, em virtude da directoria do club ter receio de que elles se deixem desarmar [illegible]

[illegible]

Os "sportmen" que chefiam a delegação do Dublin são cavalheiros distinctos, aos quaes muito deve a representação brasileira que esteve no Uruguay.

O sr. Pochintesta [illegible] ... da essa a sua primeira viagem [illegible]

Della muito falava o vice-presidente do Dublin, encarando-o como [illegible] e como um dos seus mais ardentes [illegible]

O sr. Jorge Maschwitz, figura [illegible] ... foi o delegado uruguayo que acompanhou as delegações durante o campeonato sul-americano.

No "team" do Dublin vêm os seguintes jogadores campeões [illegible] de 1917:

Banzino, antigo "half-back"; Urdinaran, "back"; Romano, [illegible] ... "extrema esquerda".

CURSO DE ESPERANTO

[illegible] hoje, [illegible] ... primeira aula do curso gratuito de Esperanto para professoras e adjuntas das escolas municipaes, hontem inaugurado na séde do Brazila Klubo "Esperanto" (Sociedade de Geographia), a 15 de Novembro.

Continúa aberta a inscripção na secretaria do Brazila Klubo.

MUTILADO

THEATRO & MUSICA

PRIMEIRAS

"LA FORZA DEL DESTINO", NO REPUBLICA

O reforço que a companhia lyrica popular do Republica tem auferido com a entrada de novos e bons elementos como a sra. Galeazzi e o tenor Baldrich, levou a empresa a uma revisão de repertorio muito familiar aos frequentadores daquelle theatro. E enquanto se não esgotar a lista das operas em que tanto a soprano como o tenor hajam de exhibir suas prendas canoras, o chronista theatral, gentilmente convidado pela empresa, vê-se na contingencia de tratar como primeira a representação de uma opera repetidamente levada á scena na mesma temporada, muito embora tal temporada haja tido varias soluções de continuidade.

Entretanto, essas reedições, feitas por artistas de mais valor, trazem quasi sempre maior interesse, mórmente quando as anteriores não poucos pontos fracos deixavam patentes.

Hontem, por exemplo, deu-se no Republica "La Forza del destino" e a collaboração da sra. Galeazzi e do barytono De Franceschi, muito concorreu para o lisongeiro exito da partitura, exito que, tanto em janeiro, como em agosto deste anno, brilhou pela mediocridade, pois a Eleonora e D. Carlos estiveram então entregues a modestissimos e desapercebidos cantores.

A sra. Galeazzi cujo timbre, é tão [illegible] harmonioso, interpretou a infeliz e malfadada filha do Conde de Calatrava, com a autoridade e o prestigio de artistas de escol, como a platéa a tem julgado através de *Tosca*, *Ballo in Maschera*, *Trovador*, *Gioconda* e *Aida*.

Na *Forza do destino*, a sra. Galeazzi, achando-se em admiravel disposição de voz, achou largo ensejo de pompear os vastos recursos do seu temperamento dramatico, a começar pela sentida invocação do 2º acto *Madre, pietosa vergine*.

O publico dedicou-lhe as melhores e mais sinceras palmas, não só no trecho citado, como tambem no duetto com o frade Guardião, no imponente final seguinte e na expressiva e nostalgica aria *Pace, mio Dio*.

De Franceschi, manteve superiormente o personagem de D. Carlos. Disfarçado em estudante, perdão, em bacharel de Salamanca, disse a canção com espirito e força vocal.

O ponto culminante para o barytono é a grande scena do 3º acto e tal scena, representada e cantada por De Franceschi, assumiu um brilho e vigor, especialmente na terrivel explosão de odio: *E' lui, è lui* — que o publico se sentiu arrastado, vencido, dominado, rompendo em prolongada ovação.

E já que falamos das principaes figuras que realçaram a execução da *Forza do destino*, resta-nos dizer que os outros interpretes foram os mesmos que o cartaz annunciára em janeiro e agosto do corrente anno, e, na forma do costume, colheram basta copia de applausos.

O CARTAZ DO DIA

CARLOS GOMES — Alma brazileira (fantasia). A's 7 3/4 e "Pelo telephone!" (revista). A's 9 3/4.

PALACE — Festa do riso. Programma variado. A's 8 3/4.

REPUBLICA — Espectaculo em homenagem á embaixada portugueza. A's 8 3/4.

S. JOSE' — "Pega o boche" (peça patriotica). A's 7. "A avosinha" (opereta). A's 8 3/4 e 10 1/2.

S. PEDRO — "Chéfalo-Palermo". A's 7 3/4 e 9 3/4.

TRIANON — "Sol do sertão" (comedia). A's 4, 8 e 10.

RECLAMOS

REPUBLICA — A companhia lyrica popular realiza hoje um espectaculo de gala, em homenagem á ex-embaixada portugueza. Será cantada a *Favorita*, um dos padrões de gloria do festejado tenor Baldrich, havendo outros numeros do agrado publico.

PALACE — E' hoje, finalmente, que se realiza a "Festa do riso", dedicada á scintillante revista humoristica *D. Quixote* e organizada pela applaudida actriz Nathalina Serra. O programma vae publicado em outro logar.

RECREIO — O espectaculo de hoje ainda é com a encantadora opereta — *A duqueza do Bal Tabarin*, em que Adriana Noronha tem, no papel de Edi, um brilhante trabalho.

TRIANON — A interessante peça nacional — *Sol do sertão*, de Viriato Corrêa, fará hoje, no Trianon, o duplo successo de bilheteria e de hilaridade.

S. PEDRO — Com os seus programmas cheios de attracções, com alguns numeros verdadeiramente sensacionaes, está sendo dia a dia mais applaudida a *troupe* Chefalo Palermo, que hoje realiza dois soberbos espectaculos.

CARLOS GOMES — Vae de foz em fóra a peça patriotica — *Alma brasileira*, que conseguiu interessar vivamente o nosso publico, que diariamente afflue em quantidade ao Carlos Gomes, a applaudir os seus lances mais vigorosos. Hoje, será ella dada apenas em primeira sessão, subindo á scena, na segunda sessão, a revista — *Pelo telephone*.

S. JOSE' — Ferindo a nota patriotica, *Pega o boche*, ora em scena no S. José, logrou fazer-se applaudida todas as noites, por um publico avultado. Essa peça será hoje dada apenas na primeira sessão, subindo á scena, nas segunda e terceira, a opereta — *A avosinha*.

VARIAS NOTAS

A FESTA DO RISO — A festa que hoje se realiza, no Palace-Theatre, tem um cunho fóra do commum, não só pela maneira distincta pela qual está organizada, como tambem pelos muitos originaes especialmente escriptos para esta noite, e pelos artistas que os vão desempenhar.

A festa do riso, cujo unico fim é fazer rir do começo ao fim, é toda de humorismo fino e sadio, e deve deixar as mais gratas recordações.

Natalina Serra é a sua organizadora. E ninguem com melhores qualidades para organizar uma festa nesse genero do que ella, que tanto tem feito rir as nossas platéas, das quaes conta com grande sympathia.

O programma, organizado especialmente para a festa de hoje, não será repetido.

Raramente se tem conseguido reunir originaes de tantos dos nossos mais applaudidos escriptores e, de mais a mais, contando para o seu desempenho com tantos nomes applaudidos e sympathicos, tendo ainda a collaboração dos nossos mais queridos caricaturistas.

A festa de hoje é uma homenagem ao brilhante semanario humoristico *D. Quixote*.

O FESTIVAL DE HOJE, NO ASSYRIO — Realiza-se hoje no Assyrio o festival organizado pelos estimados bailarinos Margot e Milton, sobejamente conhecidos pelo publico carioca.

Margot pelo seu valor artistico tornou-se admirada pelas nossas platéas e o successo que tem conquistado é ininterrupto.

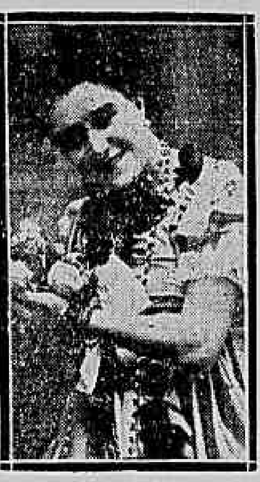

O festival de hoje, com o qual Margot apresentará ao Rio suas despedidas, por ter de seguir, breve, para Montevidéo, promette grande exito. O programma, que já publicamos, está dotado de numeros interessantissimos e os artistas que nelle tomam parte são os mais applaudidos no nosso meio theatral. E, assim, Margot apresentará condignamente as suas despedidas, á platéa carioca.

UMA HOMENAGEM A' EX-EMBAIXADA PORTUGUEZA — A companhia nacional do theatro São José, desejando prestar uma justa homenagem aos illustres homens de letras, que compõem a ex-embaixada portugueza, offerece-lhes, um grande festival, no vasto theatro S. Pedro, festival esse que será honrado com a sua presença. A festa terá um escolhido e bem organizado programma, que constará de poesias allusivas ao acto. Entre outras surpresas, haverá um magistral discurso, pelo orador Carlos Cavaco, além da representação do querido *Marroeiro*, peça em que é extravasada toda a nossa alma sertaneja.

OS ESPECTACULOS NO PALACE — *O mestre de forjas*, o conhecido drama de George Ohnet, no qual Italia Fausta empresta todo o brilho do seu extraordinario talento á personagem de Clara de Beaulieu, será representado amanhã, pela ultima vez, pela companhia dramatica de S. Paulo.

A' noite de hoje é ao espectaculo organizado pela actriz Natalina Serra, em homenagem ao brilhante semanario humoristico *D. Quixote* e por ella cognominado Festa do Riso.

O programma é interessantissimo e todo subordinado á epigraphe do espectaculo — Festa do Riso.

BAILES POPULARES — Os bailes populares são todos os annos uma das notas mais pittorescas do Natal, e passa-se entre alegria, prazer e musica. Para não interromper a linha tradicional da casa, o Carlos Gomes iniciará esses divertimentos depois da meia noite de 22 do corrente.

CHÉFALO-PALERMO, NO S. PEDRO — A companhia norte-americana Chéfalo-Palermo, caiu, mais uma vez, no agrado do nosso publico, que enche todas as noites a vastissima sala de espectaculos. Miss Palermo é de uma exactidão inexcedivel nos seus trabalhos, que variam constantemente, com varios e novos *trucs*. Chéfalo é sempre o mesmo endiabrado illusionista que tem causado pasmo a muita gente. O trio Arayama é o que todos sabemos — excellente. Nestas condições, não valer á pena ir visitar o S. Pedro esta noite, em qualquer das duas sessões, sempre concorridas?

"PELO TELEPHONE", HOJE E AMANHÃ, NO CARLOS GOMES — Para obedecer ao plano traçado pela empresa Paschoal Segreto, e que consiste em ir entremeando peças novas com *réprises*, na companhia nacional de revistas que funcciona actualmente no Carlos Gomes, sobe hoje e amanhã á scena, naquelle theatro, a revista — *Pelo telephone*. A peça dispensa apresentações, e como as suas *réprises* costumam dar casas cheias, podemos prever para hoje e amanhã duas bellas enchentes. Na primeira sessão vae a *Alma brasileira*.

UMA COMPANHIA PARA S. PAULO — O actor João Rodrigues, um dos bons elementos da Companhia Dramatica de S. Paulo, e que della se vae desligar, está organizando uma companhia, que irá trabalhar na capital paulista. A sua estréa dar-se-á com a representação da peça de costumes — *Alma caipira*, original daquelle actor e musica do maestro Sotero de Souza.

O INTERMEDIO INFANTIL NA FESTA DA BONECA — A nota mais interessante, na festa da boneca, que se realiza no Recreio no dia de Natal, em "matinée", vae ser dada pelo intermedio infantil, no qual, entre muitas outras crianças, tomarão parte as seguintes: Os bailarinos mignons "Os Liege", que dansarão os seguintes numeros: "Valsa fantasia", "Rag-time" e maxixe salão; a menina Mercedes Pinheiro Guedes, que recitará a poesia patriotica "A Bandeira"; a menina Sylvia Motta, que cantará a cançoneta "Missa do Gallo" e dirá um monologo; a menina Ruth Fonseca, que recitará um monologo; os meninos Vicente Macedo e Florentino Monteiro, que cantarão alguns numeros e farão um dialogo comico. E muitos outros cujos nomes serão publicados brevemente. A inscripção para as crianças que quizerem tomar parte no "Intermedio infantil" fecha-se no domingo. Sabbado e domingo estarão expostos, num dos departamentos do theatro Recreio, todos os brindes que vão ser sorteados entre a criançada. A "Arvore de Natal" tambem será plantada no domingo. O Recreio vae ser pequeno para conter quantos estão desejosos de comparecer á "Festa da boneca".

A RECITA DE GALA, HOJE, NO REPUBLICA — Em homenagem á embaixada portugueza, realiza-se esta noite, no theatro Republica, uma grandiosa recita de gala, que será honrada com a presença de seus membros. O espectaculo será honrado com a presença dos illustres hospedes, da directoria do Gremio Republicano Portuguez e outras entidades officiaes, falando, em nome da commissão organizadora da recita, o dr. Pinto da Rocha, que saudará os diplomatas luzitanos. Pela companhia serão cantados tres actos da opera "Favorita", o 1º, o 2º e o 3º, tomando ainda parte no espectaculo, por especial deferencia, os artistas Elvira Galeazzi, que cantará a romanza "Visi d'arte" da "Tosca"; o barytono De Franceschi, que cantará o prologo dos "Palhaços" e o tenor Bergamaschi, que interpretará o airoso "Vesti la giubba", da mesma opera. O theatro estará engalanado e uma banda de musica tocará no salão. Vae ser uma noite não só de arte, como de louco enthusiasmo.

UM HOMEM QUE SE ENFORCA MAS NÃO MORRE... — E' esta a ultima novidade do fim do anno. Até agora ninguem poderia imaginar que um homem, dependurado numa forca e enforcado a valer, [illegible] resistir á corda que lhe aperta o pescoço, tolhendo-lhe a respiração. [illegible] uma coisa dessas aos nossos avós, elles não só duvidariam de tal affirmativa, como se benzeriam duas ou tres vezes, chamando-nos endemoinhados e espiritos máos. Pois o caso que os faria espantar e hoje tudo quanto ha de mais verdadeiro e simples. Dentro de breves dias, vae ser enforcado o brasileiro, professor conde Themistocle. O local da forca é no mesmo recinto em que esteve o enterrado vivo, no theatro S. Pedro. Ha já grande interesse pela experiencia, que vae ser feita á vista do publico, em sessões continuas. A forca e o buraco do enterrado vivo, ou sejam as evocações de dois casos sensacionaes, podem ser livremente visitados pelo publico, a qualquer hora do dia.

TROUPE SERTANEJA — Tendo conseguido da directoria da Associação Brasileira de Imprensa a permissão necessaria, exhibiu-se ali hontem, previamente, a "Troupe Sertaneja", dirigida pelo sr. Serafim Teixeira, que vae inaugurar os seus concertos em a noite de 22 do corrente, no salão nobre da Associação dos Empregados no Commercio.

A "troupe" tem seis artistas que tocam bandolim e violões, um cantor, sr. Juvenal Fontes, e um poeta, o sr. Junquilho Lourival.

A audição teve exito absoluto, sendo os "sertanejos" obrigados a repetir quasi todos os numeros do programma executado.

O sr. Junquilho Lourival, com o seu lyrismo do sertão, conquistou o auditorio, e o sr. Fontes, que já é applaudido cantor de coisas nacionaes, recebeu muitas e repetidas palmas enthusiasticas.

Foi uma tarde imprevista e deliciosa, na séde da Associação Brasileira de Imprensa.

FALLECIMENTO DE UM ACTOR ARGENTINO — Buenos Aires, 19 (A. A.) — Causou impressão a repentina e grave doença do conhecido actor comico argentino, sr. Parravicini.

MARCELLINO DE MESQUITA — A empresa do Trianon escolheu a proxima segunda-feira para realizar o espectaculo da companhia Leopoldo Fróes em homenagem ao dramaturgo portuguez dr. Marcellino de Mesquita. Além das "Flores de sombra", será levado á scena o episodio dramatico "A mentira", do homenageado. Haverá ainda um intermedio, que constará de versos de Marcellino, dito pelo autor.

AMALIA CAPITANI — Mlle. La Pistolle e mr. Paul Normand, de passagem por esta capital, reapparecem em scena no dia 26. A festa se realiza no Trianon. Não ha mysterio nessa noticia. Trata-se da festa artistica de Amalia Capitani, fazendo esta a endiabrada mlle. La Pistolle, e Leopoldo Fróes o Paulo Normand.

O uso do
Xarope GRINDELIA
de Oliveira Junior
acalma qualquer
TOSSE
Sendo completamente inoffensivo

A Recebedoria do Districto Federal arrecadou hontem a quantia de 217:596$811, e desde o começo do mez a 2.848:199$218. Em egual periodo do anno passado a renda foi de 1.778:004$452.

CALÇADOS
Grandes reducções de preços só durante este mez.
Casa STAMP
Uruguayana 9

CINEMAS

HOJE NA AVENIDA

ODEON — Sem sermos prophetas, mesmo porque ninguem o é na sua terra, segundo sentencia o proloquio popular, previramos o ruidoso successo que estaria reservado ao *chic* Odeon, nos tres dias que destinára á exhibição do magestoso film — *Invasão dos barbaros*, de episodios que empolgam e arrebatam o auditorio, com os seus impressionantes scenarios, com a sua orchestração especial, tendo um côro feminino a entoar a patriotica canção do soldado paulista. O exito, porém, que anteviramos, foi muito além de qualquer augurio optimista. E tanto assim é, que a empresa do Odeon, assediada por centenas de pedidos imperativos, se vê obrigada a não operar hoje a costumeira mudança de programma bi semanal, mantendo no cartaz a electrizante obra, que a muita gente ainda não foi dado assistir, porque as enchentes se têm succedido ininterruptamente, sem que a bilheteria do cinema haja podido attender a todos.

CINE-PALAIS — A Triangle, a afamada fabrica cujas obras constituem geralmente monumentos de arte e de *mise-en-scène*, e a Keystone, que se vae celebrizando pelo genero comico, que explora victoriosamente, de algum tempo a esta parte, conjugam hoje seus esforços, num brilhante programma, para offerecerem á selecta sociedade frequentadora dos lindos salões do Cine-Palais um espectaculo deveras attrahente e seductor. A obra que apresenta a Triangle é — *O clarim da gloria*, tocante exemplo de abnegação patriotica de um heróe de 15 annos. A Keystone comparece no *écran* com a hilariante comedia — *El-rei Bobeche & C.*, de scenas de um comico irresistivel, historia pittoresca de uma côrte tumultuosa e de uma quadrilha de audazes salteadores.

AVENIDA — A platéa d'*élite* do elegante Avenida, cujas *premières* marcam verdadeiros acontecimentos de arte, em nosso meio cinematographico, já se mostrava sinceramente saudosa do genial artista japonez Hayakawa, cujo masculo e peregrino talento tanto empolgou o nosso publico. Pois o notavel actor nipponico reapparecerá hoje na téla daquella casa de espectaculos, em uma de suas formidaveis creações — *Desdem de Virgilio*, drama de vibrante entrecho, de acção pujante e emocionantissima, em 4 actos, que fazem o espectador vibrar da mais intensa emoção. E Hayakawa, com os seus excepcionaes predicados de actor consummado, com a sua inexcedivel arte de representar, faz do seu papel mais um triumpho memoravel. Como fecho, o Avenida ainda apresenta a impagavel comedia — *O somnambulo*.

PATHE' — Citaremos um nome só, e estará feita a recommendação do film, cujas premicias annuncia para hoje o elegante Pathé. Esse nome é o de Napierkowska, cujo talento notavel tanto se amolda á fantasia ligeira como á comedia dramatica, á expressiva mimica das peças de grandes lances. Napierkowska, a encantadora bailarina da Opera, de Paris, que se fez uma grande actriz da téla, interpretará hoje a protagonista de *Mysteriosa*, um devaneio leve e vaporoso, que aos poucos se vae transformando, até degenerar em tragedia. E' um film fundamente impressionante, de requintada arte, com apparatosa montagem da Pathé Frères, e que dá ensanchas á consagrada artista para pôr em jogo todos os excepcionaes recursos de que dispõe. O espectaculo começará pelo interessante film do natural *As façanhas de Zé Pelludo*.

PARISIENSE — Ha titulos que, por si sós, valem pela mais grandiosa das *reclames*. Está nesse caso o film cuja *première* se annuncia para hoje, nos bellos salões do Parisiense. *A epopéa franceza* é um titulo tão suggestivo, tão insinuante, tão empolgante, que a sua simples leitura faz logo prever as scenas de funda emoção que elle desenvolve através de sua acção, mixto de dôr e de heroismo. E' um trabalho que arrebata e impressiona pelos episodios que descreve, todos inspirados na terrivel luta que envolve em suas malhas o mundo inteiro, tornando-o participe ou pelo menos interessado indirectamente na grande conflagração. O espectador terá ensejo de apreciar extraordinarios documentos, batalhas, no ar e em terra, feridas contra os austro-allemães, no decorrer de cinco possantes actos.

FÓRA DA AVENIDA

IRIS — Vae ser hoje, finalmente, satisfeita a anciedade do numeroso publico que tem acompanhado, nos salões do querido cinema Iris, o desenrolar do electrisante drama de aventuras e imprevistos — "O fantasma pardo". Com os dois episodios que hoje apresenta, encerra-se, de maneira surprehendente, a série de lances altamente sensacionaes em cujo desempenho mais um estupendo triumpho artistico conquistou o já celebre artista-hercules Rolleaux. Completando o programma serão mais projectados na téla: "O encerramento das aulas escolares", interessantes vistas das festas realizadas no Rio; "O susto do typographo", impagavel comedia; "Revista Universal", a attrahente revista.

IDEAL — Este procurado centro de diversões brinda hoje os seus "habitués" com uma arrojada obra cinematographica, já consagrada de modo inequivoco pelos applausos do publico carioca. Referimo-nos ao film em séries — "Patria", de scenas verdadeiramente arrebatadoras, e do qual serão projectados dois episodios, o 4º e 5º, respectivamente intitulados "Enredos" e "A outra... ella e a ilha abandonada", pela festejada actriz Vernon Castle. Farão tambem parte do programma que se estréa hoje: "Mysteriosa", empolgante drama, de grandioso entrecho; "Brasil Illustrado", a magnifica revista descriptiva da vida social carioca.

PARIS — Dois films grandiosos e surprehendentes, editados por duas fabricas de renome universal, sendo uma dellas a triumphante Triangle, interpretados por artistas de sobejo consagrados pelas platéas mais cultas da Europa e da America, constituindo um sensacional programma de onze formidaveis actos — eis o magistral cartaz cuja estréa se realizará hoje no popular cinema Paris. "O clarim da gloria", como se intitula a extraordinaria producção da Triangle, é um drama de episodios altamente emocionantes, em seis vigorosas partes. O outro film é "O invencivel", de entrecho violento, acção estonteadora e scenas da maior intensidade dramatica. E, para fecho do programma, a engraçadissima comedia — El rei Bobeche & C.ª

AMERICANO — São sempre de molde a despertar o maior interesse, por parte do publico, os programmas do conceituado cinema Americano, onde se dá "rendez-vous", a sociedade elegante de Copacabana. O de hoje está admiravelmente organizado, constando dos seguintes films: "Fantasma pardo", 5º e 6º episodios, repletos de lances ultra-sensacionaes; "Justiça e honra", grandioso drama da Paramount; "Traquinas", fina e saltitante comedia americana.

BOULEVARD — São cada vez mais attrahentes os programmas do querido cinema, que tão procurado é pelos moradores do populoso bairro de Villa Isabel. Para hoje, foi confeccionado o seguinte cartaz, que muita concorrencia deve levar áquelle centro de diversões: "Pathé Journal", com a resenha dos grandes acontecimentos da actualidade; "Patria", vibrante drama, de scenas as mais arrebatadoras; "Ravengar", 11º e 12º episodios, de lances impressionantes.

MATTOSO — O conhecido cinema estabelecido na praça da Bandeira deliciará hoje os seus "habitués" com um encantador programma, cuja organização é a que se segue: "Revista animada", com a reproducção dos acontecimentos de actualidade; "Vendida em leilão", vigoroso drama; "Fia-te na Virgem e não corras", comedia que é uma verdadeira fabrica de gargalhadas; "Felicidade de tres senhoras", magistral comedia dramatica.

MODELO — "Além da quéda, coice", hilariante comedia; "Os dois mysterios", pujante drama de lances extraordinariamente emocionantes; "Fulgencio em apuros", comedia de um humorismo delicioso; "O anel de Pierrot", drama de vibrantes scenas — eis o excepcional programma cuja "première" annuncia para hoje o querido cinema Modelo.

SMART — Os apreciadores dos bellos espectaculos cinematographicos não devem faltar hoje ao confortavel salão do Boulevard Vinte e Oito de Setembro, pois ali será apresentado um conjunto de grandiosos films. São elles os que se seguem: "Regeneração", possante drama em 5 actos; "Thesouro unico", vigorosa comedia dramatica; "Universal Jornal", a attraente revista, com os ultimos acontecimentos mundiaes de actualidade.

O NOSSO NOVO CONCURSO

DAS ARTISTAS AMERICANAS DA TELA QUAL A SUA PREFERIDA?

Enormissima a votação de hontem! Os primeiros postos estão sendo agora disputadissimos! June Caprice, Pearl White e Pauline Frederick vieram hontem, num grande surto, desbancar Dorothy Phillips que, a não ser por uma surpresa como tantas outras que nos tem dado este concurso, póde considerar-se fóra dos provaveis victoriosos, não obstante haver occupado já o primeiro logar.

E' a seguinte a collocação, depois da votação de hontem:

Gladys Brokwell	10.712	votos
Mary Pickford	9.482	"
Maria Walcamp	6.807	"
Pearl White	1.857	"
June Caprice	1.407	"
Pauline Frederick	1.291	"
Dorothy Philips	911	"
Grace Cunard	488	"
Virginia Pearson	459	"
Theda Bara	315	"
Grace Darmond	271	"
Valeska Suratt	239	"
Jane Lee	216	"
Ruth Roland	148	"
Norma Talmadge	137	"
Ethel Clayton	98	"
Ella Hall	92	"
Clara Kimball	88	"
Geraldine Farrar	87	"
Alice Brady	68	"
Ethel Grandin	66	"
Marguerite Clark	61	"
Jewel Carmen	39	"
Lenore Ulrich	22	"
Violeta Mersereau	17	"
Marie Doro	14	"
Katherine Lee	12	"
Blanche Sweet	6	"
Bessie Barriscale, Helen Holmes e Beverly Bayne	4	"
Rita Jolivet, Neva Gerber e Cléo Madison	3	"
Lilian Gish, Mary Martin e Cléo Ridgley	2	"
Anna Luther, Gerda Holmes e Mae Murray	1	"

MALA DO CONCURSO

THEDA BARA — *Vem tarde. Outra leitora deu pelo engano e avisou-nos logo. Em todo caso, agradecidos.*

ANGELINA PINTO — *Apurámos. Quanto ao resto, é difficil, para evitar reclamações como a sua... Vae até o dia 31.*

FILOMENA DA CRUZ COUTINHO — *Nós tambem... E ella? Consentiria?...*

MARIA WALCAMP — *Que poderemos nós fazer-lhes? Deus nos livre! Mas, appareceram, só por isso.*

GLADYS — *Não sabemos. E' de suppôr, porém, que se estejam guardando para os ultimos dias. Quem sabe?*

CARTAZ DO DIA

AMERICANO — "Justiça e honra" (drama); "Fantasma pardo" (drama); "Traquinas" (comedia).

AVENIDA — "Desdem de Virgilio" (drama); "O somnambulo" (comedia).

BOULEVARD — "Pathé Jornal" (documentario); "Patria" (drama); "Ravengar" (drama).

CINE PALAIS — "Clarim de gloria" (drama); "El Rei Bobeche & C." (comedia).

IDEAL — "Patria" (drama); Mysteriosa (drama); "Brasil Illustrado" (documentario).

MATTOSO — "Revista animada" (documentario); "Vendida em leilão" (drama); "Fia-te na Virgem e não corras" (comedia); "Felicidade de tres senhoras" (drama).

MODELO — "Além de quéda, coice" (comedia); "Os dois mysterios" (drama); "Fulgencio em apuros" (comedia); "O anel de Pierrot" (drama).

ODEON — "Invasão dos barbaros" (drama).

PARIS — "O clarim da gloria" (drama); "O invencivel" (drama); "El-Rei Bobeche & C." (comedia).

PARISIENSE — "A epopéa franceza" (documentario).

PATHE' — "Mysteriosa" (drama); "As façanhas de Zé Pelludo" (comedia).

SMART — "Regeneração" (drama); "Thesouro unico" (drama); "Universal Jornal" (documentario).

ATTENÇÃO PARA ESTE ESPAÇO

A PREPARAÇÃO DO DR. CROSSMAN

Um remedio para doenças contagiosas do canal genito-urinario em ambos os sexos.
Série de Educação

Nº. 5 — ESTERILIDADE

Nos ataques de gonorrhéa simples, a inflammação apparece na parte frontal da urethra. Em casos complicados estas estendem-se para a parte trazeira da urethra a até chegar a envolver a bolsa em que está depositado o fluido seminal, e em cujo sitio o germen póde persistir e a inflammação chegar a ser chronica. Uma Prostatitis e vesiculitis desta natureza produz sensações inquietas, algumas vezes frequencia de urinação, ardor e incompetencia sexual.

A Preparação do Dr. Crossman está indicada pelo primeiro caso acima mencionado, para evitar e impedir o desenvolvimento de complicações; e aonde estas condições já foram estabelecidas, a Preparação do Dr. Crossman é ainda mais necessaria para estimular os tecidos, para destruir os germens. E' esta estimulação dos tecidos, como tambem a acção germicidal causada pela Preparação do Dr. Crossman que constitue um remedio de tão grande valor para gonorrhéa, em ambos os sexos, como tambem para as outras infecções do canal genito-urinario, especialmente quando se hajam desenvolvido complicações.

A' venda nas principaes pharmacias e drogarias.

Para mais informações, dirija-se aos Srs. Schoene & Schilling, Representantes para o Brasil. Caixa postal 561, Rio de Janeiro.

ATTENÇÃO PARA ESTE ESPAÇO

CINEMA AMERICANO
(COPACABANA)

Hoje, mais um dia de grande successo no Americano, mais um programma arrebatador, constituido por tres films sensacionaes: "Fantasma Pardo", 5º e 6º episodios cada vez mais sensacionaes; "Justiça e Honra", grandioso film dramatico da Paramount, e a fina comedia "Traquinas", saltitante comedia americana.

Sabbado — DIA DA MODA — Mais um dia que marcará época no Americano, 3 films magestosos constituirão o grandioso espectaculo "Robinne", deusa da arte e da belleza, em "Canção do Fogo", "Nume Tutelar", da Triangle e Max Linder, em "Calças pardas". (B 3628)

MASSA DE TOMATE — A melhor é a da Companhia Manufactora de Conservas Alimenticias.

O repellente caso do "Velho Raphael"

Estão paralysados, no 25º districto, os trabalhos de investigações sobre o ignobil caso de seducção da menor Maria, em que é principal accusado o seu proprio pae, o velho Raphael.

O respectivo delegado está aguardando a resposta de um officio enviado ao juiz da 1ª vara de orphãos, a quem requisitara a abertura de um inquerito, pois o pae da victima e tambem julgado culpado no caso.

O velho Raphael foi mandado para o Corpo de Segurança, e Eleuterio Antonio dos Santos, amante da menor, acha-se em liberdade.

GRANDE SUCCESSO
Os Mysterios de Myra
15 episodios, 31 partes duplas
Hypnotismo-occultismo
Brevemente:
A Seita dos Mysteriosos
6 episodios — 12 partes policiaes, de Hispano-Films.
Exclusividade da Empresa Cinematographica PINFILDI — Rua de S. José, 56 — Rio. (B 4202)

Cinema SMART
Boulevard 28 de Setembro 216
Tel. 706, Villa
— HOJE E AMANHA —
- Regeneração -
Drama da Fox Film em 5 partes
Thesouro unico
drama em 3 partes
Universal Jornal
Ultimos factos mundiaes
(B 4186)

Cine Boulevard
Boulevard 28 de Setembro 163
— HOJE E AMANHA —
Pathé Jornal
Actualidade 1 acto
PATRIA
1ª série em 3 actos
RAVENGAR
11ª e 12ª séries em 4 actos
(B 4253)

A IDEAL
MOVEIS A PRESTAÇÕES
74 F. VEIGA & C.
S. José

Cinema Mattoso
Praça da Bandeira
Hoje! programma novo—Hoje!
Revista animada
(documentario, 1 parte)
VENDIDA EM LEILÃO
(drama em 3 partes)
Fia-te na virgem...
(comedia L—K—O, 2 partes)
Felicidade de tres senhoras
(drama da Paramount, em 6 partes)

Cinema Modelo
Rua 21 de Maio 287
Hoje! programma novo—Hoje!
Além da quéda, coice!
(comica em 2 partes)
OS DOIS MYSTERIOS
(drama, Universal, 3 partes)
Fulgencio em apuros
(comica da Keystone, 2 partes)
O anel de Pierrot
(drama em 5 partes)

Nacional Film
Escriptorio e atelier: Laranjeiras 530—Telephone Central 1132
Editora dos jornaes cinematographicos:
BRASIL ILLUSTRADO
BRASIL PITTORESCO
BRASIL INDUSTRIAL
BRASIL COMMERCIAL
CINE-JORNAL.
Fornecedora de quasi todos os cinemas desta capital e de S. Paulo.
Acceitam-se pedidos do interior por intermedio dos agentes de films nesta capital. Encarrega-se de todo e qualquer trabalho cinematographico.

UM GRANDE SUCCESSO **HOJE!**
PRIMEIRO DIA DO NOTAVEL "FILM"
A ÉPOPÉA FRANCEZA!
5 PARTES COM OS MAIS VIBRANTES E EXTRAORDINARIOS DOCUMENTOS E BATALHAS COMPLETAS, NO AR E EM TERRA, FERIDAS CONTRA OS "BOCHES" EM TERRAS DE FRANÇA.
MILITARES! PATRIOTAS!
DEVEIS ASSISTIR A' EXHIBIÇÃO DO FILM "A ÉPOPÉA FRANCEZA!" QUE E' UMA ALTA LIÇÃO DE CIVISMO E UM ESPECTACULO CONSOLADOR DO QUE PÓDE E DO QUE VALE O PATRIOTISMO QUE, NO MOMENTO DO PERIGO, SALVA A PATRIA DA DESTRUIÇÃO E DO OPPROBIOSO JUGO ESTRANGEIRO.
FILM OFFICIAL
NO PARISIENSE
HORARIO: 1 h. — 2,20 — 3,40 — 5 h. — 6,20 — 7,40 — 9 h. — 10,15.
Brevemente:
RASPUTIN, O MONGE NEGRO

EMPRESA PASCHOAL SEGRETO

S. JOSE'
Companhia nacional fundada em 1 de julho — Direcção do actor EDUARDO VIEIRA — Maestro JOSE' NUNES.
Hoje- Quinta-feira, 20 de dezembro -Hoje
1ª SESSÃO — A'S 7 HORAS
A revista
PEGA O - - BOCHE
2ª e 3ª sessões — A's 8 3/4 e 10 1/2
A peça de costumes portuguezes
A AVOSINHA
Grande successo da companhia.
Amanhã — PEGA O BOCHE e CHORO NA ZONA.
Em ensaios — A revista GARANTO A ZONA.

S. PEDRO
Hoje- Quinta-feira, 20 de dezembro -Hoje
7 3/4 - 2 SESSÕES - 9 3/4
EXITO COLOSSAL!
Chéfalo Palermo?
Todos ao S. Pedro
Wolky and Wolky
e TRIO ARAYAMA
Grande successo da actrizinha OTOROSAN ARAYAMA
Numeros de sensação!
Sempre novos trucs
Preços populares
Breve: O ENTERRADO VIVO.

CARLOS GOMES
Companhia nacional de revistas — Director de scena ensaiador: JOSE' SILVEIRA — Director da orchestra: maestro ROMEO TAGNIN.
Hoje- Quinta-feira, 20 de dezembro -Hoje
1ª SESSÃO — A'S 7 3/4
Alma Brasileira
Fantasia patriotica
2.ª sessão — A'S 9 3/4
PELO TELEPHONE
Toma parte toda a companhia
Pinto Filho no GARIBALDI, terá novas piadas.
Em ensaios — A revista — OS DRAGÕES DA INDEPENDENCIA.

CARLOS GOMES
NO DIA 22
A' MEIA NOITE
começam os grandes e sumptuosos
Bailes - - populares
abrilhantados por duas bandas de musica
Alegria! Flores! Prazer!
BAILES NOS DIAS 22, 23, 24 e 25
Brevemente — Inauguração do majestoso PRESEPE. (B 3656)

TRIANON -- Companhia Leopoldo Fróes
A PONTO CHIC DA ELITE CARIOCA
HOJE - Quinta-feira, 20 - HOJE
Matinée Blanche ás 4 horas
Successo indiscutivel
Soirée elegante ás 8 e ás 10
A QUERIDA PEÇA NACIONAL
Sol do Sertão
Comedia em 3 actos, original do notavel escriptor sertanejo dr. Viriato Corrêa. Estupendo trabalho de LEOPOLDO FRÓES no "Bragalhoni", italiano, tocador de trombone e pretendente a cargos publicos. Tomam parte Apollonia Pinto, Amalia Capitani e toda a companhia.
Dia 26 — Festa artistica de AMALIA CAPITANI, com a peça em 4 actos, A MENINA DO CHOCOLATE e o lever de rideau de Marques Pinheiro — SI FOSSE ASSIM...
Bilhetes á venda na bilheteria do theatro.

Cinema IRIS
Empresa J. Cruz Junior — Rua da Carioca ns. 49 e 51
HOJE — O FANTASMA PARDO vae contar a sua vida mysteriosa, nos ultimos episodios de suas aventuras!
HOJE — Elle era um ou era dois? — Eis o que vae ser desvendado, com auxilio da força bruta, dos pulsos do gigante, da coragem de leão de
ROLLEAUX!!
FANTASMA PARDO
Um final dos melhores que conhecemos — Um triumpho da fabrica UNIVERSAL
O laço—15º episodio—2 partes—Um duello a faca!—Quem será o vencedor?
Ecos do passado—16º e ULTIMO episodio. Revela-se a vida de mysterios do GRANDE BANDIDO!
Nada mais empolgante! Nada mais sensacional!
NOVIDADES CARIOCAS
O ENCERRAMENTO DAS AULAS ESCOLARES

As festas da 17ª escola do 5º districto, da rua Ibapirú
No bello jardim do Passeio Publico
As festas da Escola Rodrigues Alves
Detalhes interessantes
A dansa das flores, etc.
O SUSTO DO TYPOGRAPHO
Uma comedia em 2 partes, que é um successo — Basta dizer que é da L—K—O
E um numero, o ultimo, da REVISTA UNIVERSAL fecha este programma, que é bello, grande e sensacional.
Attenção—F. no proximo domingo, porque nos pedem exhibiremos de novo os 3º (O espelho maravilhoso) e 4º Os globos venenosos) do grande romance sensacional Os Mysterios de Myra. B 4252

THEATRO REPUBLICA
Empresa José Loureiro
COMPANHIA LYRICA — DIRECÇÃO DO MAESTRO DE ANGELIS
HOJE -- 8 3/4 -- HOJE
Recita de gala em homenagem á EMBAIXADA PORTUGUEZA, promovida por uma commissão de portuguezes e honrada com a presença dos Exmos. Srs. embaixadores, directoria do Gremio Republicano Portuguez, etc.
FAVORITA
(1º, 3º e 4º actos)
Protagonista, AGOZZINO. Notavel creação do tenor BALDRICH. Visi d'arte, da Tosca, por E. GALEAZZI. Visti la guiba de "Palhaços", pelo tenor BERGAMASCHI. Prologo de "Palhaços", pelo barytono DE FRANCESCHI.
HYMNOS "NACIONAL E PORTUGUEZ" PELA ORCHESTRA.
Discurso de saudação pelo illustre orador DR. PINTO DA ROCHA.
Preços — (Só nesta noite) — Frizas e camarotes, 30$; cadeiras de 1ª e balcão, 5$000; cadeiras de 2ª, 3$, e galeria, 1$000.
THEATRO ORNAMENTADO BANDA DE MUSICA.
Amanhã — MIGNON, de A. Thomas, com BALDRICH. Protagonista, AGOZZINO.
Sabbado — CAVALLERIA RUSTICANA, com Galeazzi e Del-Ry — Palhaços com Bergamaschi.
Domingo — Matinée — MANON, de Massenet, com Baldrich. (B 4234)

NO PARIS
50, Praça Tiradentes, 50
Empresa Couto Pereira
HOJE — Surprehendente espectaculo novo! — HOJE
ULTIMAS EDIÇÕES DA TRIANGLE, KEYSTONE e PARAMOUNT
O clarim da gloria
Empolgante acção heroica, em 6 longos e arrebatadores actos, da TRIANGLE FILM
EL-REI BOBECHE & C.IA
Mais uma hilariante [illegible] actos, da KEYSTONE, que faz rir á farta.
O INVENCIVEL
Magnifico drama da PARAMOUNT, em 7 extensos actos, interpretado pelas notaveis artistas LOU TOLLEGEN e NELL SHIPMAN.
Segunda-feira — FRANCESCA BERTINI, a excelsa artista, na sua ultima e notavel creação — FASCINAÇÃO. (B 4238)

THEATRO RECREIO
Empresa José Loureiro
Companhia de Operetas e Revistas
Direcção HENRIQUE ALVES
:: AMANHÃ ::
A's 7 3/4 e 9 3/4
2 - Sessões - 2
Primeiras representações da fantasia satyrica, em 2 actos, 10 quadros e um prologo, original de LUIZ PALMEIRIM, versos de OCTAVIO RANGEL, musica de LUIZ MOREIRA.
A Feira das Vaidades
Scenarios novos e deslumbrantes de MARIO TULLIO.
Luxuoso guarda-roupa da Empresa.
Peça sem pornographia
Bilhetes á venda. (B 4235)

PALACE THEATRE
EMPRESA JOSE' LOUREIRO
Grande Companhia Dramatica de S. Paulo, da qual faz parte a eminente artista ITALIA FAUSTA
HOJE - A'S 8 3/4 - HOJE
FESTA DO RISO
Homenagem ao brilhante semanario humoristico *D. QUIXOTE*, organizado pela actriz NATALINA SERRA, e honrada com a presença de Sua Sumidade O SR. D. QUIXOTE. *Programma*: 1ª parte: *"Discurso saudação"*, escripto por BASTOS TIGRE e RAUL PEDERNEIRAS, proferido pelo actor JOÃO RODRIGUES. "A COBRADORA", lever de rideau, original de JOÃO LUSO, desempenhado por CARLOS ABREU e NATALINA SERRA. "MOÇOS BONITOS", comedia em 1 acto, original de BASTOS TIGRE". Personagens: Fernanda, DAVINA FRAGA; Adelaide, LAURA CORINA; Narciso Bello, ANTONIO RAMOS; João Tenorio, CARLOS ABREU; O afinador, JOÃO RODRIGUES. 2ª parte: "O RISO", conferencia humoristica, original de RAUL PEDERNEIRAS, por NATALINA SERRA; TRAGEDIA CONJUGAL, saynete, original de RENATO LACERDA, desempenhado por LUIZA DE OLIVEIRA, LAURA CORINA e CASTELLO BRANCO; BONECOS P'RA RIR, concurso de caricaturas, por KALISTO, RAUL, ROMANO, NEMESIO, NERY e FRITZ. Nesse concurso cada um dos caricaturistas, fará um unico boneco, e o autor do que for julgado mais engraçado, por um jury sorteado dentre os espectadores, será offerecido, como lembrança, uma joia de fino valor artistico. 3ª parte: O RISO PRETO, episodio euphonico, em tres chamadas e uma ligação, original de KALISTO, por NATALINA SERRA. O MACACO INTROMETTIDO, fabula, de VIRIATO CORREA, por BRANDÃO, o popularissimo. "A PAZ", original de RENATO LACERDA, pelo autor. O ESTUDANTE ALSACIANO, em portuguez, hespanhol, italiano e turco, por JOÃO RODRIGO. "O MEU PELLUDO" (Le Poilu), comedia em um acto, sob a direcção de DUARTE RIBEIRO. Personagens: Roberto Valdier, LEOPOLDO FRÓES; Suzanne, AMALIA CAPITANI; Mme. Littloy, HELENA CAVALIER; FRANCISCA, MARIETTA LEMA.
Durante os intervallos se fará ouvir uma das excellentes bandas de musica da Brigada Policial
Os bilhetes á venda na "Locação Theatral", edificio do *Jornal do Brasil*. Telephone, 3891 Central, até ás cinco horas da tarde e dessa hora em deante, na bilheteria do theatro. (B. 3620)

MUTILADO

A Torre do Tombo

VENDE Costumes de brins fantasia:

Côres inalteraveis a. . . . . 18$ 20$ e 22$000
Ditos de brim branco, a. . . . . 20$ 22$ e 25$000
Ditos de brim pardo, a. . . . . 18$ 20$ e 22$000
Calças de brim, côres firmes desde. . . . . 7$000
Costumes de kaki caçador, artigo Inglez a 38$ e 42$000

204 - Rua 7 de Setembro - 204

Casa de 4 portas, junto á Praça Tiradentes.

Capital Federal

Resumo dos premios da loteria da Capital Federal extraida em 19 de dezembro de 1917

PREMIOS DE 10:000$ A 500$000

24661 vend. Capital	20:000$000
17959	2:000$000
12780	1:000$000
3637	1:000$000
44790	1:000$000
33448	500$000
43903	500$000

APPROXIMAÇÕES

24660 e 24662	200$000
17058 e 17060	100$000

DEZENAS

24661 a 24670	30$000
17051 a 17060	10$000

CENTENAS

24601 a 24700	10$000
17901 a 18000	8$000

Todos os numeros terminados em 61 tem 4$000.

Todos os numeros terminados em 1 tem 2$000, exceptuando-se os terminados em 61.

O fiscal do governo da União — *Manoel Cosme Pinto.*
O director-presidente — *Alberto Saraiva Fonseca.*
O director assistente — Dr. *Antonio Olyntho Santos Pires.*
O escrivão — *Firmino de Cantuaria.*

COTAÇÕES

Primeiras series	37$000 a	38$000
Sertões	36$000 a	37$000

BOLSA

VENDAS

Apolices:

C. do Thesouro, portador, 5, 6, 25, 35, 65 a	830$000
Municipaes de £ 20, portador, 50, 50, 12 a	330$000
Ditas de 1906, portador, 2, 1, 3, 1, 13, 37 a	187$000
Ditas de 1917, portador, 1, 6, 50, 160 a	170$000
Ditas idem, 53, 50, 70, 100 a	170$500
Ditas de 1914, portador, 5 a	176$000
Ditas de Nictheroy, 1, 80 a	81$500
E. do Rio (4 %), 5 a	60$500
Bancos:	
Commercial, 2, 11 a	163$000
Mercantil, 4 a	225$000
Companhias:	
Terras e Colonização, 100 a	12$000
Ditas idem, 300 a	12$500
Ditas idem, 400, 200, 200, 500, 800 a	12$750
Docas da Bahia, 100, 200 a	70$000
Ditas idem, 200 a	70$500
Ditas idem, 100 a	71$500
Ditas idem, 200 v/c. 30 dias, a	71$000
Minas S. Jeronymo, 200 a	76$000
Prog. Industrial, 25 a	145$000
Debentures:	
Tecidos Carioca, 50 a	184$000

OFFERTAS

VENDAS

Apolices:

	V.	C.
Uniformizadas	—	—
Provisorias	—	—
O. do Porto	860$000	848$000
C. de E. de Ferro	—	—
C. do Thesouro	—	—
Ditas ao par	832$000	830$000
S. da Bahia	—	—
Sentenças Judic.	—	—
E. de M. Geraes	—	—
E. do Rio (4 %)	61$000	60$500
Municip. de 1916	188$000	186$500

COMMERCIO

Rio, 20 de dezembro de 1917.

NOTAS DO DIA

Na Colonia Correccional de Dois Rios termina hoje, ás 11 horas da manhã, o praso para o recebimento de propostas para o fornecimento de carne verde de vacca; na Policia do Districto Federal, ...

CONCORRENCIAS ANNUNCIADAS

REUNIÕES DE CREDORES

ASSEMBLÉAS ANNUNCIADAS

CAMBIO

TAXAS DE TABELLAS

LETRAS DO THESOURO

CAIXA DE CONVERSÃO

ASSUCAR

COTAÇÕES

ALGODÃO

RENDAS PUBLICAS

EXPEDIENTE DA ALFANDEGA

MARITIMAS

INDICADOR

ADVOGADOS

MEDICOS

CLINICA MEDICA

CORAÇÃO, PULMÃO E VASOS

CLINICA MEDICA, MOLESTIAS DAS SENHORAS, SYPHILIS

MOLESTIAS DE ADULTOS, DE CREANÇAS E SYPHILIS

PARTOS, MOLESTIAS DE SENHORAS—TUMORES NO VENTRE

VIAS URINARIAS, MOLESTIAS DAS SENHORAS E PARTOS

MOLESTIAS DA GARGANTA, NARIZ, OUVIDOS, BRONCHO-ESOPHAGOSCOPIA

DOENÇAS MENTAES E NERVOSAS

Tratamento da tuberculose pulmonar pelo Pneumothorax Artificial (Processo de Forlanini)

TUBERCULOSE, ASTHMA E SYPHILIS

MOLESTIAS DAS CREANÇAS

Cirurgia infantil. Orthopedia. Molestias medico-cirurgicas das creanças

CLINICA CIRURGICA, VIAS URINARIAS

OPERAÇÕES, APPARELHOS, VIAS URINARIAS

CLINICA MEDICO-CIRURGICA E PARTOS

MOLESTIAS DAS SENHORAS, OPERAÇÕES, PARTOS

MOLESTIAS DAS SENHORAS E PARTOS

MOLESTIAS DAS SENHORAS, PARTOS E VIAS URINARIAS

CIRURGIA GERAL, MOLESTIAS DAS SENHORAS

DOENÇAS DA GARGANTA, NARIZ, OUVIDOS e NARIZ

MOLESTIAS DA GARGANTA, NARIZ e OUVIDOS

DOENÇAS DOS OLHOS, OUVIDOS, NARIZ E GARGANTA

OCCULISTAS

MOLESTIAS DE OLHOS

MOLESTIAS DA PELLE E SYPHILIS

Pelle e syphilis: cura pelo "Radium" e 914. Estomago, pulmão e nervos.

BELLEZA DO ROSTO

ANALYSES CLINICAS E MICROSCOPIA

CANCRO, TUBERCULOSE, MORPHÉA E SYPHILIS

CIRURGIÕES DENTISTAS

PHARMACIAS e DROGARIAS

HOMOEOPATHIA

LIVRARIAS

EXTERNATOS, CURSOS, COLLEGIOS e GYMNASIOS

Vestir-se bem é uma das condições de successo

Visitem a Alfaiataria

OLD ENGLAND

22 - RUA URUGUAYANA - 22

Entre 7 de Setembro e Carioca

As mais recentes novidades em cheviots-diagonaes e casemiras das melhores marcas INGLEZAS.

PREÇOS MARCADOS.

Para o interior peçam informações.

A ULTIMA PALAVRA EM QUALIDADE PREÇO E BOM GOSTO!

CAMBIO

F. MONERO' — Avenida Rio Branco 49 e 51. Tel. N. 3531 e Norte 4199. Compra e venda de papel moeda, ouro, prata amoedados. Notas da Caixa de Conversão e Letras do Thesouro. Passagens para a Europa, Asia, Norte e Sul America.

CASA ALLIANÇA — Cambio — Passagens e estampilhas. A que mais vantagens offerece. Avenida Rio Branco 27. (Tel., Norte, 668).

CASA BANCARIA e JOALHERIA — Djalma Reis & Comp. Tel. 4387, Norte. Avenida Rio Branco, 105.

CASAS DE PENHORES

DELGADO SILVA & C. — R. Sete de Setembro, 179. Tel. C. 4643. Emprestam dinheiro sob penhores. Praso de 3 a 12 mezes.

JOSE' CAHEN — Travessa da Barreira 7 (hoje rua Silva Jardim). Tel. 3225. Aberto até ás 10 hs. Dinheiro sobre joias, a 12 mezes de praso. Juro modicos.

ESPECIALIDADES PHARMACEUTICAS

EUPLINA — Formula de Orlando Rangel. Na toilette das senhoras não tem rival. Usa-se no banho; mol. da pelle e em inhalações.

PARIQUYNA — Age promptamente na ictericia dos recemnascidos, e dos adultos, nas febres intermitentes, anasarcas, angio-cholites e nas molestias do figado.

NECTANDRA AMARA TINTURA — Cura diarrhéa das creanças, dos velhos; dôr de estomago, enjôos de gravidez e do mar. Vende-se nas Drogarias Pacheco, Berrini, Granado e outras.

PILULAS INDIGENAS Unicas que curam em poucos dias e sem injecção a gonorrhéa. Vidro 3$. Deposito: Pharmacia Miguel Couto. Praça Gonçalves Dias n. 15.

INSECTICIDAS

TITUS N. 13

BILHETES DE LOTERIAS

AS MELHORES PENSÕES

GRANDES HOTEIS

OS MELHORES CAFÉS

MOVEIS A PRESTAÇÕES

AS PRINCIPAES GARAGES

DACTYLOGRAPHIA

"A GLOBO"

SOCIEDADE DE SEGUROS DE VIDA

— Rio de Janeiro —

52º fallecimento na série de 20 contos

Tendo fallecido em Tapirussú, Estado de S. Paulo, em 6 de setembro do corrente, o nosso consocio JOSE' CELIDONIO MONTEIRO REIS, inscripto na série de 20 contos, sob n. 106, communicamos aos srs. mutualistas desta série que se acham na séde da "GLOBO", á rua Uruguayana 47, e em poder dos banqueiros locaes, os respectivos recibos de rs. 14$000, para formação do novo peculio, e que devem ser resgatados dentro de um mez, isto é, até 16 de janeiro do anno proximo vindouro, nos termos do estabelecido nos nossos planos, approvados pelo Governo Federal.

48º fallecimento na série de 30 contos

Tendo fallecido em Santos, Estado de S. Paulo, em 23 de setembro do corrente anno, o nosso consocio ALEXANDRE CAMARA, inscripto na série de 30 contos sob n. 1, communicamos aos srs. mutualistas desta série que se acham na séde da "GLOBO", á rua Uruguayana 47, e em poder dos banqueiros locaes, os respectivos recibos de rs. 20$000, para formação do novo peculio, e que devem ser resgatados dentro de um mez, isto é, até 16 de janeiro do anno proximo vindouro, nos termos do estabelecido nos nossos planos, approvados pelo Governo Federal.

Rio, 15 de Dezembro de 1917. A DIRECTORIA.

GALERIA BRASIL

MOLDURAS, ESPELHOS, GALERIAS, PORTA-RETRATOS, IMAGENS em Terra-cota, PINTURAS a oleo e outros artigos congeneres. GRANDE OFFICINA de douração e fabricação de molduras de estylo. Reformam-se molduras usadas. DEPOSITO CENTRAL da Fabrica de molduras de MARTINS SEABRA & C.

Rua 7 de Setembro, 203

ASSOCIAÇÃO DOS EMPREGADOS NO COMMERCIO DO RIO DE JANEIRO

A ADMINISTRAÇÃO E' UMA LOCOMOTIVA

Sim, a Administração a Directoria, o Conselho Administrativo — o que é tudo a mesma entidade — é uma locomotiva de maior ou menor força.

Ella leva comsigo, sobre os trilhos da lei — que são os Estatutos — os altos interesses da Associação.

Mas esta locomotiva, como todas as suas congeneres, não arfa, não anceia, não se move sem o calor que gera o vapor.

E o calor da locomotiva da Associação é o interesse que os socios demonstram pela nossa Associação. Uma Directoria que, como a actual, apenas se considera *mandataria dos socios*, só se sente com força, com energia, quando se vê e se *sente* rodeada, amparada e prestigiada pelas attenções e pelo auxilio dos associados.

E' o interesse do socio pela Associação que dá força, que dá coragem, que estimula a Administração: — *E' o calor que gera o vapor na locomotiva.*

Directoria isolada: directoria sem *o calor* dos socios é locomotiva parada, morta.

Temos disso, infelizmente, alguns tristes exemplos na nossa Associação.

Esses periodos são facilmente perceptiveis a quem examinar as oscillações por que tem passado a nossa Associação.

E essas crises têm sempre sobrevindo quando se pensou que uma Directoria pode viver alheiada dos socios.

Os socios pagantes são o sustentaculo da Associação *e o seu amor pela instituição* — assim como o seu apoio *á Directoria* — demonstram-se pelo cuidado que lhe ...

ASSOCIAÇÃO DOS EMPREGADOS DA REPARTIÇÃO GERAL DOS TELEGRAPHOS

De ordem do sr. Presidente, convido os srs. Associados para se reunirem em Assembléa Geral ordinaria a realisar-se em 21 de dezembro corrente ás 16 1/2 horas no salão de Conferencias da Academia do Commercio, á rua 7 de Setembro n. 1 gentilmente cedido pela respectiva directoria.

Ordem do dia: Prestação de contas, renovação do terço do Conselho Administrativo, eleição do Conselho Fiscal e interesses sociaes.

Alberto D. E. de Barros, 1º secretario. (B 3299)

COOPERATIVA BARBOSA MELHOR QUE JOGAR NO "BICHO"

AVISO

Deixou de ser agente cobrador desta Cooperativa o sr. J. Figueiredo que cobrava os recibos de socios residentes em Copacabana, Gavea, centro da cidade e Nictheroy, não me cabendo responsabilidade alguma pelas transacções realizadas pelo mesmo senhor desta data em deante.

Rio de Janeiro, 18 de dezembro de 1917 — *Luiz Ferreira Barbosa.*

CAIXA GERAL DAS FAMILIAS

— SORTEIO SEMESTRAL —

A Directoria convida os Srs. Accionistas e segurados para assistirem na séde social, á Avenida Rio Branco n. 87, ao sorteio de apolices que fará realizar a 22 do corrente, ás 13 horas e não a 24 como de costume, por ser este um dia intercallado entre dois feriados e ser praxe dos Bancos não funccionarem.

COOPERATIVA CHRONOMETRICA

CLUB MILITAR — ASSEMBLÉA GERAL EXTRAORDINARIA

TIRO DE GUERRA N. 162 DO REALENGO

TIRO N. 520

DECLARAÇÕES

A' PRAÇA

USINA SÃO GONÇALO

ASSOCIAÇÃO DE SOCCORROS MUTUOS AÇORIANA COSMOPOLITA

SOCIEDADE MARITIMA DE BENEFICENCIA

EDITAES

CONTINGENTE DO 53º BATALHÃO DE CAÇADORES

CONCORRENCIA PARA FORNECIMENTO DE GENEROS, FORRAGENS E ARTIGOS DE EXPEDIENTE, DURANTE O ANNO DE 1918

Por litro:

Vinagre, vinho nacional, vinho tinto de Lisboa, ... de Lisboa.

Por unidade:

Queijo Palmyra, ... azeitonas, sapolio, tijolo, ... vassouras de piassava, ... lata; sobremesa, ração ... nas, ou duas laranjas.

Forragem — Por kilo:

Alfafa nacional, dita ... milho novo, farello e ...

Combustiveis — Por kilo:

Lenha e carvão de pedra.

Artigos de expediente — ... dade:

Ardosia n. 7, barbante ... novello; dito de linho ... vello; buvard, canetas ... zia; colchetes para papel, ... gomma arabica. Sardinha, lapis preto, Faber, duzia, ... color, Faber, duzia; lapis ... cha, duzia; lapis de pedra, ... de madeira, duzia; ... esponjas, papel ... ma; idem liso, resma; papel ... landa n. 2, caderno; papel ... inglez, dito para cartas ... loppes, caixa; dito timbrado ... officios, resma; dito ... xa; dito para machina, resma ... nas Mallat ns. 10 e 12, ... canivete, reguas de 1/2 metro ... metro, sobre cartas para ... grandes, impressos, cento ... grande para papel, sobrecartas ... officios pequenos, impressos ... to; tinta Sardinha, litro ... ta, para carimbo, vidro; ... mim, vidro; tinteiro de vidro ... para machinas Smith, duzia ... machinas Underwood, ... memoranda, impressos, giz ... cartões impressos, cento; ... borrão, folha.

Os proponentes se habilitarão previamente, (letra A da lei numero 2221, de 30 de dezembro de ... mediante apresentação), até o dia 25 de dezembro corrente, ... cumentos, que provem ter pago ... postos de industria e profissão ... licença da Prefeitura, para negociar com os artigos que pretendem fornecer, sendo estes postos na estação Central.

As propostas deverão ser feitas em tres vias, sendo a primeira dellas e terceira assignadas, não contendo entrelinhas, emendas ou rasuras.

Os concorrentes preferidos se sujeitarão a todas as disposições do regulamento para fornecimento de generos aos corpos do Exercito approvado pelo decreto n. 2.213, de 9 de janeiro de 1896.

Secretaria da Guarnição Militar de Lorena, 6 de dezembro de 1917. — *Faustino C. Gomes*, 2º tenente.

ANNUNCIOS

Roda da Fortuna

3548 5743
4708 2867
4809 5254

DERAM HONTEM

Antigo	661	Leão
Moderno	886	Tigre
Rio	511	Burro
Salteado		Cavallo
2º premio		959
3º "		780
4º "		637
5º "		790

Chapéos chics!

Ultimas creações da Moda! Maior sortimento! Preços baratissimos!

Só no MAGAZIN DES MODES

4 — Rua Gonçalves Dias — 4

RIO MENSAGEIRO

JUNTO A ESTE JORNAL

Mudanças e recados com urgencia e garantido. Tel. C. 58. (A 4122)

GRAMPOS DE FANTASIA?

Lindos modelos, na CASA LA CROIX, Praça Tiradentes n. 36. (B. 4.221)

PIANO

Vende-se um Pleyel, modelo ..., por dois contos de réis. Cartas nesta redacção para R. R. R. (B4232)

PHARMACIA

Precisa-se de um auxiliar, com alguma pratica; á rua Machado Coelho, 119. Telephone, 2.603 — Villa. (B. 3676)

Praia do Russell, 48

Aluga-se com pensão esplendida sala, bem mobilada, e um quarto, em casa nova de familia; cozinha franceza. Telp. C. 5440. (B 4236)

Para presentes

A Casa David Ferro á r. Sete de Setembro n. 124, acaba de receber para as Festas do Natal, um bello sortimento de carteiras para homens, com monogramma de ouro e prata. (B 4240)

Lulu' Pomerania

Vende-se um casal legitimo ..., junto ou separado. Rua 7 de Setembro 215, sob. (B 4241)

Pensão Jarina

Bons commodos para familias e cavalheiros. Silveira Martins, 124. (B 4242)

Caldeira a vapor

Vende-se uma franceza de 10 H. P. em perfeito estado. Ver e tratar na Serraria Frontin, rua Senador Pompeu, 31. (B 4239)

Srs. dentistas

Vendem-se uma cadeira Wilkerson, 1 motor chicote, 1 mesinha e braço, 1 armario; rua 7 de Setembro 133, sob. (B 4228)

Gabinete dentario

Aluga-se um, 3 dias na semana; informações com o sr. Catão. Casa Cirio. (B 4216)

Cabellos

Caspa, queda do cabello e barba "Capillolino" ... Vossos cabellos e barbas crescem ... ficam lindos — Em toda a parte ... Rodrigues, Gonçalves Dias, 59. V. 3$500. (B 3397)

SERVENTE

Com pratica de pharmacia, precisa-se, á rua Machado Coelho, ... (B. 3665).

ILEGÍVEL MUTILADO

CONTINÚA EM FRANCO SUCCESSO

a Liquidação da MAISON ROUGE

O PUBLICO COMPREHENDENDO A LEALDADE DESTA CASA VENDENDO ARTIGOS PERFEITOS POR UMA TERÇA PARTE DO SEU VALOR TEM, COM VANTAGENS SE APROVEITADO DESTA BOA OPPORTUNIDADE

E' A ULTIMA CASA DA RUA DO THEATRO. O EDIFICIO DA ESQUINA EM FRENTE AO THEATRO S. PEDRO

LOTES DE SALDOS

FUNCCIONA DURANTE A LIQUIDAÇÃO DAS 8 A'S 6 1/2 DA TARDE

SO' ESTE MEZ

VESTIDOS de crepon do preço de 85$ooo por **29$500**

VESTIDOS de lingerie, forrados de seda, do preço de 130$ por **49$500**

VESTIDOS de taffetá charmeuse e chamalote do preço de 2oo$ooo por . . . . **69$500**

BLUSAS FINAS dos preços de 8$, 12$ e 25$ por 8$9oo, 7$9oo, 6$8oo, 4$8oo e **3$900**

COSTUMES de velludo, de casemira, gabardines forrados e bordados em alto relevo a 30$, 40$ e **50$000**

LIQUIDA SALDOS DE

COLLETES PARA SENHORAS, PEIGNOIRS DE SEDA, CORTES DE SEDA, FILO', EOLIENNE, GASE, RENDAS

GRANDE VENDA

DE ROUPA BRANCA PARA SENHORAS, MORINS, CRETONES, ATOALHADOS, TAPEÇARIAS, ETC., ETC.

MAISON ROUGE

37, Rua do Theatro, 37

Theatro Republica

Bilhetes para a Companhia Lyrica na *A Locação Theatral*, edificio do *Jornal do Brasil*, tel. 3891 Central. (B 4213)

SEBO

SODA CAUSTICA, BREU, SILICATO, SODA, OLEOS LUBRIFICANTES

MOTO ENGINE

REZENDE & SANTOS

28, Rua de São Pedro, 28

End. teleg. REZAN.
Telep. Norte 3481

LOTERIA DE S. PAULO

Garantida pelo governo do Estado

AMANHÃ, SEXTA-FEIRA, 21 DO CORRENTE

Extracções	Loterias	Planos
827	— 280ª —	25

20:000$000

POR 1$800

EXTRAORDINARIA LOTERIA PARA O FIM DO ANNO

829—2ª loteria do plano 29ª
Sexta-feira, 28 do corrente: 200:000$000, em 2 Grandes Premios de 100:000$000.
POR 9$000.

Bilhetes [illegible] em todas as casas lotericas.

Quer Você Melhorar a Sua Suade?

Compre hoje mesmo um frasco da

SOLUÇÃO KOLA-STEARNS

Estimular-lhe-ha a digestão, tonificará os seus nervos, regulará o seu coração, e fará com que desappareçam o cansaço e a languidez que o abatem, trazendo-lhe força de animo e energia.

Recommendada pelos medicos. Preparada por Frederick Stearns & Cia. (fundada em 1855), e emprega-se na sua elaboração a kola africana verdadeira.

A venda em todas as pharmacias.

INDUSTRIA

Pessoa que dispõe de capital até 100 contos, acceita proposta para compra, ou sociedade de uma industria. Negocio directo; cartas com informações detalhadas para o escriptorio deste jornal, á A. B. R. (B 4214)

A'S SENHORAS

Para as Festas do Natal recebeu a Casa David Ferro á rua Sete Setembro n. 124, as mais lindas Bolsas de séda e couro. (B. 4230)

Rheumatismo syphilitico

Dôres nos ossos, nas juntas, canceros, feridas, gonorrhéas, manchas na pelle, eczemas, caroços, boubas, syphiles interna e externa, darthros, comichões, impurezas do sangue, curam-se com a *Spirochetino*, o unico remedio que mata o microbio da syphiles, O SPIROCHETA PALLIDUM. Em todas as drogarias e em Granado & Filhos, rua da Uruguayana, 91, e Granado, rua 1º de Março n. 14, Rio. (B 3655)

Balança

Compram-se duas de marca Howe, força 200 kilos, em perfeito estado. Trata-se na rua de S. Pedro, 124 (loja). (B 4234)

Solda oxigenea

OFFICINA MECHANICA

Serviços de caldeiras e machinas, separação de qualquer peça. Preços modicos. Transporte á domicilio. Pinto & Ramires: rua Marangape 25, tel. C. 3178.

GRANDE HOTEL

LARGO DA LAPA

Casa para familias e cavalheiros de tratamento. Optimos aposentos, ricamente mobilados de novo. Ascensores, telephone em todos os andares, ventiladores e cosinha de 1ª ordem.

End. Telegr. "Grandhotel".

Hotel Miramar e Babylonia

RUA GUSTAVO SAMPAIO, 64
Leme, tel. Sul 972
Preços conforme os quartos

Para uma pessoa: 7$, 9$, 10$ e 15$000. Duas pessoas no mesmo quarto: 12$, 15$, 18$ e 24$000. Quatro pessoas em dois quartos: 23$, e 34$000. Creanças e criadas 1/2 diarias; creanças até um anno gratis. *Posto de soccorros a banhistas* — Rio de Janeiro. (B. 4.225)

Cão Terra Nova

Vendem-se dois cachorrinhos "Terra Nova", cruzamento, com Setter; na rua Senador Dantas n. 58. (B 3625)

ESCRIPTORIO

Aluga-se um, excellente, hygienico, arejado, com sala de espera, telephone e electricidade, por modico preço; na rua Uruguayana n. 3, sobrado, lado da sombra. (B. 3.607)

FUNILEIRO

Vende-se barato uma machina de frizos e uma de remanchar; ver e tratar na rua de Catumby n. 106, funileiro. (B 3527)

As pessoas fracas

Devem usar o STENOLINO: faz engordar, augmenta o vigor dos musculos e dos nervos. Fortalece o sangue nas pessoas anemicas. Evita a tuberculose, cicatriza os pulmões doentes com pontadas, tosse, dôres no peito e nas costas. Cura a neurasthenia; e o desanimo e a dyspepsia.

Granado & Filhos — Rua da Uruguayana n. 91.

Casa Huber — Rua 7 de Setembro n. 61, Rio. (B. [illegible].657)

VICTORIA

Vende-se estrangeira, leve e jogo de arreios; á rua de Catumby n. 86, 12 horas, em perfeito estado. (B 3546)

DENTADURAS

Dentaduras duplas — superior e inferior — com ou sem molas de ouro, das mais aperfeiçoadas e indispensaveis á bôa mastigação e ao embellezamento da bocca. Durabilidade garantida. Preços razoaveis. — No consultorio electro-dentario do **Professor DR. SILVINO MATTOS, á rua Uruguayana, 1 e 3**, canto da rua da Carioca, em frente ao largo da Carioca; das 7 horas da manhã ás 5 da tarde, todos os dias. — Telephone n. 1.555, Central. (B. 3.606)

Molestias dos rins

E' o TONICARDIUM o especifico das dôres dos rins, pés e rosto inchados pela manhã, tonteiras, vomitos, urinas escuras, com sangue, catharros, areias, hydropsias, com canceira, falta de ar, palpitações. O TONICARDIUM cura as nephrites, limpa e desinflamma os rins e a bexiga, augmenta as urinas e cura a albuminuria. Importantes attestados: Depositarios: Granado & Filhos, rua da Uruguayana, 91 e Granado & C., rua 1º de Março n. 14, Rio. (B. 3.656)

Terrenos a prestações

Vendem-se desde 600$000, na E. de Ramos, E. F. Leopoldina, podendo edificar desde logo; zona livre para obras; trata-se com o proprietario, rua Theophilo Ottoni 90, Tel. N. 980. (B 3612)

QUITANDA

Aluga-se para este negocio, carvão e lenha, o predio da rua S. Januario n. 228, ás chaves no numero 226. (B 3567)

PHARMACIA

Pessoa com muita pratica, offerece-se para trabalhar, e assume gerencia; apresenta informações de sua competencia, e fiador; não exige grande ordenado. Cartas neste jornal a S. L. (B 3541)

TRASPASSA-SE

Um armazem de seccos e molhados com moradia, para familia, illuminação electrica, agua encanada, aluguel barato, em Nova Iguassú, E. do Rio, E. F. C. B., avenida Nilo Peçanha s|n. O motivo é o dono ter outro negocio fóra. Trata-se com o sr. Conrado Baptista. (B 4180)

JUIZ DE FÓRA

—:— CASA —:—

Precisa-se alugar uma, que tenha 2 salas, 1 ou mais quartos, banheiro, etc., e terreno. Resposta com preço etc., para Lopes, Caixa Postal, 1.683, Rio de Janeiro. (B.3.371)

VENDE-SE UMA ARMAÇÃO

Com 12 metros e 32 cent. de comp., toda envidraçada, mostrador todo envidraçado com 2,50 x 50 cent., 1 balcão com 2,15 x 45, 1 secretaria com tampo de correr e 1 pequena mesa de escrever com 2 gavetas, tudo de peroba clara. Informações com o sr. Santos Velho, rua S. Pedro n. 14, 1º andar, das 4 ás 5 horas. (B 2974)

NATAL — ANNO NOVO

A' PARREIRA DO MINHO

Colossal sortimento de meias.

Grande sortimento de fructas, vinhos e artigos para o natal, figos, passas, nozes, avelãs, castanhas de Lisboa, [illegible] de lot de Marzaride, queijadinhas, bacalhão, queijo da Serra, peixe salgado, de todas as qualidades, grellos. Acceitamos encommendas para mandar para fóra. Cestos enfeitados com fructas.

5 — RUA URUGUAYANA — 5 — Telephone n. 1674 C.

OURO 1$900 — PLATINA 15$000

Prata, brilhantes, dentes e dentaduras usadas, cautelas do Monte de Socorro e casas de penhores. Compram-se, pagando-se melhor que qualquer outra casa. Concertos garantidos de joias e relogios. CASA OLIVEIRA — R. ANDRADAS N. 64 — Teleph. n. 4772 (junto á Cutelaria Modelo). (B 4127)

Machinas typographicas

Vendem-se duas Minervas numero 4, em bom estado; para ver e tratar: Sachet, 34. (B. 2980).

Escriptorios commerciaes

Alugam-se tres bons escriptorios na rua da Candelaria n. 53, onde se trata. (B. 1809).

ANGELUS

E' INNEGAVELMENTE O MELHOR PIANO AUTOMATICO

— *AGENTES:* —

CASA DIEDERICHS

RUA SETE DE SETEMBRO, 141

SERRAS SEM FIM

Vendem-se novas de 45 1/2' X 1/2", 36 1/2' X 8"; dos melhores fabricantes norte-americanos; soldas de prata e accessorios para as mesmas. Serraria Elysio Silva, rua Senador Euzebio, 200. (B 3154)

Bordadeiras a machina

Precisam-se 10 perfeitas, para bordar camisas e corpinhos, fóra; pagam-se bem; informa-se na rua Palva, 16, E. Frontin; bondes de Cascadura. (B 3188)

Bexiga, rins, prostata e urethra

A UROFORMINA cura a insufficiencia renal, as cystites, pyelites, nephrites, urephrites, catarrho da bexiga, inflammação da prostata. Dissolve as arêas e os calculos de acido urico e uratos.

Nas boas pharmacias — Rua 1º de Março, 17 — Deposito

VENDE-SE

Completa installação para sorvetes e refrescos, systema americano, feita de marmore, prompta para funccionar, com oito depositos para xaropes e dois para sorvetes. — Lampada electrica portatil "Onys", — Tres globos com abat-jour oriental. — O mais aperfeiçoado carbonador electrico automatico, com motor. — Balcão de marmore para os fundos do bar, com espelho, 110 x 165 cm., e tres pendentes para luz electrica. — Suportes para copos, colheres, etc., etc. — Ingredientes para o fabrico de 16 differentes qualidades de xaropes americanos. — Material sufficiente para seis mezes ou mais. — Receitas para a preparação de xaropes. — Bom negocio para quem quizer exploral-o. — Extraordinaria opportunidade. Respostas neste jornal para Americano. (B 2943)

BENGALAS COM CASTÃO DE OURO?

De 50$000 para cima de junco. De 28$, madeira do Brasil. Lacroix, Tiradentes, 36. (B 4222)

ALUGA-SE

Aluga-se um bom escriptorio no 2º andar da casa da rua do Rosario n. 70; trata-se com os srs. Coelho Duarte & C., á mesma rua n. 72. (B 4082)

PENSÃO

Alugam-se quartos mobilados a gosto, com pensão, a familias ou cavalheiros de tratamento; á rua do Cattete n. 1, telephone, Central, 2732. (B 4110)

PILULAS DE CAFERANA Abreu Sobrinho

CURAM
Sezões-Maleitas,
Febres palustres,
Intermittentes,
Nevralgias.

Muito cuidado com as imitações e falsificações

Unicos depositarios, Bragança Cid & C. — R. do Hospicio 9

SANTA THEREZA

Aluga-se em casa de familia de tratamento um quarto mobilado, rua Aqueducto, 151, ou ladeira Meirelles, 151, 15 minutos do centro da cidade. (B 3430)

Carroussel electrico

(CAVALLINHOS)

Compra-se um pequeno carroussel em bom estado de conservação; Propostas para a rua 1º de Março, 131, 1º andar. (B 3484)

PHARMACIA

Vende-se, nova, proxima ao centro, com accommodações para familia, montada com luxo, preço modico; com Romeu Fernandes, Assembléa, 50. (B. 1547).

Casa em Petropolis

Aluga-se a da rua Palatinato, 41. As chaves estão na rua Dr. Porciuncula, 29, e trata-se ahi, ou na rua General Camara, 76, loja, Rio. (B 3493)

JOIAS

Platina 15$000

Ouro, prata, dentes e dentaduras usadas, ninguem deve vender sem ver os preços da Casa Marques de Oliveira,
RUA SACHET, 16
Chamados pelo telephone Central 5674.

FOR SALE

American marble soda fountain complete and ready to work. — Eight syrup and two ice cream containers. — Onyx electric counter lamp, three bulbs, oriental shade, — Latest make electric automatic carbonator with motor. — Marble top back Bar with plate glass mirror 110 x 165 cm., and three electric light pendents.—Glass holders, spoons, etc., — Ingredients for making 16 kinds flavors for syrup. — Supplies sufficient for 6 months or longer. — Formulas for making syrups. — Good business for right party.—Extraordinary opportunity. — Reply in this paper to American. (B 2942)

Vendem-se bicycletes, patins, footballs e os demais pertences para motocyclettas e automoveis, e uma completa officina para concerto de bicycletes. Teleph. 681, Central, na rua 7 de Stembro 182. (B 2504)

Gonorrhéa chronica

O especialista DR. CARLOS DAUDT, diplomado pela Faculdade do Rio de Janeiro, garante a cura radical da gonorrhéa chronica (gotta militar), prostatite, espermatorrheas, phosphaturia e por excellencia a impotencia genital. Methodo moderno pelas correntes bio-thermo-electricas.

Consultas diarias das 2 1/2 ás 5 horas.

R. URUGUAYANA, 43, SOBRADO (A 5761)

Fazenda á venda

No Norte de S. Paulo — Vargem do Parahyba — vende-se uma fazenda de cereaes: arroz, feijão, milho, mandioca, mamona e algodão, promptos a colher, 303 alqueires de terras beneficiadas, parte nivelada, dicada e irrigada para arrozaes. Pestagens e mattos. Todos os machinismos para a lavoura de arroz e machinas para o seu beneficiamento. Gado vaccum, cavallar e muar. Tenda completa. Motor Lantz, grande para a batedeira Robinson, e "Clayton", para a Fagundes. Distante da estação servida pela E. F. Central do Brasil, 2 kilometros, optima estrada. Motivo da venda: um dos socios retirar-se para uma grande empresa. Para informações: estação da Roseira, ao administrador Benedicto Reis. (B 3621)

Vende-se uma fazenda no municipio de Guaratinguetá, com o seguinte:

400 alqueires de terra superior, sendo grande parte em mattas e outra parte com 120,000 pés de café, de 4 a 18 annos de edade e mais cafezaes com mais edade, com uma média de 6.000 arrobas de producção, annuaes. Machina para beneficiar café, movida a agua, boas casas para colonos, tulhas, moinhos para fubá, 30 alqueires de pasto em capim gordura, um bom e novo pomar, produzindo; gado de criar, raça hollandeza, tropa e carros com seus accessorios, agua em abundancia. Dista da estação da Roseira, 10 kilometros, com estrada de trolly. Preço 130:000$. Dirigir-se ao proprietario, João Monteiro dos Santos França, em Roseira, Central do Brasil. (B 4177)

PHARMACIA GOMES

RUA SETE DE SETEMBRO, 139
(Entre a rua Uruguayana e a travessa de S. Francisco de Paula).

Importação directa. Preços modicos.

Pharmacia de confiança para o aviamento do receituario dos srs. medicos. (B 1722)

Unhas brilhantes

Com o uso constante do Unholino, as unhas adquirem um lindo brilho e excellente cor rozada, que não desapparece ainda mesmo depois de lavar as mãos diversas vezes. Pó 1$500, pelo correio 2$000. Verniz, 2$000, pelo correio 2$500. Na "Garrafa Grande", rua Uruguayana n. 66; e Avenida Passos n. 106. Em Nictheroy, Drogaria Barcellos. Em Campos, Pharmacia Pacheco.

Bom emprego de capital

Vende-se, *pela terça parte do valor*, 12 contos, uma esplendida chacara, construcção moderna, com 11 vastos aposentos, propria para familia de tratamento, com agua encanada, purissima, captada na serra do Itatiaya, serviço sanitario, fogão economico, com installação para agua quente, grande terreno com antigas e numerosas fruteiras, banhada pelo Parahyba, clima saluberrimo, em Rezende, Estado do Rio, 4 horas de viagem, com 6 trens diarios e perfeitamente mobilada. Negocio urgente, verdadeira pechincha e propria para pessoa de gosto. Para melhores informes, procurar J. F. Rua Benedicto Hyppolito n. 216. B 3448

O prateador em casa!...

De agora em deante não precisam mandar pratear seus metaes na officina!... Porque o "Prateador Cristofle" prateia instantaneamente metaes amarellos, prata, cristofle, etc., por seis mezes. Vende-se na drogaria Granado & C.; Freitas, Couto & C.; Granado & Filhos; Tres Braços; rua 7 de Setembro, 161; rua Assembléa, 50 e no deposito, rua Assembléa, 63, sobrado. — Preço, 2$000 — (B. 2.945)

Agua Phyllis de Julia Caldeira

Trata as sardas, espinhas e embelleza a cutis, sendo o unico producto scientifico que tira as rugas. Casa Huber — Rua 7 de Setembro 61. (B 2458)

Cordões de ouro do Porto?

Grande sortimento, na CASA LACROIX, Praça Tiradentes numero 36. (B. 4.222)

FUNEBRES

Virginia Clotilde de Almeida

(SETIMO DIA)

João Augusto Alves da Silva e sua mulher; Armand[o] Carvalho de Almeida, Antoni[o] Fontes e Cecilia de Almeida agradecem de coração ás pessoas que se dignaram acompanhar os restos mortaes de sua querida sogra e mãe, VIRGINIA CLOTILDE DE ALMEIDA e de novo as convidam a assistirem ás missas que, por sua alma, mandam celebrar na matriz de S. Francisco Xavier, sabbado, 22 do corrente, ás 9 1/2 horas; confessando-se desde já agradecidos. (B 3592)

Rita Maria da Conceição

Olympia Rita do Am[or] Divino e seus filhos, con[vidam] os parentes e pe[ssoas] de amizade da finad[a] RITA MARIA DA CONCEIÇÃO, a assistirem á missa de setimo dia, que será celebrada na matriz de Sant'Anna, amanhã, sexta-feira, 21 do corrente, ás 9 horas, antecipando os seus agradecimentos por este acto de religião. B 419[illegible]

Cartões de visitas e luto

100 cartões de visita, typo reclame 2$000. RUA BUENOS AIRES, [illegible] Tel. N. 2013. A dois passos do Correio Geral.

Octavio Corrêa de Macedo

(MISSA DE 30º DIA)

José Guimarães Macedo, Jeronyma Guimarães Mac[edo] (Santinha), Emygdi[o] Guimarães da Cruz, a familia Corrêa de Macedo Salgado Guimarães, mandam re[zar] uma missa, na egreja de S. Francisco de Paula, ás 8 1/2 hor[as] amanhã, sexta-feira, 21 do corrente, por alma de seu sempre lembrado pae, padrasto, irmão, cunhado e tio, OCTAVIO CORRÊA DE MACEDO, confessando-se summamente gratos a todos os parentes e amigos que comparecerem a esse acto religioso. B 3[illegible]

Alvaro Robin

FALLECIDO EM THEOPHILO OTTONI—MINAS

Arthur Lima e fam[ilia], Thiers Robin e familia, [ten]do recebido a infausta [no]ticia do fallecimento [do] seu idolatrado cunhado, amigo, irmão e tio, ALVARO ROBIN, convidam todas as [pes]soas de sua amizade para as[sis]tirem á missa de 30º dia, de [seu] passamento, que mandam [rezar] amanhã, sexta-feira, 21 do corrente, ás 9 horas, na egreja de [S.] Geraldo (estação de Olaria), a[gra]decendo desde já a todos que se dignarem assistir a esse acto [re]ligioso. B 3[illegible]

Clotilde Mamede

Rodolpho Mamede e filhos convidam os seus [pa]rentes e amigos para ass[is]tirem á missa de seti[mo] dia, que mandam rezar p[or] alma de sua esposa e mãe, CLOTILDE MAMEDE, ás 9 1/2 [ho]ras, amanhã, sexta-feira, 21 [do] corrente, na egreja de S. Francisco de Paula, confessando-se a[gradeci]dos por este acto de religião [sin]ceramente reconhecidos.

Rita de Cassia M[o]nerat Lutterba[ch]

(CASSITA)

João Brasil e familia [man]dam as pessoas amigas p[ara as]sistirem á missa que [mandam] celebrar, hoje, quinta[-feira], 20 do corrente, ás 10 ho[ras, na] matriz de S. Lourenço, [Nict]heroy, por alma da saudosa RITA DE CASSIA MON[ERAT] LUTTERBACH; por esse acto de religião se confessam [gratos]. (B [illegible]

"FLORICULTURA BARBA[illegible]

Assembléa 113
Tel. 1837. Centr[al]
Corôas e Palmas de flo[res na]turaes por preços m[odicos]

Antonio Tocca

Catharina Tocca e [filhos] penhorados, agradece[m a to]das as pessoas que [acompa]nharam os restos m[ortaes de] seu extremoso filho [ANTO]NIO TOCCA, e co[nvidam] todas as pessoas da familia para assistirem á missa de hoje, quinta-feira, a celebra[r na] egreja de S. Joaquim, ás [illegible]

Agradecimen[to]

Em nome de meus sob[rinhos], na impossibilidade de po[der de] fórma traduzir meu eterno [reconhe]cimento aos corações gene[rosos que] me ampararam na grave [enfermi]dade de meu finado cunh[ado Se]bastião Bueno de Aguiar, [sirvo-me] deste recurso para torn[ar publico] esse agradecimento. Seja [-me per]mittido, entretanto, ref[erir-me espe]cialmente ao sr. dr. [illegible] Monteiro Lopes, proc[urando a] sciencia e pela dedicaç[ão ...] o soffrimento e refrear u[illegible] sua natureza rebelde e [illegible] bem assim aos seus dign[os colle]gas da Repartição dos Tele[graphos,] compadres, parentes e pes[soas de] sua amizade que não o ab[andona]ram nesse transe doloroso.

A todos o meu respeito e agradecimento, coisas q[ue] pouco valem, mas traduz[em a] expressão sincera e um [illegible] valor moral e scientific[o] — *[Joa]quim da Silva Santos* — [Santa] Clara, 30 — (Todos os [illegible])

PULSEIRAS — RELO[GIOS]

Com brilhantes de f[illegible] CASA LACROIX, Praça [Tiraden]tes n. 36. (B [illegible])

ASTHMA

Trata-se em poucos dias [e] radicalmente, por um proce[sso espe]cial; r. Uruguayana n. 114, de 1 ás 4 horas. Attestados [illegible]

ILEGÍVEL

MUTILADO

Moveis de Aço

"ALLSTEEL"

O QUE E' PREFERIVEL:

Collocar as cartas nas pastas de papelão antiquadas arriscadas a serem queimadas e extraviadas, ou archival-as em moveis de aço os quaes, além da seguridade contra fogo, offerecem protecção ao conteúdo contra insectos, poeira e extravios?

Com os moveis de aço "ALLSTEEL" V. S. tem a certeza de encontrar uma carta quando for procural-a. Só esta economia de tempo vale o seu custo. Além disto elles não custam mais do que os moveis de madeira e, occupando menor espaço, offerecem maior capacidade.

Queira pedir o catalogo illustrado ou vir assistir a uma demonstração pratica.

CASA PRATT

RUA DO OUVIDOR, 125. RIO DE JANEIRO.

PRECISA-SE de um marceneiro para engradar e encaixotar moveis. Paga-se bem sendo habilitado; á rua Garibaldi n. 67 (Muda Tijuca), das 7 ás 9 da manhã. (B 4190) D

PRECISA-SE de uma creada para todo serviço, em casa de tres pessoas; durma no aluguel; rua Riachuelo n. 329. (B 3661) D

PRECISA-SE de um servente de pharmacia, com pratica, á rua Visconde de Itauna n. 163. (B 3605) D

Casas e commodos, centro

ALUGA-SE a empregado no commercio e estudantes das Escolas Superiores bons commodos [illegible] rua do Lavradio 143 [illegible] Campos Vieira [illegible] (E)

ALUGA-SE [illegible] English House [illegible] salas para moços e moças no commercio e casaes de respeito, desde [illegible] com mobilia, limpeza e criados. Ponto central; rua do Mercado 34 [illegible] telephone Central [illegible] Ouvidor [illegible]

ALUGA-SE sobrado com 4 [illegible] grandes [illegible] Fe[illegible] (B 3419) E

ALUGA-SE um quarto mobilado, com ou sem pensão a cavalheiro de tratamento; Av. Passos 42, sob., casa de familia. (B 3403) E

ALUGA-SE um quarto a um moço do commercio em casa de familia; á rua General Camara 227, sob. (B 3433) E

ALUGA-SE um quarto mobilado, a solteiro ou casal; rua Senador Dantas 44. (B 3370) E

ALUGA-SE o sobrado da praça da Republica n. 205; trata-se no 203 com o sr. Vieira. (B 4124) E

ALUGA-SE o magestoso predio completamente reformado á rua Taylor n. 36, Lapa, com accomodações para familia de tratamento, ou para pensão com duas entradas, terraços e varandas. (B 3241) E

ALUGA-SE uma sala para gabinete dentario, com boa luz, agua corrente, lavatorio, força electrica, telephone, serviço de limpeza diario, á rua Rodrigo Silva n. 28, sobrado. (B 3476) E

ALUGA-SE uma sala de frente, um quarto grande ou um pequeno, a rapazes ou senhor. Rua Alfandega n. 141. (B 4143) E

ALUGA-SE um bom commodo em casa de familia, a rapazes do commercio; rua Senador Dantas n. 35, loja. (B 4137) E

ALUGA-SE o predio da rua Conde de Bomfim n. 70; trata-se á rua 1º de Março n. 37, loja, com Nilo Goulart; o predio acha-se aberto. (B 2952) E

ALUGA-SE uma boa sala de frente, para escriptorio, na rua Buenos Aires n. 77, 1º andar, por 70$ mensaes; trata-se em frente, na casa A' La Ville de Paris. (B 4077) E

ALUGA-SE o magnifico sobrado á rua D. Geraldo 54; trata-se na secretaria do Mosteiro de S. Bento, dos 12 ás 15 horas. (B 3266) E

ALUGA-SE o grande armazem da rua Evaristo da Veiga 22, perto da Avenida, proprio para deposito ou negocio, com 4 quartos, 3 áreas, quarto com banheiro, cozinha e tanque para lavar. (B 3355) E

ALUGA-SE por 80$ a loja do predio da travessa Costa Velho n. 24, proximo ao Mercado Novo; chaves e informações com o dr. Ornellas, á rua da Assembléa n. 29, das 10 ás 4. (B 3473) E

ALUGA-SE uma sala para medico ou advogado. Rua Rodrigo Silva n. 28. (B 4106) E

ALUGA-SE um quarto mobilado, em casa de familia, na rua Silva Manoel 134. (B 2383) E

ALUGAM-SE as casas ns. 137 e 143 da rua do Senado, reformadas e com amplas accommodações para familia; as chaves na portaria da Villa Ruy Barbosa. (B 3062) E

ALUGA-SE um bom quarto, no predio á rua 1º de Março 145; trata-se no armazem. (B 2864) E

ALUGA-SE um quarto para rapazes do commercio ou casaes, com ou sem mobilia; rua Chile n. 9, 2º andar. (B 3318) E

ALUGA-SE por 160$000 a parte dos fundos do 2º and. da rua da Assembléa n. 13, com 2 quartos, grande sala, banheiro e cozinha. (B 3320) E

ALUGA-SE o sobrado da rua dos Arcos n. 78. Aluguel 170$. Trata-se na rua Evaristo da Veiga n. 4. (B 4081) E

ALUGA-SE o magnifico 2º andar do predio da rua da Carioca n. 28, todo pintado e forrado de novo; trata-se com Irmãos Acosta. (B 3517) E

ALUGA-SE um quarto; na rua de S. Pedro 256, sobrado, a moço solteiro ou a casal sem filhos. (B 3667) E

ALUGA-SE uma boa sala de frente, para escriptorio; rua Buenos Aires n. 77, 1º andar; aluguel 70$ mensaes; trata-se em frente, na casa a La Ville de Paris. (B 4195) E

ALUGAM-SE duas espaçosas salas de frente, junto ou separadas, a cavalheiros, casa familia, rua Rezende n. 49. (B 4237) E

ALUGAM-SE os dois bons andares do predio n. 76 da rua do Lavradio; as chaves no n. 102, á mesma rua e trata-se na rua Sachet n. 12, sobrado. (B 4233) E

ALUGA-SE o predio da rua de São Jorge n. 20, todo pintado de novo. Para ver e tratar na rua Sachet n. 12, sobrado. (B 4233) E

ALUGA-SE, em casa de familia, uma boa sala e um bom quarto, com pensão; ver e tratar na avenida Rio Branco, 35-A — 2º andar. (B 4244) E

ALUGAM-SE, em casa de familia, um quarto com pensão, e parte de outro, só a rapazes; rua Buenos Aires n. 54, 2º andar. (B 4106) E

ALUGAM-SE bons commodos, com pensão, para moços, a 100$ e 110$ por mez; aceitam-se pessoas de fóra á diaria de 5$; casa familiar e central. Dá-se pensão á mesa a 60$; meia pensão, 35$; refeição avulsa, 1$200; rua da Carioca n. 47. (B 3323) E

ALUGAM-SE quartos mobilados, para artistas e moços solteiros de representação; preços modicos; rua Evaristo da Veiga, 40. (B 4200) E

ALUGAM-SE quartos, de 25$ a 55$, a rapazes do commercio; na rua Costa Bastos 16, proximo á rua do Riachuelo; telephone 5176, Central. (B 4204) E

ALUGA-SE o 2º andar da rua da Carioca n. 42, tendo todas as accommodações para familia de tratamento; trata-se na loja. (B 4196) E

ALUGA-SE uma boa sala, propria para escriptorio commercial ou para medico, com luz, criado e telephone; praça Tiradentes 33, 1º and. (B 3646) E

ALUGA-SE uma sala, mobilada, em casa de familia franceza, a senhor de tratamento; rua Senador Dantas n. 83. (B 3647) E

JUVENTUDE ALEXANDRE

E' o unico tonico que não contém nitrato de prata e além de dar a côr natural ao cabello depois de branco, extingue-se a caspa que é a verdadeira causa da calvicie, desenvolve o crescimento e amacia o cabello, tornando-o abundante.

A Juventude já conquistou os maiores louvores das pessoas que a usam pela conservação do cabello, o que o seu fabricante prova com innumeros attestados. PREÇO 3$000

A JUVENTUDE não offende a pelle. Foi approvada pela Directoria Geral da Saude Publica, e premiada com medalhas de ouro da Exposição Nacional de 1908.

A' VENDA em todas as pharmacias e drogarias do Rio de Janeiro e em S. Paulo, Baruel & C., em Maceió, Pharmacia Central (Rua Primeiro de Março n. 27).

EVITAR AS IMITAÇÕES, PEDINDO

JUVENTUDE ALEXANDRE

ALUGA-SE um quarto mobilado, a casal sem filhos; á rua do Ouvidor 24, 2º andar. (B 4206) E

ALUGA-SE o armazem da rua da Misericordia n. 65; trata-se no mesmo. (B 3652) E

ALUGA-SE um optimo quarto, independente, com luz electrica, a moços de respeito, em casa de um casal sem filhos; na rua Pharoux 18, 2º andar, entre as Barcas e Mercado. (B 3665) E

CONSTIPAÇÕES
Tome PEITORAL MARINHO
Rua 7 de Setembro, 186.

ALUGA-SE o 1º andar da rua Lapa n. 44, todo reformado de novo, pouco uso, com 4 bons quartos, 3 salas grandes, saleta de espera, uma pequena area centro, banheiro, W. C., cozinha grande, bom quintal, parte cimentada, com tanque e parte para jardim, casa para despejos, W. C. para creados. Trata-se á rua Sete de Setembro n. 77, 1º andar, casa dentista. Preço 350$000. (B 3608) E

ALUGAM-SE salas e quartos com pensão e um chalet independente, com 2 quartos, em uma casa franceza, com todo conforto e grande jardim; na rua Costa Bastos n. 44, 10 minutos da cidade. (B 3603) E

ALUGA-SE um quarto de frente e uma loja, com 2 salas, 2 quartos, rua da Assembléa n. 63, 2º. (B 3580) E

ALUGA-SE um quarto bem mobilado, tem telephone, á rua Azevedo Lima n. 150, em frente ao theatro Phenix. (B 3558) E

ALUGA-SE um quarto em casa de familia, preço razoavel, com ou sem mobilia; rua Francisco Muratori 26. (B 4132) F

ALUGAM-SE o 1º andar e a loja do predio n. 34 da praça Vieira Souto, centro da avenida Mem de Sá. Bello local e muito arejado, perto do centro commercial. (B 4120) F

Cattete, Laranjeiras, Botafogo e Gavea

ALUGA-SE um bom predio com 4 quartos, todo o conforto, porão, quarto no quintal, etc.; á rua Maria Eugenia 24, Botafogo, chaves na venda da esquina. (B 4074) G

ALUGA-SE independente, um bom quarto bem mobilado; na rua Barão de Guaratiba 27, Cattete. (B 3272) G

ALUGA-SE um quarto de frente com electricidade, em casa de familia, á rua D. Carlos 1 n. 29, casa IV. (B 4246) G

ALUGAM-SE optimos quartos mobilados com capricho, com todas as commodidades, em casa franceza de todo respeito; banhos quentes e frios, com ou sem pensão; rua Barão de Guaratiba 34. (B 4050) G

ALUGA-SE, á rua do Cattete 46, casa de pequena familia, uma sala de frente mobilada, banhos quentes e luz e um quarto, interno, sem mobilia, a pessoas de todo respeito. (B 2055) G

ALUGA-SE uma boa sala de frente, mobilada, em casa de familia, a casal ou moços do commercio; rua Silveira Martins 84. Teleph. 2500 C. (B 3436) G

ALUGA-SE, por 180$ mensaes, o confortavel predio da rua das Palmeiras n. 88, Botafogo; trata-se com J. S. Meira, na rua do Carmo n. 40, 1º andar. (B 3091) G

ALUGAM-SE dois bons quartos, juntos ou separados, a casal ou cavalheiros de tratamento, logar alto e saudavel, casa de familia. Rua Pedro Americo n. 16; tem telephone. (B 4148) G

ALUGAM-SE bons aposentos mobilados em casa de familia respeitavel. Rua Christovão Colombo n. 22. (B 3471) G

ALUGA-SE um bom quarto, mobilado, em casa de familia, a cavalheiro de tratamento; a casa tem todo o conforto moderno e é na rua Carvalho Monteiro n. 39, Cattete. (B 3617) G

ALUGA-SE uma magnifica sala mobilada, sem pensão, a moço do commercio ou cavalheiro de tratamento; rua Andrade Pertence n. 18. (B 3585) G

ALUGAM-SE quartos mobilados. Tem luz electrica e banhos quentes. Rua Corrêa Dutra n. 142, Cattete. Telephone Central 2328. (B 3615) G

ALUGA-SE o predio da rua Nery Ferreira n. 30 (Cattete); as chaves estão na rua Passos Manoel n. 21, Laranjeiras, onde se trata. (B 3542) G

ALUGA-SE uma casa á rua Pinheiro Guimarães n. 75; as chaves no armazem em frente, Botafogo. (B 3519) G

A LUGA-SE boa casa em 2 pavimentos, com todo o conforto moderno, á rua Capitão Salomão, 46 — Botafogo (B 3641) G

EM casa de tratamento, optimos aposentos a pessoas distinctas. Travessa Marquez Paraná n. 3. (B 4150) G

QUARTO — Aluga-se a senhora séria, professora ou costureira, com ou sem pensão; rua Real Grandeza n. 180 (casa XIV). (B 3569) G

QUARTOS — Alugam-se em casa estrangeira optimos, confortaveis, a pessoas do commercio, á rua Ferreira Vianna n. 53, loja, proximo aos banhos de mar, no Flamengo. Telephone Central 4122. (B 4182) G

SALAS e quartos com e sem mobilia; alugam-se a pessoas sérias, em casa de familia de respeito. Tem telephone, é proximo aos banhos de mar, á rua Buarque de Macedo 65 — Cattete. (B 4155) G

HOTEL THERESOPOLIS

ONDE SE GOSA O MELHOR CLIMA

900 metros de altitude.

Reformado e tendo um serviço de mesa de 1ª ORDEM. Commodos vastos e arejados para pessoas do maior tratamento.

ALTO DE THERESOPOLIS

Informações na RUA ACRE N. 77.

Telephone Norte 2752

Leme, Copacabana e Leblon

ALUGA-SE um confortavel predio com todas accommodações; na rua Santa Clara 148; trata-se n. 150, esquina Toneleros. (B 3031) H

ALUGA-SE em Copacabana, á rua Nove de Fevereiro n. 99, um bom predio com 5 quartos, 2 salas e mais dependencias; informações no armazem perto. (B 4250) H

ALUGA-SE, por 3 ou 4 mezes, a casa mobilada da rua Egrejinha, 42, Copacabana; trata-se na mesma, das 14 ás 16 horas. (B 4038) H

ALUGA-SE por 162$ o predio 339 da rua Real Grandeza, com 6 quartos, duas salas, cozinha, electricidade, etc., chaves, por favor, rua Tunel Velho, 20. Tratar: Assembléa, 12, das 3 ás 4 da tarde, com Alfredo R. Barbosa. (B 3445) H

ALUGA-SE por 3 a 4 mezes, uma esplendida casa mobilada, em rua transversal á Nossa Senhora de Copacabana, proxima do mar, com 7 quartos, 2 salas, optimas installações electricas e sanitarias, bello jardim, pomar e horta. Preço, 450$000. Informações á rua Nossa Senhora de Copacabana 606. Telephone Sul 1166. (B 3330) H

ALUGA-SE, na rua Hilario de Gouvêa 24, um optimo predio para familia de tratamento, com irreprehensivel installação electrica e grande quintal; para tratar, na rua Theophilo Ottoni n. 21, sobrado; chaves á praça Serzedello Corrêa, armazem "Bon Marché". (B 3161) H

ALUGA-SE, para familia de tratamento, o predio n. 716, da rua Nossa Senhora de Copacabana, com cinco quartos, salas, optima installação electrica e quintal; o ponto é excellente; as chaves estão na loja, e trata-se na rua Theophilo Ottoni n. 21. (B 3162) H

ALUGA-SE um quarto, com entrada independente, com ou sem mobilia, em casa de familia; na rua João Francisco n. 26. (B 2044) H

BANHOS de mar ou moradia, aluga-se bem mobilado apartamento, asseio rigoroso, a cavalheiro de tratamento, em casa de familia, entrada independente, bonde á porta; rua N. S. de Copacabana 681; tambem quarto para banhistas. (B 3431) H

RUA N. S. Copacabana; aluga-se predio confortavel; trata-se rua Barata Ribeiro n. 253. (B 3535) H

Saúde, Praia Formosa e Mangue

ALUGA-SE o sobrado á rua de Sant'Anna n. 200, com bons commodos para familia. (B 4039) I

ALUGA-SE um quarto, com luz, a casal sem filhos ou a dois rapazes que trabalhem fóra; á rua Visconde de Sapucahy n. 255, casa X. (B 2066) I

ALUGAM-SE os dois andares do predio á rua General Caldwell n. 61; têm 16 commodos, installação electrica e outras commodidades, está aberto e dão-se informações no mesmo predio. (B 3263) I

ALUGA-SE uma sala de frente, com 3 janellas, a moços ou a casal que trabalhe fóra; á rua Senador Euzebio, 12. (B 3250) I

ALUGAM-SE quartos novos, a 20$, 25$ e 30$, á ladeira do Barroso, 2, em frente ao n. 57, perto da Saude e Gamboa. (B 3413) I

ALUGA-SE o grande armazem da rua Santo Christo dos Milagres 281, proprio para grande deposito; as chaves no mesmo. (B 3658) I

Tendes Tosse? Quasi Tuberculoso?

CONTRATOSSE

É O GRANDE REMEDIO SALVADOR

O CONTRATOSSE em muito pouco tempo obteve 223 attestados de pessoas de todas as classes sociaes. O CONTRATOSSE

CURA qualquer Tosse
CURA Bronchites chronicas
CURA as pessoas fracas do peito
CURA a Coqueluche no caso de 1 a 2 semanas de uso persistente
CURA Constipações com 1 a 2 vidros
CURA Affecções broncho-pulmonares, tomando-o regularmente.
CURA Rouquidões e aclara a voz.
CURA Falta de somno.
CURA Inflammações de garganta.
CURA Dores no peito e nas costas.
EFFICACISSIMO na Tuberculose e hemoptises, tomando-o convenientemente.

Emfim, o CONTRATOSSE é energico, infallivel e agradabilissimo. Depositos em todas as Drogarias. Deposito Central, Drogaria Huber, R. 7 de Setembro n. 61 — RIO. Vende-se em todas as pharmacias do Rio e da America — Preço 2$500.

O Exmo. Deputado Federal pelo Pará e Desembargador Dr. Hosannah de Oliveira, veiu trazer-nos o seguinte attestado:

"Não posso deixar de agradecer a V. Ex. a cura quasi miraculosa que operou com o seu admiravel CONTRATOSSE em minha pessoa.

Atacado de uma violenta bronchite, bastou-me um vidro do remedio para ver-me inteiramente curado, sentindo allivio desde as primeiras colheres. Se me fosse possivel eu recommendaria a todas as pessoas atacadas de tosse que experimentassem uma vez ao menos o CONTRATOSSE do Pharmaceutico Aragão e estou certo que não quereriam nunca mais outro. Obrigado pela cura.

Rio, 20 de Setembro de 1917. — Att°. Vor. e Obr°. — *Hosannah de Oliveira*, Deputado Federal. Rua Bambina, 59.

O CONTRATOSSE é energico, infallivel e agradabilissimo

O negociante e industrial Sr. Francisco Sarly communica-nos os beneficos effeitos que o CONTRATOSSE lhe proporcionou não só na sua pessoa como em suas filhinhas. Eis:

Não sei como deva agradecer a V. S. a indicação que me fez do seu novo preparado CONTRATOSSE, pelo beneficio que trouxe a mim e a minhas filhinhas. Eu, como sabe, estava com uma tosse terrivel havia perto de 5 mezes, e com 4 vidros e meio de seu preparado fiquei completamente restabelecido. Estou curado, pois ha mais de 15 dias que não sinto nada. As minhas duas filhinhas, que tambem tinham tosse que as não largava, 3 vidros as curaram. E' o que lhe attesto com o mais vivo reconhecimento, bem como o de minha esposa. Sou M. Crd°. Grt°. — *Francisco Sarly.* Rua do Senado, 323 — Rio.

ALUGAM-SE os espaçosos predios (1º e 2º andares) da rua Conselheiro Pereira Franco ns. 46 e 48, illuminados a luz electrica, tendo quatro grandes quartos e duas boas salas dependencias; as chaves estão no botequim da esquina da rua S. Leopoldo e trata-se á r. da Alfandega, 86, sobrado. (B 3634) I

Catarrho dos pulmões
Cura rapida com o
PEITORAL MARINHO
Rua 7 de Setembro, 186.

ALUGAM-SE por preços baratos boas casas com dois quartos, duas salas e bom quintal. Informa-se á rua Cardoso Marinho n. 7, escriptorio, Praia Formosa. (B 3534) I

ALUGAM-SE duas casinhas á rua Visconde de Pirassununga n. 72, casa IV e 84 casa IV; 45$ e 50$000. Trata-se na rua Colina n. 81. Tel. V. 3108. (B 3581) J

ALUGA-SE uma loja com duas portas, aluguel 35$000. Rua Frei Caneca n. 436. Tratase á rua Colina, 81. Tel. V. 3108. (B 3582) J

ALUGA-SE, por 93$, a casa da rua Nova de S. Luiz 31-A, com duas salas, tres quartos, cozinha e bom quintal; trata-se na mesma rua n. [illegible] (B 4194) J

ALUGAM-SE, a 40$, boas salas, proprias para casaes, com ou sem filhos, na rua de Catumby 103; trata-se na avenida Salvador de Sá 114. (B 4210) J

ALUGA-SE um espaçoso quarto com janella, em casa de familia, á rua de Catumby n. 97, sobrado. (B 4217) J

ALFAIATARIA ELEGANTE

Rua da Uruguayana n. 103, esquina da rua da Alfandega, é casa que vende calças de encommenda a começar de 10$000 réis. Não percam a occasião de fazer pechincha.

A LUGAM-SE quartos novos a 35$ e 40$, na rua Mattoso, 106. (B 3414) I

ALUGA-SE o predio limpo da rua da America n. 14, para pequena familia; trata-se no 16. (B 3350) I

ALUGA-SE, á rua Dr. Costa Ferraz n. 10, uma casa nova n. II; as chaves estão no n. I, Rio Comprido. (B 3178) J

SO' NA CABANA GAUCHA

RUA DA ASSEMBLE'A 79

CHOPP 300 RE'IS

ALMOÇO E JANTAR

Grande variedade em comidas para todos os paladares. Frios, sortidos recebidos diariamente frescos.

Fiambre do melhor 100 gr. 1$200.

Deposito das melhores conservas e vinhos rio-grandenses por atacado e a varejo.

PREÇOS SEM COMPETENCIA.

Catumby, Estacio e Rio Comprido

ALUGA-SE o esplendido predio assobradado, da rua Machado Coelho, 77. (B 2963) J

ALUGA-SE uma linda sala, com entrada independente, em casa de familia, a pessoa do commercio; rua de S. Luiz, 15, Estacio de Sá. (B 3281) J

ALUGA-SE a casa n. 6 da Villa Zama, á rua Conselheiro Sampaio Vianna n. 19, com 2 quartos, 2 salas, porão habitavel, aluguel 95$; as chaves na casa 10. (B 3452) J

ALUGA-SE o bom predio da rua Frei Caneca n. 385, forrado e pintado de novo, tem 5 bons quartos, electricidade e grande quintal, muita agua; as chaves por obsequio no botequim em frente n. 368; para tratar na rua Visconde de Inhaúma, 16. (B 3539) E

ESTOMAGO — FIGADO E INTESTINOS

Digestões difficeis, gastrites, dôr e peso no estomago, vertigens, asia, enterites, hepatites e todas as molestias do apparelho gastro-intestinal, curam-se com o ELIXIR EUPEPTICOS do Professor Dr. Benicio de Abreu.—A' venda em todas as pharmacias e drogarias do Rio e dos Estados. — Depositarios: Alfredo de Carvalho & C. — Rua 1º de Março n. 10.

ALUGA-SE um quarto mobilado em casa de um casal de respeito. Rua Catumby, 52, casa 2, Villa Idalina. (B 4129) J

ALUGA-SE a boa casa da rua Dr. Agra n. 20, com tres quartos, duas salas e mais dependencias, gaz e electricidade; as chaves estão no n. 22; trata-se á r. do Senado, 230. (B 3175) J

ALUGA-SE o predio da rua das Neves n. 56, assobradado, Paula Mattos, para familia de tratamento; as chaves acham-se no n. 43; trata-se na rua Theophilo Ottoni, 21, sobrado. (B 3159) J

ALUGA-SE por 65$000 os fundos de uma loja, com 2 salas, 2 quartos, area, luz electrica, á rua Catumby n. 86, Pharmacia. (B 3545) J

ALUGA-SE uma casinha com dois quartos, uma sala e cosinha, aluguel 51$000, á rua D. Marciana n. 33, casa V; as chaves estão no armazem em frente. Trata-se á rua Colina n. 81. Tel. V. 3108. (B 3582) J

ALUGAM-SE, a 86$, boas casas, muito decentes, proprias para familia regular; têm electricidade; rua Frei Caneca 252; trata-se na avenida Salvador de Sá 114. (B 4200) J

ALUGA-SE uma casa, com 2 salas, 3 quartos, etc., bom quintal; rua dos Coqueiros n. 24; trata-se no n. 26, Catumby. (B 2987) J

Haddock Lobo e Tijuca

ALUGA-SE a casa da rua General Roca 78; chaves no 76; trata-se na r. Had. Lobo 315, das 4 ás 6 h. (B 2797) K

ALUGA-SE o predio da rua Barão de Itapagipe n. 359; as chaves estão no mesmo; trata-se á r. do Hospicio n. 25, loja. (B 2960) K

ALUGA-SE a casa da rua dos Araujos n. 95, com 2 salas, 4 quartos e mais dependencias; as chaves estão na rua Moura Brito n. 74. (B 3032) K

PEQUENOS ANNUNCIOS

VENDAS EM LEILÃO

LEILÃO DE PENHORES

21 de Dezembro de 1917

A. CAHEN & C.

Rua Barbara de Alvarenga, 22

CASA FUNDADA EM 1876

[illegible]endo de fazer leilão em 21 de [Dez]embro, ás 11 1/2 horas da manhã, TODOS OS PENHORES VENCIDOS, previne aos srs. mutuarios [que] podem resgatar ou reformar as cautelas até a referida hora.

[E]sta casa não tem filiaes

[V]EUVE LOUIS LEIB & C., SUCCESSORES

(B 680)

[LEI]LÃO DE PENHORES

em 20 de dezembro

[D]elgado, Silva & C.

Rua Sete de Setembro, 179

[R]ogam aos Srs. mutuarios [refo]rmarem até a vespera [do] leilão as suas cautelas [ven]cidas. (B1333)

[Exp]lorando a caridade

[AN]GELA PECORARO, viuva, com [...] annos de edade, completamente paralytica;
[A]NNA EMILIA ROSA, pobre velha, com 70 annos de edade;
[CO]NSTANCIA, viuva, com 68 annos [de e]dade, quasi cega;
[...]NA DO AMARAL, viuva, cega [...] disso doente e sem ninguem [...] companhia, recolhida a um [...]
[...]RDINA, 74 annos;
[...]OTA, pobre velhinha sem re[cursos];
[...]A DE CARVALHO, pobre [...] sem amparo da familia;
[FRAN]CISCA DA CONCEIÇÃO [...] cega de ambos olhos e [...]
[...]REVADA, r. Senhor de Mat[os], 34, doente, impossibilitado [de tra]balhar, tendo duas filhas, sendo [uma t]uberculosa;
[...]O DA CRUZ — Menino paralytico e mudo, sem recursos;
[JOA]QUIM PEREIRA CHAVES, [...] sem recursos;
[...]ZA, viuva, com oito filhos [...];
[...]RES, viuva, velha sem poder [...];
[MAR]IA EUGENIA, pobre velha [sem] menor recurso para a sua sub[sistencia];
[...]OS, viuva, com 68 annos de [idade], gravemente doente de moles[tias] incuraveis;
[...]EZA, pobre ceguinha sem [...] ninguem.

[Amas s]eccas e de leite

[ALUGA]-SE uma boa ama de leite; Ypiranga 96, casa 7. (B 4114) A

AMA SECCA — Precisa-se de uma, até 16 annos, á rua Luiz de Camões n. 2, Moinho de Ouro. (B 3269) A

PRECISA-SE de uma ama secca, á rua Santos Lima n. 13 — São Christovão. (B 3636) A

PRECISA-SE de uma rapariga para ama secca de uma creança de 3 annos e meio, e mais serviços leves, em casa de um casal, proximo ao Tunnel Novo; rua Goulart n. 41 — Leme. (B 3420) C

Cozinheiros e Cozinheiras

ALUGAM-SE boas cozinheiras mocinhas e outras, honestas e da roça, pedidos a Agenor Portugal, na estação de Vassouras (roça). Enviem sellos. (B 3642) B

ALUGA-SE uma moça de côr para lavadeira e cosinheira. Ordenado 60$000. Quem precisar dirija-se á rua Marquez de Abrantes n. 160. Zulmira. (B 3590) B

COZINHEIRA — Precisa-se de uma boa, para o trivial e que durma no aluguel. Paga-se 60$; na rua Maria e Barros n. 258. (B 4251) B

PRECISA-SE de cozinheira que durma no aluguel; paga-se bem; á rua Radmacker n. 13 — Muda da Tijuca. (B 3530) B

PRECISA-SE de uma cozinheira, na rua Francisco Muratori 57. (B 3470) B

PRECISA-SE de uma empregada, branca, que cozinhe bem o trivial, lave e engomme roupa de tres creanças, á rua Barão de Mesquita, 254. Ordenado 30$000. (B 3395) B

PRECISA-SE de uma empregada, para cozinhar e serviços leves; prefere-se de côr branca; rua Itapiru' n. 471, sob., Rio Comprido. (B 3438) B

Creados e creadas

ALUGA-SE uma rapariga portugueza para arrumadeira de pensão, á rua do Cattete n. 221, quarto n. 6. (B 3611) C

OFFERECE-SE uma moça portugueza para copeira ou arrumadeira, com bastante pratica; rua Senhor dos Passos 55. (B 4213) C

PRECISA-SE de uma creada branca, para todo serviço de um casal; paga-se bem, na rua Dr. Silva Pinto n. 36. (B 4212) C

PRECISA-SE de uma creada para serviços leves, que durma no aluguel e de conducta afiançada; na rua Passos Manoel n. 21 — Laranjeiras. (B 3538) C

PRECISA-SE de uma creada portugueza, que seja de confiança, para serviços domesticos, á rua do Ouvidor n. 143, casa de familia. (B 4160) C

PRECISA-SE de uma creada activa, para serviços leves, de preferencia portugueza, não dorme no aluguel. Ordenado 30$000, á rua da Alfandega 147, 2º and. (B 4144) C

UM senhor viuvo, negociante, precisa de uma boa creada para tomar conta de sua casa e dois filhos, um de 11 e outro de 13 annos, á rua da Saude n. 281. (B 3336) C

Empregos diversos

ALUGA-SE um bom copeiro ou outro qualquer serviço. Telph. 4977 C. Rua do Cattete, 32. (B 3420) C

BORDADEIRAS e aprendizes — Precisam-se á rua da Lapa 80, sobrado. (B 3480) D

LITHOGRAPHO — Precisa-se de um transportador para imprimir musica, em prensa de mão. Carioca, 48, casa Oliveira. (B 3580) S

LAVADEIRA — Precisa-se de uma que entenda bem do riscado. E' excusado apresentar-se quem não estiver nas condições; largo do Tanque n. 6, pharmacia. (B 3553) S

OFFERECE-SE um rapaz com pratica de escriptorio e dactylographia; cartas a C. M., rua S. Christovão n. 352. (B 3550) D

PRECISA-SE de carpinheiras e ajudantes; Av. Rio Branco 137, 4º andar, sala 5. (B 4218) D

PRECISA-SE de uma mocinha para casa de familia, para ajudar nos serviços; rua Sant'Anna 115. (B 4097) C

PRECISA-SE de perfeitas posponteadeiras de calçados de senhoras, finos; na rua Camerino n. 128. (B 2919) D

PRECISA-SE de um chacareiro, portuguez, para ir para fóra; trata-se na rua da Gloria n. 40. (B 3414) D

PRECISA-SE de um bom "garçon" estrangeiro na rua do Cattete, n. 40. Pede-se larga pratica do serviço e recommendação de conducta.

PRECISA-SE de um rapaz para servente de pharmacia; rua D. Anna Nery 221, exigem-se referencias. (B 4135) D

PRECISA-SE de floristas e aprendizes, com bastante pratica; rua 7 de Setembro 185, fabrica de flores. (B 4141) D

PRECISA-SE de um bom carpinteiro para encarregado de officina; na rua dos Arcos n. 26. (B 4130) D

PRECISA-SE de uma empregada branca para pequena familia. Rua São Francisco Xavier, 635, casa 4. (B 4158) C

PRECISA-SE de um rapaz com bastante pratica de seccos e molhados; rua João Vicente n. 409, Rio das Pedras. (B 3386) D

PRECISA-SE de um empregado para officina de reforma de chapéos de palha, de senhora, com bastante pratica; 69, rua Maurity — Mangue. (B 3451) D

PRECISA-SE de bons vendedores, para o producto denominado "Guanabara", aperitivo nacional; rua da Carioca n. 16, sob., comm. 10 %. (B 3385) D

PRECISA-SE de dois homens para serviços de lavoura, na Fazenda da Barra, estrada da Gavea, casa e comida e ordenado de 40$000 em deante, conforme o merecimento; para mais informações, rua de S. Clemente n. 7, armazem. (B 3353) D

PRECISA-SE 20 ou 30 trabalhadores, para lavoura. Paga-se bem, bom trato; trata-se na rua Senador Euzebio n. 366-A, sobrado, para ir distante da cidade, 3 horas de viagem. Faz-se todas as despezas — Fonseca. (B 3477) D

PRECISA-SE de um empregado que saiba encerar casa e fazer alguma limpeza; ordenado 40$, na rua Dr. José Hygino n. 243, Tijuca. (B 3565) D

PRECISA-SE de uma perfeita corpinheira, pratica em boas officinas. Casa Triumpho da Moda; á praça dos Governadores n. 4. (B 4181) D

PRECISA-SE de um menino para serviços de casa de familia; na rua Estacio de Sá n. 56. (B 3531) D

A Notre Dame de Paris

GRANDE VENDA COM O DESCONTO DE 20 o/o EM TODAS AS MERCADORIAS.

QUARTO mobilado, aluga-se em casa de familia, com ou sem pensão, a pessoas de tratamento, á rua Buenos Aires n. 256, sobrado. (B 4227) E

SALA de frente, com ou sem mobilia, com direito a telephone, aluga-se á rua Senador Dantas n. 23. (B 3665) E

ALUGA-SE o excellente sobrado, á rua General Camara 236, novo e com todos os requisitos de hygiene; as chaves estão na loja, e trata-se á rua da Carioca 14, loja. (B 3650) E

ALUGA-SE, em casa de familia, um arejado quarto, a pessoas de tratamento e respeito; na rua Buarque de Macedo n. 71. (B 4044) G

A LUGAM-SE perto dos banhos de mar, aposentos mobilados a preços muito reduzidos, luz electrica, telephone. Pensão Familiar, Praça José de Alencar 14, Cattete. (B 1991) G

ALUGAM-SE uma sala e quartos luxuosamente mobilados, em casa de familia respeitavel, a pessoas de fino trato, com optima pensão e muito proximo dos banhos de mar; para informações na rua Marquez de Abrantes n. 45. (B 4099) G

ALUGA-SE, por 65$, a casa da rua Visconde de Caravellas, 8-VIII, Botafogo; trata-se na rua Alfandega 12, Peixoto & C. (B 4041) G

ALUGA-SE a casa da rua D. Marciana 3, por 210$, a familia de tratamento. (B 3381) G

Lapa e Santa Thereza

ALUGA-SE sala ou quarto, mobilado, com ou sem pensão, casa de familia; não tem creança; rua da Lapa 86; tel. 5708, C. (B 2053) F

ALUGA-SE, a senhores, casal ou a moços do commercio, um grande quarto, de frente; tem todo conforto; casa de familia; rua do Riachuelo 217. (B 3028) F

LATA, 1$500 — Nas drogarias, pharmacias, casas de aves, etc., e á RUA URUGUAYANA, 66.

ARMAZEM — Aluga-se um grande armazem; rua do Rezende n. 56. Trata-se com o barbeiro. (B 3030) F

ALUGA-SE uma boa sala de frente e saleta, mobiladas, a pessoas de tratamento, em casa de um casal; á rua da Lapa n. 36. (B 4002) F

ALUGA-SE o esplendido predio da rua da Lapa n. 66, com 3 pavimentos, todo conforto moderno, bella vista, quintal, gaz e luz electrica; aberto da 1 ás 4. (B 3367) F

ALUGA-SE uma esplendida sala de frente mobilada a casal sem filhos ou a cavalheiros de tratamento, predio novo. Rua Prefeito Barata, 47, entre Mem de Sá e H. Valladares. (B 4128) F

PIANOS NOVOS
A PRESTAÇÕES
BARATOS?... SO' NA
CASA FREITAS
Em frente á est. do E. Novo

ALUGA-SE a pessoa do commercio magnifico commodo mobilado, completamente independente, muito arejado e com todas as commodidades modernas, á rua da Lapa n. 61. (B 4122) F

ALUGA-SE um bom sobrado com 14 quartos, na rua dos Arcos n. 26; trata-se na loja. (B 4131) F

ALUGA-SE um bom quarto por 35$ na r. Lavradio n. 31, sob. (B 4159) F

ALUGAM-SE bons commodos mobilados, á rua da Lapa n. 70. (B 3568) F

ALUGAM-SE boas empregadas com attestado, á rua do Rezende, 34, tel. Central, 1514 — Commissão 5$000. (B 4257) F

ALUGA-SE a casa n. 99 da rua da Passagem, com boa loja e accommodações para familia. (B 3302) J

ALUGA-SE boa sala de frente, mobilada com gosto, completa independencia, e bons quartos mobilados, a pessoas de tratamento; á rua Tavares Bastos n. 10, Cattete. (B 2602) G

ALUGA-SE, por 40$, perto do mar, um quarto mobilado, com luz electrica, em casa de familia franceza; rua Corrêa Dutra 78. (B 3483) G

ALUGA-SE por 100$ a esplendida casa com 2 quartos, 2 salas, cozinha, banheiro, etc., luz electrica, bondes á porta. R. G. Polydoro 310, Botafogo. (B 3427) G

ALUGA-SE uma sala mobilada em casa de familia, com todo o conforto, na rua Silveira Martins n. 135. (B 4146) G

ALUGA-SE a casa á rua Lopes Quintas n. 73 (Jardim Botanico); tem 3 quartos, 2 salas, cozinha e dispensa, e está collocada em centro de grande chacara; chaves no botequim proximo; trata-se na rua General Camara, 66 (loja), com o sr. Almeida. (B 2286) G

ALUGA-SE uma casa, por 88$, na rua do Cattete 214; tem grande quintal. (B 2460) G

ALUGA-SE uma casa, por 87$, na rua Bento Lisboa 89, Cattete; tem grand quintal. (B 2461) G

ALUGA-SE o sobrado da rua da Passagem 26, Botafogo, com 3 quartos, 2 salas e mais commodidades. (B 3230) G

ESPLENDIDOS APOSENTOS MOBILIADOS
FILIAL DO HOTEL VICTORIA — Diarias 3$000 e 4$000
Rua 13 de Maio n. 25 Telephone Central 4793 — Defronte do Theatro Municipal

"AU CONFORTABLE" Rua 7 de Setembro, 32
SORTIMENTO COMPLETO DE MOVEIS A PREÇO UNICO

FOLHETIM DO "CORREIO DA MANHÃ"

[Pr]ophecias de cigana

[...] minha afilhada querida: [...] me que has de lembrar [...]inhas palavras e fazer o [que te] peço?...

[— P]rometto... madrinha... bal[buciou] Paula Pérard com voz suf[focada] e soluçante.

[A ve]lha Francisca Rouget collo[cou de] novo a mão sobre a cabeça [da] sobrinha, e disse-lhe:

[— T]eu coração é cheio de bon[dade... m]ereces bem ser feliz, que[rida... Ab]raça-te, filha, e recebe a [...] tua velha madrinha!

[Em se]guida, olhando successiva[mente p]ara a mãe e para o pae de [Estevam, p]roseguiu:

[— O]uvisteis? é preciso que não [esqueçais] as palavras, que acabam [de ser pro]nunciadas aqui!

[E] dirigindo-se tambem para [...] e para o tio de Estevam, [...]:

[— Pe]ço-vos, meus amigos, que [...] em nome da velha Fran[cisca] Rouget o valente e honrado [...]m! Dizei-lhe tambem da mi[nha pa]rte que não deve perder a [esperan]ça.

[...] mais havia para dizer de[pois de]stas ultimas palavras.

Os dois irmãos retiraram-se logo depois, vivamente impressionados.

. . . .

Passadas apenas quarenta e oito horas a velha tia Francisca entregava a alma a Deus, depois de uma curta agonia.

VIII

A FONTE BELLE-EAU

A uns quinhentos ou seiscentos metros de distancia da povoação de Sainte-Amand-des-Vignes existe uma fonte, conhecida com a denominação de Belle-Eau, onde as raparigas da aldeia e das propriedades circumvisinhas costumam ir, particularmente no verão durante os grandes calores, buscar a agua para os usos domesticos, assim como tambem aquella que levam comsigo os que andam nos trabalhos dos campos.

As vasilhas em que as raparigas vão colher a agua na fonte são de um feitio especial, só usado nos departamentos de léste da França. São uns pequenos cantaros de barro com aza, que podem conter de quatro a oito litros d'agua, e que vão alargando sempre desde o gargalo até á base.

Logo abaixo do gargalo apparece um pequeno tubo, tambem de barro, da grossura de um dedo, que se applica entre os labios para beber.

Em um dos primeiros dias do mez de setembro, ás tres horas da tarde pouco mais ou menos, a formosa Paula saiu da casa de seu avô e dirigiu-se para a fonte de Belle-Eau, levando em cada mão uma vasilha, como as que acima ficam descriptas.

Por debaixo de um grande chapéo de palha de largas abas guarnecido com fitas pretas e elegantemente collocado sobre a cabeça de maneira a resguardal-a tanto quanto possivel dos ardores do sol mostrava-se verdadeiramente adoravel o seu bonito e gracioso semblante.

Além disto o vestuario de luto ficava-lhe a matar, como é costume dizer-se vulgarmente; e, sem que todavia augmentasse a sua radiante formosura, communicava um encanto indefinivel á sua physionomia suave e meditativa.

Caminhava sósinha por uma vereda tortuosa e poeirenta, guarnecida de cannicados que velavam as propriedades que corriam aos lados.

O sol era ainda muito ardente.

Chegada que foi perto da ponte, a formosa Paula pousou sobre a terra as duas bilhas, limpou com o lenço o rosto que tinha inundado de suor, e, como não tinha necessidade alguma de voltar á casa muito depressa, assentou-se sobre uma pedra, á sombra de um arbusto para repousar um pouco.

Escondidos por entre as ramadas, e pulando de ramo em ramo, os filhinhos dos pintarroxos e das toutinegras chilreavam baixinho, ao passo que os grillos e as cigarras cantavam debaixo das hervas nas margens dos caminhos.

Paula escutava machinalmente o canto das aves e dos grillos, e ao mesmo tempo que espraiava melancolicamente o olhar pelos campos pensava nas palavras que sua madrinha lhe dirigira, e na promessa solenne que lhe fizera.

— Sim, dizia ella de si para si: Estevam Denizot é um excellente rapaz, cheio de bons qualidades, digno e honrado como poucos... E' certo que não tem as mãos finas e as maneiras distinctas e delicadas dos rapazes da cidade; mas e bondoso, e póde bem affirmar-se que a mulher que unir com o delle o seu destino ha de ser feliz.

Paula, que era dotada de um certo bom senso, comprehendia perfeitamente que a sua velha madrinha, falando-lhe daquelle modo, não tivera em vista senão a sua felicidade...

Sabia bem que Estevam tinha por ella uma paixão insensata, e naquelle momento sentia-se pesarosa por não poder amal-o de modo a corresponder áquelle sentimento...

De subito foi arrancada áquellas reflexões pelo ruido de uma respiração offegante...

Ergueu vivamente a cabeça e viu que um cão acabava de apparecer entre os cannicados a poucos passos de distancia do sitio em que se achava assentada.

Era um bello cão perdigueiro, branco e preto de pello muito curto e de longas orelhas pendentes.

O animal parecia extenuado por effeito do calor, e a vermelha lingua, que se lhe agitava fóra da bocca, indicava bem quão ardente era a sêde que naquelle momento o dominava.

E com effeito precipitou-se para a especie de fosso, que recebia as aguas da fonte e bebeu avidamente com um ruido de lingua que testemunhava bem a grande satisfação que estava sentindo.

Depois de haver bebido abundantemente, e tendo de certo necessidade de mais se refrescar ainda, lançou-se dentro da agua e tomou um banho precisamente no logar em que acabava de beber.

— Pobre animal! murmurou a neta do antigo sargento. Agora parece estar já contente.

Em seguida a formosa rapariga approximou-se da fonte e encheu uma das duas bilhas e ia lançar mão da segunda para a collocar sobre a pedra, debaixo da bica, quando de subito um homem novo, um caçador, que devia ser naturalmente o dono do cão, appareceu tambem por seu turno a pequena distancia da fonte.

Tinha sobre si um elegante vestuario de caça de velludo riscado, que lhe dava uma apparencia muito accentuada de distincção; sobre as botas, grossas mas finamente pespontadas, assentavam-lhe umas altas polainas, que lhe envolviam as pernas até os joelhos. Sobre a cabeça usava um chapéo molle de largas abas, levantadas nos dois lados sobre as orelhas.

Pendia-lhe a tiracollo a competente bolsa de caça, suspensa do hombro direito por meio de uma larga correia, e assentava-lhe sobre o hombro esquerdo a bandoleira da espingarda.

Parecia contar os seus vinte e sete ou vinte e oito annos. Era de estatura elevada e bem lançada. A barba negra e sedosa, que usava cuidadosamente aparada, emoldurava-lhe o rosto sympathico, um pouco requeimado pelo sol e pelo ar, no qual dois grandes olhos expressivos imprimiam um caracter muito accentuado de força, de energia, de animação e de vida.

A donzella estivera prestes a deixar fugir dos labios um grito de jubilosa surpresa, e talvez mesmo não tivesse tido tempo para soltal-o, tão rapida e violenta havia sido a impressão que sentira, quando vira apparecer o desconhecido.

E realmente aquella commoção havia tido toda a razão de ser...

Logo ao primeiro golpe de vista a formosa Paula havia reconhecido o elegante e garboso desconhecido que, durante os ultimos quatro mezes, havia sido objecto de todos os seus sonhos, que tinha occupado todos os seus pensamentos, e que, momentos antes, julgava não mais poderia tornar a ver.

No primeiro momento havia córado até á raiz dos cabellos; depois tinha-se produzido nella uma reacção violenta, e, perdendo completamente aquella côr accesa, com o coração a pulsar-lhe desordenadamente, começára a tremer como leve folha batida pelo vento.

Dando de rosto com aquella formosa rapariga, que lhe apparecia subitamente ali como uma ondina, o moço caçador havia estacado cheio de surpresa e de admiração; por fim, depois de um momento de contemplação, tirou o chapéo e avançou com a cabeça descoberta para Paula.

Por um impulso inconsciente, mas de certo instinctivo, a formosa rapariga levou vivamente a mão á testa afim de collocar convenientemente dois ou tres aneis de cabellos, que o sopro da brisa desordenára um pouco, sacudiu levemente as saias, e lançou para si um rapido olhar no intuito de verificar se estaria em boa ordem todo o seu vestuario.

— Perdão, menina, disse o moço desconhecido, depois de haver saudado com a mais delicada attenção a formosa camponeza; ha já mais de uma hora que soffro uma sêde devoradora. Serei indiscreto pedindo-lhe que me permitta beber por essa bilha, que acaba de encher naquella agua tão limpa?

— Oh! de nenhum modo, senhor... respondeu Paula vivamente.

E, curvando immediatamente o corpo, tomou nas mãos a bilha, ergueu á altura da cabeça, e, inclinando-a levemente, approximou o pequeno tubo, de que já falámos, da bocca do caçador.

Este ultimo bebeu a longos tragos, mas sem que durante um momento deixasse de contemplar aquella formosa rapariga, que não se cansava de admirar e que o fascinava.

Paula Pérard, sorrindo, deixava ver por entre os rosados labios uns dentes finos e alvos como neve; nos olhos brilhava-lhe uma luz pura, que lhe illuminava todo o semblante.

Depois de haver bebido, o desconhecido tomou a bilha das mãos da camponeza, e pousou-a no chão, ao mesmo tempo que dizia:

— Agradeço muito a sua bondade, menina...

Em seguida, erguendo o corpo, continuou:

— O nosso encontro junto desta fonte traz-me á memoria uma scena encantadora dos tempos primitivos; que vem descripta na biblia... Estou quasi imaginando que tenho deante de mim a formosa Rebecca, filha de Bathuel, e neta de Nachor, irmão do patriarcha Abrahão...

— Sim póde talvez encontrar-se entre os dois factos uma tal ou qual semelhança, senhor, respondeu Paula Pérard com visivel commoção; é, porém, certo que não sou a Rebecca, que deu de beber a Eliezer, servidor de Abrahão, assim como tambem aos seus camellos.

E accrescentou um pouco estouvadamente:

— Assim como tambem o senhor não é o Isaac, a quem Rebecca foi dada por esposa.

O desconhecido sorriu e depois de um curto momento de silencio replicou:

— Será curiosidade censuravel perguntar-lhe o seu nome, menina?

— O meu nome é Paula, senhor, Paula Pérard.

— Vejo pelo seu vestuario, que está de luto pesado; perdeu acaso recentemente uma qualquer pessoa de familia, que lhe fosse querida?

— Sim, respondeu tristemente a neta do sargento; minha tia e madrinha Francisca Rouget, que me estremecia, morreu ha quinze dias.

— Tomo parte no seu pezar. O nome de Rouget, que acaba de pronunciar, me não é inteiramente desconhecido...

— Meu avô, que foi militar, e que fez brilhantemente a sua carreira, obtendo pelos seus feitos uma condecoração muito honrosa, chama-se Pedro Rouget.

— Sim, sim, Pedro Rouget; alguem pronunciou já esse nome deante de mim...

— Oh! não creio que alguem pudesse dizer mal delle!

— Pelo contrario, menina, pelo contrario.

— Posso bem dizer, sem receio de ser desmentida, que meu avô é um dos homens mais honrados e bondosos que existem!

— Se não me engano, aquella povoação, cujas primeiras casas se avistam daqui por entre as arvores, é Saint-Amand...

— Não se engana, senhor.

— E' acaso Saint-Amand o logar da sua residencia, menina Paula?

— Lá nasci, e lá tenho residido sempre, respondeu Paula.

— Pois eu, que não nasci na Borgonha, conheço muito pouco estes sitios... No entretanto recordo-me de que já uma vez passei em Saint-Amand-des-Vignes.

— Passou, sim, disse Paula vivamente e sem reflectir; foi no mez de maio ultimo, em uma formosa manhã, em que havia um sol tão puro e tão brilhante como hoje... O senhor ia a cavallo...

(Continúa).

MUTILADO ILEGÍVEL

FECHANDO AS PORTAS

= LIQUIDAÇÃO =

DE

! FACTO !

CAMISARIA VENEZA

100 R. 7 SETEMBRO 100

Entre Rua Gonçalves Dias e Avenida

Cortinados

29$800

Gravata

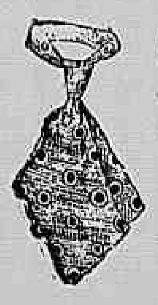

PURA SEDA $600

Ligas

GRANDE LOTE PAR $300

CAMISAS com RENDA do CEARA' grande lote Uma 2$6 e 4$8

CAMISAS e CEROULAS

1 CAMISA peito fustão **saldo**	1$8
1 CAMISA peito côr **saldo**	2$8
1 CAMISA Tricot c/ collarinho e punho	3$3
1 CAMISA Baptiste bège	3$5
1 CAMISA Mousseline branca	3$6
1 CAMISA Zephir c/ punhos, f anceza	6$9
1 CAMISA Americana c/ punhos e collarinho	8$8
1 CEROULA Cretone e Zephir	1$7
1/4 Dz. CEROULA Zephir inglez	7$0
1/4 Dz. CEROULA Cretone francez	7$9

MORINS grande LOTE

aos preços de PEÇA 5$8, 6$5, 7$, 7$5, 8$8, 12$52, 13$5

METRO **Cretone inglez** Para Lenções DESDE 1$880

ATOALHADO PARA MESA

METRO 2$280

PYJAMAS

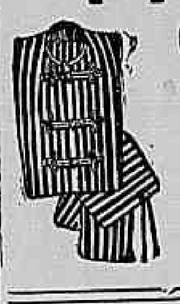

Grande Lote a começar de 6$500

PALETOT para escriptorio 3$500

10 HORAS HOJE 10 HORAS

ALUGA-SE na estação da Piedade uma casa, á travessa Cecilia n. 11, por 35$; informações na rua da Piedade n. 130. Tratar ... (B 4160) M

ALUGA-SE o predio da rua Castro Alves n. 35, com 4 quartos, duas salas, varanda ao lado e mais dependencias; trata-se á rua do Rosario 130, sobrado, com o sr. Custodio. (B 3406) M

ALUGA-SE por 112$, a casa n. 37 da rua Guimarães, entre Rocha e Jockey-Club, com 3 quartos, 2 salas, cozinha, latrina, quintal, jardim e luz electrica; as chaves no n. 43-I, e trata-se na rua de S. Christovão n. 603. (B 3380) M

ALUGAM-SE muito boas casas, com todo o conforto e hygiene; na rua Vinte de Dezembro n. 55. (B 3426) M

ALUGA-SE uma casa, para pequena familia, completamente reformada, e com bom quintal; á rua Marechal Bittencourt, 115, Riachuelo; as chaves estão na mesma rua n. 105. (B 3461) M

ALUGA-SE o predio da rua Rocha Fragoso n. ...; as chaves estão no mesmo; trata-se na rua do Hospicio n. 25, loja. (B 3426) M

ALUGA-SE o predio da rua Ilarbosa da Silva n. 36, com dois quartos, salas, porão habitavel e grande quintal; as chaves estão no n. 38 e trata-se na r. Theophilo Ottoni n. 21. (B 3160) M

ALUGA-SE, por 70$, a casa da rua S. João n. 125, Cachamby, Meyer, com duas salas, dois quartos e todas as mais dependencias, jardim na frente e grande quintal; as chaves na mesma rua n. 135, e trata-se na rua do Lavradio n. 67. (B 3660) M

ALUGA-SE por 75$ uma bonita casa toda cercada e com muita agua; na r. Miguel Fernandes n. 420, estação do Meyer. (B 3393) M

ALUGA-SE por 50$ uma casa com duas salas e tres quartos, nova, em logar saudavel. Para informações, á rua Joaquim Meyer 47, estação do Meyer. (B 3537) M

ALUGA-SE a casa da rua Adelia n. 58, Engenho de Dentro, bondes de Cascadura proximo, com duas salas, dois quartos, cozinha, grande quintal, electricidade. Aluguel 61$; as chaves estão no n. 36, Engenho de Dentro. (B 3573) M

ALUGA-SE uma boa casa nova, com tres quartos, duas salas, cozinha, despensa, banheiro, etc., e quintal murado, na Estrada R. Santa Cruz 348, entre Bemfica e Praia Pequena (quasi Heredia de Sá, Rocha Auxiliar). Preço, 91$000. Trata-se no 344, onde está a chave. (B 3566) M

ALUGA-SE a casa da travessa José Bonifacio n. 18, com duas salas, dois quartos, cozinha e mais pertences, luz electrica, bondes á porta, 5 minutos da estação de Todos os Santos. Aluguel 94$; as chaves no armazem da esquina. (B 3555) M

ALUGA-SE por 100$ a casa de esquina para negocio e para familia. Rua Daniel Carneiro 76, E. de Dentro; chave na quitanda, em frente. (B 3533) M

QUARTO — Aluga-se um na rua do Rocha n. 30, casa a um sem filhos ou a uma senhora só. Trata-se no mesmo. (B 3525) M

SALA e quarto — Alugam-se a um ou dois senhores de respeito, que trabalhem fóra, em casa de familia sem mais inquilinos, na rua Ferreira Nobre n. 5, Engenho Novo, com bonde proximo da estação. (B 3396) M

NICTHEROY

ALUGA-SE a casa moderna e confortavel da rua de Cima n. 41, Freguezia, ilha do Governador; informações á rua Affonso Penna n. 81. (B 3560) T

Compra e venda de predios e terrenos

COMPRA-SE uma casa até 6:500$, no Rio Comprido, com 2 salas, 2 quartos, cozinha, banheiro e quintal. Cartas nesta redacção, a F. F. (B 3552) N

COMPRA-SE uma casa nova até 7:500$. Carta neste jornal a C. C. (B 3432) N

COMPRAM-SE casas bem situadas; trata-se com Neveill & C., rua do Hospicio n. 118, T. Norte 1801. (N)

COMPRAM-SE predios e terrenos bem localisados nesta capital, a quem pretenda vender. Informes detalhados á caixa 2, Jornal do Commercio, a A. P. (A 5470) N

FAZENDA — Vende-se uma em Capivary, E. do Rio, com boas terras para cultivo, café, pastos, cana, extracção de madeiras, grande casa, terreiros e aguas muito boas e em abundancia; preço de occasião. Informa-se na rua da America n. 129. (B 3586) N

Lotes de esquina: vende-se lotes no largo dos Pilares, Estrada de Santa Cruz, á vista ou em prestações; Para tratar, rua da Quitanda, 120, sobrado, com Abreu. (B 4062) N

NILOPOLIS — Estação Eng. Neiva — Vende-se um bom terreno 25 x 50, na avenida Lazzaro de Almeida, esq. Soares Neiva, defronte ao chalet do sr. coronel Julio de Abreu. Tratar na rua Paulo Fontin n. 49 — Rio (Senador). (B 4216) N

PALACETE — Vende-se, moderno em terreno de 17 frente, na rua Conde de Bomfim; 7 quartos, 4 salas, etc. Informes, por favor, 051, mesma rua. (B 3588) N

PREDIOS e terrenos — Compra, venda, hypotheca, arrendamento, locação, cobrança de alugueis, administração, concertos, etc., com J. Pinto, rua do Rosario n. 142, sobrado. Tel. 2960, Norte. (B 3623) N

PRECISA-SE de uma casa com 3 quartos, 2 salas e mais dependencias, illuminada a luz electrica. Prefere-se em ruas transversaes á Villa Isabel ou Maracanã. Construcção moderna. Preço 9:000$. Cartas nesta redacção para o Dr. Ronarfué. (B 1648) N

Os que soffrem do estomago devem usar **Guaranesia**

TERRENOS — Vendem-se bons lotes á travessa Paraná, Encantado. Trata-se á rua Ouvidor n. 80, com Osorio. (B 1618) N

Terrenos na Villa Luzitania, na Penha, os da quadra 54, incontestavelmente os mais bellos, com vista deslumbrante sobre o mar, juntos ao palacete da escola publica, a 700$000 o lote. A. Milliet (construcções a prestações), RUA DA ESTAÇÃO A 2 (lado esquerdo da linha), Penha, telephone V. 1054. (A 3156) Y

TERRENO — Vende-se um magnificamente situado, na praça Sacopenapã, esquina da rua Toneleros. Mede 28 x 25. Trata-se no escriptorio desta folha com o gerente.

VENDE-SE um bom terreno, em Olaria, em rua onde brevemente passarão os bonds da Penha, medindo 11 x 50. Trata-se na estação de Olaria, na rua Antonio Rego 17, com o sr. Serra, ou na rua de S. Pedro 118. Facilita-se o pagamento. (B 4045) N

LINIMENTO MARINHO preparação de resinas e essencias do Oriente, cura qualquer dôr em 5 minutos-R. 7 de Setembro 186

VENDEM-SE os predios abaixo:
9:000$, no Riachuelo, com 2 salas, 3 quartos, etc.;
12:000$, no Engenho Novo, com 2 salas, 3 quartos, etc.;
16:000$, no Engenho Novo, com 2 salas, 4 quartos, etc.;
18:000$, na rua da Saude, loja e sobrado, dando boa renda;
20:000$, em Villa Isabel, com 3 salas, 4 quartos, etc., bom terreno;
22:000$, na Aldeia Campista, com 3 salas, 4 quartos, etc.;
24:000$, em S. Christovão, 2, com 2 salas, 3 quartos, etc.;
26:000$, no Maracanã, confortavel residencia de gosto;
38:000$, na Tijuca, bom predio em centro de grande chacara;
45:000$, em Copacabana, com 3 salas, 5 quartos, etc.;
50:000$, em Botafogo, com 3 salas, 5 quartos, etc.;
60:000$, em Petropolis, duas magnificas residencias;
75:000$, nas Larangeiras, solido predio, com grande terreno;
90:000$, em Botafogo, Cattete, Larangeiras e Copacabana, 3 confortaveis palacetes;
E muitos outros predios e terrenos; fazem-se hypothecas a juros modicos; com J. Pinto, rua Rosario, 142, sobrado. (B 2522) N

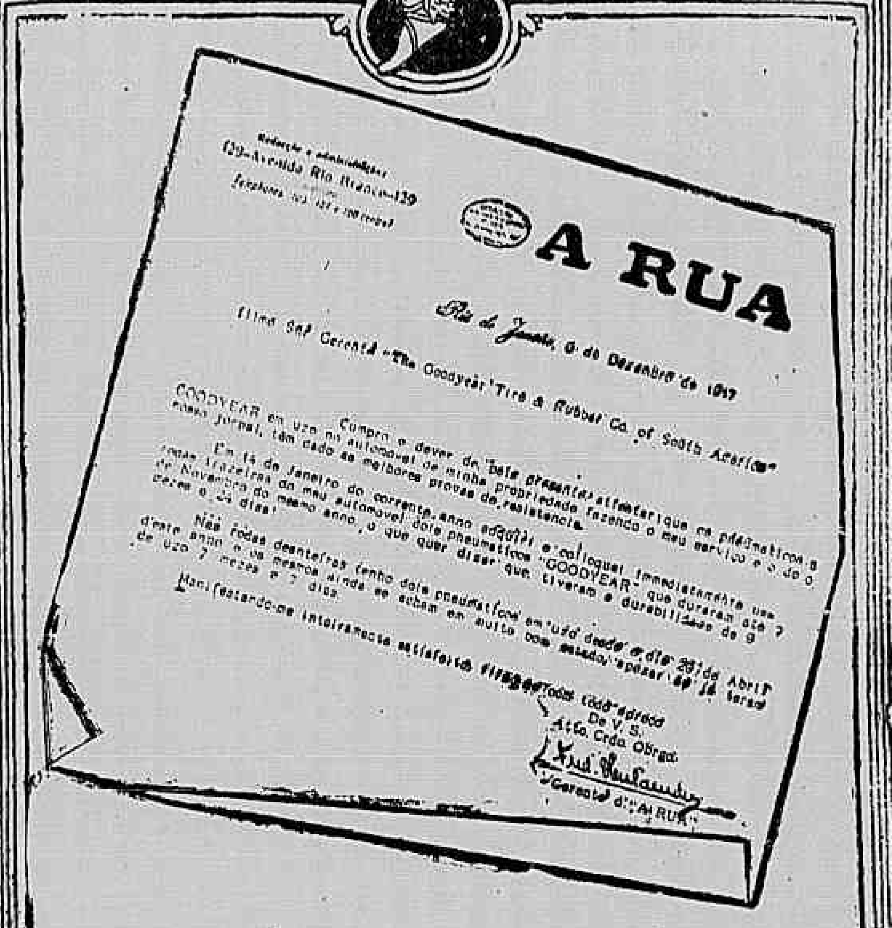

Uma das muitas apreciações sobre os productos "Goodyear":

Se os pneumaticos "GOODYEAR" deram tão completa satisfação como se vê acima, ha alguma razão por que elles não satisfaçam a V. S.?

Já os experimentou?

Encontram-se á venda em qualquer dos "Postos de Serviço" "Goodyear" por toda a parte.

The Goodyear Tire & Rubber Co. of S/A.
Rio de Janeiro: Av. Rio Branco, 249.
São Paulo: Avenida São João, 72-74.

GOODYEAR

VENDE-SE, na estação de Ramos, casa nova, com 2 quartos e 2 salas, cosinha, tem agua e luz electrica; na rua Dr. Pereira Landim n. 84; 3 minutos da estação; preço de occasião. (B 3610) N

VENDE-SE o predio da rua da Fazenda da Bica, 25, estação de Quintino Bocayuva; trata-se no mesmo, com o proprietario; preço 6:000$. (B 3591) N

VENDE-SE urgente um predio em Botafogo, á rua D. Carolina, 38; trata-se no mesmo. (B 3644) N

VENDE-SE uma grande casa apalacetada, com 5 arejados e grandes quartos, 2 grandes salas, copa, despensa, grande porão habitavel em toda extensão da casa, com grande terreno ajardinado ao lado, com entradas independentes para criados e automovel; ver e tratar á rua Dr. Barbosa da Silva, 21, estação do Riachuelo. (B 3572) N

VENDE-SE solido predio, grande terreno, frente para outra rua; preço de occasião; ver e tratar com o proprietario no mesmo, de 1 ás 3 horas. Rua S. Christovão, 314. (B 3554) N

VENDE-SE a casa assobradada acabada de construir, na rua Luiz Augusto Pinto, 22, Mangue; chaves no n. 26; tem 2 grandes quartos, salas de visita e jantar, cosinha, latrina, ladrilhadas; área cimentada com tanque, luz electrica. A fachada de cimento branco com porta no centro e 2 janellas; trata-se pelo telephone Sul 1802, do meio-dia á 1 hora; preço razoavel, dando renda liquida de 12 %. (B 3551) N

VENDEM-SE tres solidos predios situados um em Villa Isabel, um no Riachuelo e um no Meyer. Juntos ou separadamente, sem commissão. Trata-se com Neveill & C., rua do Hospicio n. 118 — T. Norte, 1801.

Salvação das creanças

Vermifugo de Fahnestock

Cura certa em todos os casos em que o incommodo seja causado por lombrigas.

SEGURO E EFFICAZ PARA CREANÇAS E ADULTOS.

A' venda em todas as pharmacias do mundo, desde 1827.

CUIDADO COM AS IMITAÇÕES — PEÇAM O LEGITIMO

Preparado por B. A. FAHNESTOCK CO. Pittsburgh, Pa., E. U. da A.

VENDE-SE, á rua Alliança, um terreno de 100 e 85 por 51; informes e tratos, rua Buenos Aires, 198. (B 4199) N

VENDE-SE uma casa tendo chacara, luz electrica, esgoto, ponto de 100 réis, rua Barão, 279, Jacarépaguá. (B 3525) N

VENDEM-SE lotes de terrenos de 10X25 a 300$; casas de 1:200$ á 7:000$; a tratar á Estrada Nova da Pavuna, 101; proximo á estação Terra Nova, Linha Auxiliar; a 5 minutos dos bondes de Inhauma; na cidade, rua Senador Pompeu, 237, Pharmacia Lima. (B 402) N

VENDE-SE na estação da Penha, uma casa á rua M., n. 63, 3 minutos da estação; 2:300$; trata-se no mesmo. (B 3115) N

VENDE-SE por 16:000$ o predio novo, de 2 pavimentos com 2 salas, saleta, 3 quartos, etc., e jardim da rua Barão de Itaypú', 65, Andarahy, onde se trata. (B 1822) N

VENDE-SE á rua General Canabarro, um terreno de 14 por 15; trata-se á rua Buenos Aires, 198. (B 4199) N

O Elixir de Mururé Caldas é infallivel na cura da SYPHILIS, em todas as suas manifestações: rheumatismos, nevralgias, dores continuas de cabeça, ulceras, gommas, queda dos cabellos, etc., etc. — A' venda em todas as drogarias e pharmacias.

VENDE-SE por 5:500$ um solido sobrado, com boas accommodações, nos altos e baixos e muito terreno, proximo á rua America, esplendida vista; trata-se com o constructor Ribas, á rua V. Inhauma, 81, 1º. (B 3261) N

Capas para mobilias a 60$, na casa Helmo Pinheiro & C. Quitanda, 33.

Roupas brancas

Vendem-se por preços baratissimos na Fabrica Carioca — Casa de toda Confiança.

Rua da Carioca n. 22 JUNTO AO MERCADO DE FLORES

VENDE-SE no Meyer, por 6:800$, uma boa casa, com 2 quartos, 2 salas, cosinha, luz electrica e 2 bondes á porta; tratar á rua Sant'Anna, 6, Boca do Matto, Meyer. (B 2984) N

VENDE-SE o predio da r. Corrêa Dutra 52, perto do Flamengo, vago; ver das 12 ás 18 e tratar no mesmo. (B 802) N

VENDE-SE um lote de terreno, com 22m. de frente por 52 de fundos, á rua D. Claudina, na estação do Meyer, junto ao n. 5; trata-se na rua Teixeira Pinto, 152, no Encantado. (B 3120) N

VENDE-SE uma casa, de dois pavimentos, em centro de grande terreno, e com uma esplendida nascente dagua, propria para pensão ou grande familia; para ver na rua Silva Manoel, 163 e trata-se na rua Barão de Petropolis, 114, com a viuva Areas. (B 3281) N

VENDE-SE um terreno prompto para edificar, proximo á estação da Penha, 11 metros de frente por 50 de fundos. Preço 500$000; trata-se no Rio Mensageiro, junto a este jornal. (3301) N

VENDE-SE predio novo, na rua Sant'Anna, por 28 contos, rende 150$; tratar á r. dos Andradas, 8, loja. (B 4065) N

VENDE-SE por 8:500$, uma casa, construcção antiga, com muito terreno, bonde á porta, no Cachamby, Meyer; informes com Monteiro, rua Cabuçu', 59, casa VI, E. Novo. (B 2971) N

VENDE-SE uma casa na estação Ramos, 5 minutos da estação, rua André Pinto, 139, com 2 quartos, 2 salas, cosinha, reservada, tanque, luz electrica, jardim, murado e isenta de imposto predial; negocio de occasião. (B 1451) N

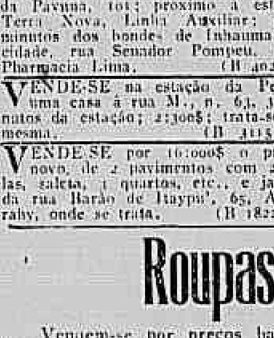

Abrem-se e Concertam-se Cofres

DE QUALQUER FABRICANTE
Vendas á dinheiro e a prestações
Rua da Alfandega 119
Telephone - Norte 2861

VENDEM-SE alguns lotes de terreno de diversas medições, em Botafogo; trata-se na rua Buenos Aires n. 198. (B 1290) N

VENDE-SE uma vivenda em Petropolis, perto da estação, com 6 quartos, 2 salas e 2 quartos para criados, e com mais commodidades para familia, com banheira, agua quente e fria; preço 26:000$, quem desejar queira escrever para a redacção para A. Fontes. (B 4007) N

VENDE-SE em Bom Successo, 1 casa e terreno, plantado, rua Regeneração, 273; trata-se Gonçalves Dias, 41. (B 2993) N

VENDE-SE um bello predio em São Januario, por 14 contos; tratar á rua dos Andradas, 8, loja. (B 4061) N

VENDEM-SE 2 bons predios, juntos ou separados, tem todo conforto para familia, agua e luz electrica; construcção moderna e solida, distante 2 minutos da estação de Olaria, Estrada Maria Angu', 229 aonde se trata com o proprio; preço barato, urgente. (B 1252) N

VENDE-SE por preço modico um bom predio em Botafogo, quem pretender, dirija-se á rua do Cattete, 289. (B 3376) N

VENDE-SE por preço de occasião o predio da rua Santa Alexandrina, 255; trata-se no mesmo. (B 3373) N

VENDE-SE, á rua Alliança, um terreno de 20 por 51 de comprido; informes e tratos, rua Buenos Aires, n. 198. (B 4199) N

VENDE-SE predio novo de armazem e sobrado rua de Sant'Anna; preço 23 contos. Tratar com o sr. Moraes, rua Assembléa 117, 1º andar, sala 4. (B 4185) N

VENDE-SE o segundo lote de terreno por 2:900$ á rua Joaquim Rosa, de 11 de frente por 40 de fundos, á 5 minutos da estação do Meyer e proximo á rua Lins Vasconcellos; trata-se á rua do Senado, 147, das 8 da manhã ás 4 da tarde. (B 3365) N

VENDE-SE uma grande chacara, com casa na rua Jockey-Club, 235; onde se trata com o proprietario. (B 3364) N

VENDE-SE um predio na rua S. Carlos, proximo ao Estacio, renda de 130$; não é foreiro; trata-se rua da Carioca, 51, 1º andar, com o sr. Lessa. (B 3400) N

VENDE-SE por 16 contos magnifico predio novo da rua Barão de São Felix. Trata-se com o sr. Moraes, rua Assembléa, 117, 1º andar, sala 4. (B 4184) N

VENDEM-SE terrenos nas ruas N. S. de Copacabana e Constante Ramos; cartas á S. O. J., no "Jornal do Commercio". (B 3343) N

VENDE-SE no Meyer, por preço de occasião, lindo predio novo, elegante, com entrada e varanda ao lado, jardim, bom quintal e terreno arborizado, gallinheiro e todos os commodos para familia de gosto; rua Buenos Aires, 35, sob. (B 3428) N

VENDEM-SE lotes de terrenos na estação de Vigario Geral, Estrada de Ferro Leopoldina; dinheiro á vista ou em prestações, desde 9$000 mensaes, podendo o comprador tomar logo conta do terreno, os lotes medem 10X50, 10X67,50 e maiores. Tem agua do rio do Ouro canalizada, passagens de ida e volta, 500 réis em 1ª classe e 300 réis em 2ª; 35 minutos de viagem, sendo a estação no proprio terreno. No local se encontra quem mostre os lotes e para tratar, com o proprietario; á rua S. Januario, 89, das 4 ás 8 da noite. Preços, 250$ para cima. (B 2396) N

VENDE-SE em Jacarépaguá uma grande situação, com casa para familia e de negocio, com grande bananal e pomar, servido por um rio de cachoeira no centro do terreno, com 450 metros de frente por 1.600 metros de fundos, terras proprias para toda a cultura, tambem se vende uma chacara e um sitio todos em terras proprias; tratar e informações, Estrada da Freguezia n. 825, Juca do Rio. (B 3563) N

VENDE-SE ou aluga-se um predio com duas salas, tres quartos, cozinha, copa, despensa, dois water-closets, porão com dois salões, e um quarto para creados; tem grande terreno, jardim, agua quente e fria e installação electrica; trata-se á rua Constante Ramos n. 99, Copacabana. (B 4173) N

VENDEM-SE predios e terrenos em Santa Thereza, Botafogo, Villa Isabel, S. Christovão, Laranjeiras, etc.; trata-se com o sr. Moraes, rua da Assembléa n. 117, 1º andar, sala n. 4. (B 2370) N

Cortinas, a casa que mais barato vende, á rua da Quitanda n. 33. Helmo Pinheiro & C.

VENDE-SE por 32:000$ um predio com quintal, logar alto e junto ao Meyer; rua General Camara, 113, urgente. (B 3583) N

VENDE-SE um terreno em Botafogo de 32 metros de frente por 40 de fundos, preço de occasião; trata-se com o sr. Moraes, rua Assembléa 117, 1º andar, sala 4. (B 3616) N

VENDE-SE por 10:000$ na estação do Sampaio, uma casa ainda não habitada, com 4 quartos, 2 salas e mais dependencias, para familia de tratamento, jardim na frente, 2 entradas, quintal murado; trata-se na mesma á rua Ignacio Goulart, 146, esquina da Paim Pamplona. (B 2411) N

VENDEM-SE em pequenas prestações de 3$, 8$, 10$, etc., magnificos lotes de terrenos da magnifica localidade denominada Sapé, servida pelos trens da Linha Auxiliar. O escriptorio é em frente da estação de Sapé. Ainda existem alguns lotes na praça das Perolas, muitos nas ruas Opalas, Turquezas e Saphiras. Os prospectos com plantas são distribuidos no escriptorio á rua da Alfandega 28, Companhia Predial.

VENDEM-SE em pequenas prestações ao alcance de todos, magnificos lotes de terrenos no magnifico e novo bairro denominado "Campo dos Cardosos". Estes são os melhores terrenos e que são vendidos em prestações. São servidos pelos trens da Linha Auxiliar, com as estações "Cavalcanti" e "Engenheiro Leal", bondes de Cascadura e Estrada de Ferro Central pela estação de Cascadura. Escriptorio, rua dos Cardosos 354, Cascadura. Prospectos com plantas na rua da Alfandega n. 28, Companhia Predial.

VENDEM-SE em prestações casas e terrenos, no Realengo, na Estrada Real de Santa Cruz; trata-se com o sr. Marques, na Estrada Real de Santa Cruz n. 101; mais informações, á rua da Alfandega n. 28, Companhia Predial.

ALUGAM-SE, á rua Haddock Lobo n. 417, em casa de familia, a pessoas de familia, dois ou tres quartos mobilados, cosinha boa. (B 3410) K

ALUGA-SE o predio, moderno construcção, tres quartos, duas salas, banheira com aquecedor, cozinha, 2 W. C., quintal e tanque, á rua Piratiny n. 53 (transversal á rua Conde de Bomfim); aberto das 9 h. ás 4 h. da tarde. (B 3390) K

ALUGAM-SE dois optimos quartos a 50$000, entrada independente; só para cavalheiros, na rua Haddock Lobo n. 413. Tel. 4186, Villa. (B 3170) K

ALUGAM-SE bons e arejados quartos, com todas as commodidades, a casaes e senhores de tratamento, preços modicos. Pensão. Rua Haddock Lobo, 13. (B 3522) K

ALUGA-SE, em casa de familia, um bom e espaçoso quarto, completamente independente, mobilado e com pensão. Rua Mariz e Barros 200, esquina de Senador Furtado. (B 3637) K

A[illegible] um bom quarto mobilado, [illegible] pensão, a cavalheiro ou casal [illegible], á rua Professor Gabizo n. 6, esquina Haddock Lobo. (B 3364) K

EXCELLENTE MORADIA NA TIJUCA — Aluga-se a familia de tratamento, um predio novo, construcção moderna, em rua perpendicular á Conde Bomfim. Chaves com o dr. Abelardo Reis, Ouvidor 71, casa Muniz, das 2 ás 4 da tarde. (B 2967) K

ALUGA-SE o predio da r. Euclydes da Cunha 2, transversal á rua S. Christovão, tendo 2 grandes salas, 2 bons quartos, banheiro e bom quintal; chaves no n. 18. Aluguel 118$000. (B 4061) L

ALUGA-SE o predio da rua São Januario n. 182, S. Christovão, com porão habitavel; as chaves acham-se, por favor, na mesma rua, n. 181; trata-se na rua Marquez de Abrantes n. 212. (B 3253) L

ALUGA-SE uma casa nova, propria para pequena familia de tratamento, á rua Conselheiro Autran n. 29, proximo ao boulevard Vinte e Oito de Setembro n. 218. (B 2961) L

ALUGA-SE por 70$ a casa da rua Chaves Faria n. 21, I, S. Christovão; trata-se na r. da Alfandega n. 12, Peixoto & C. (B 4612) L

ALUGA-SE, por 110$, a casa da rua da Liberdade n. 36 (S. Christovão); as chaves estão na 1ª casa da avenida. (B 3401) L

ALUGA-SE um magnifico predio, á rua General Gorjão n. 153, illuminado a luz electrica e perto dos banhos de mar, tendo 4 espaçosos quartos, 2 grandes salas e dependencias; a chave está na Comp. Edificadora, na mesma rua n. 4, onde se trata. (B 3632) L

DOIS CALICES DESTE PODEROSO ANTI-ACIDO EVITAM AS MAIS GRAVES DOENÇAS **Guaranesia**

COMMODO — Uma moça precisa de um, de frente, com entrada independente, sem mobilia, em casa de pequena familia ou senhora viuva, no bairro de S. Christovão, até S. Luiz Gonzaga, S. Januario e proximidades, com urgencia. Quem tiver queira deixar carta neste jornal, com a letra N. (B 3528) L

ALUGA-SE, por 180$, o grande e bonito armazem da rua S. Luiz Gonzaga n. 146 tendo commodos para moradia, quintal, etc.; logar muito commercial; a chave está no n. 148, sobrado, onde se trata. (B 3352) L

ALUGAM-SE bons commodos em predio novo, para lavadeiras, familias e rapazes, de 20$ a 35$, á rua Mariz e Barros n. 354. Bondes de 100 réis. (B 3518) L

ALUGA-SE a casa n. 8 da rua Dulce, prolongamento da rua Mariz e Barros, com 2 salas, 3 quartos, e mais dependencias; as chaves estão no n. 2; entrada pela rua Pereira de Siqueira. (B 3449) L

ALUGA-SE uma espaçosa casa com grande terreno, á rua Souza Barros 21; trata-se em frente no n. 40. (B 3602) L

ALUGA-SE a casa da rua de São Luiz Gonzaga n. 181, com 3 quartos, duas salas e mais dependencias. Aluguel 90$, as chaves na padaria. (B 3579) L

SUBURBIOS

ALUGA-SE a casa da rua 24 de Maio, 75; a chave está no 73; trata-se na rua do Ouvidor n. 37. (B 36[illegible]) M

ALUGA-SE, 150$, predio novo, Francisco Manuel 18, E. Riachuelo; 2 salas, 4 quartos, porão com mais 3; trata-se Victor Meirelles 12. (B 1787) M

Alugam-se as casas novas á r. Magalhães Couto, 123 e 161, Meyer, com 2 salas, 4 quartos, banheira esmaltada, dispensa, cosinha, tanque e grande quintal murado, em terreno de 10X40m.; preço 110$; trata-se á rua da Candelaria, 38, sobrado, com Sampaio. (B 4053) M

ALUGA-SE uma boa casa, com 2 quartos, 2 salas e grande terreno, r. Condessa de Belmonte n. 104, Eng. Novo. Preço 100$000. (B 4037) M

ALUGAM-SE por 45$ e 50$ os predios da rua Nova São 40, E. de Ramos, e Estrada da Penha n. 731, c. 5, com 5 commodos, agua, luz e quintal; chaves na Estrada da Penha n. 741, Bomsuccesso. (B 4011) M

ALUGA-SE a casa da rua Maria Flora n. 15, a um minuto do bonde da Piedade, Engenho de Dentro. (B 2999) M

ALUGA-SE o predio da rua Paraguay n. 47, junto á estação do Meyer, com dois quartos, duas salas, cozinha, banheiro, agua, luz electrica, bom quintal e mais commodidades; trata-se á rua Joaquim Meyer n. 54. (B 2985) M

ALUGA-SE, pintado e forrado de novo, o predio da rua S. Francisco Xavier, 953, com 4 quartos, 2 salas, etc.; tem grande terreno com arvores fructiferas; bondes, trens, á porta; aberta das 11 ás 5. (B 3562) M

ALUGA-SE o predio da rua Miguel Fernandes, 48, Meyer, com grande chacara, para familia de tratamento; as chaves acham-se no 44; trata-se na rua Theophilo Ottoni 21, sobrado. (B 3501) M

ALUGAM-SE um quarto e uma sala independente, a um casal; rua D. Anna Nery 167, estação do Rocha. (B 1121) M

ALUGA-SE uma casa com 2 quartos, 2 salas, boa cozinha e quintal, na rua Valentina Fonseca n. 43, estação Riachuelo; as chaves estão no n. 41, onde se trata. (B 3340) M

ALUGA-SE a casa n. 83 da rua Gomes Serpa, estação da Piedade; tres quartos, duas salas, cozinha, despensa, tanque, banheiro, abundancia d'agua, grande terreno cercado, gallinheiro, etc.; preço 125$; as chaves defronte, onde se informa. (B 3412) M

ALUGA-SE a casa nova da avenida Julieta n. 111, para casal ou pequena familia de tratamento; as chaves estão no n. 1; aluguel, 95$000. (M)

ALUGA-SE por 75$ o predio da rua de Santa Anna, 20, Meyer; 2 quartos, 2 salas, varanda ao lado, illuminação electrica; chaves na casa contigua; tratar rua Guanabara, 50. (B 4243) M

THEREZOPOLIS

A Rainha da Serra dos Orgãos

HOTEL HYGINO RESTAURANT

PROPRIETARIO - ARTHUR GIBBONS

ALTITUDE 950 METROS—CLIMA EXCELLENTE

Telephone Federal — Endereço Telegraphico *HYGINO - THEREZOPOLIS*

O UNICO HOTEL DE TRATAMENTO NO ALTO DE THEREZOPOLIS

Excellentes accommodações com conforto e hygiene. Salões amplos. Orchestra durante a estação. Billiar. American Bar. Fumoir. Tennis-court. Camara escura para photographia.

Informações no Rio de Janeiro com o proprietario no Hotel Albion, RUA ALMIRANTE TAMANDARE' 41 — Telephone, Sul. 2080.

S. Christovão, Andarahy e Villa Isabel

ALUGA-SE esplendida casa, com tres quartos, duas salas, despensa, installação electrica, gaz, jardim, etc., na rua Dr. Ferreira Pontes n. 26; trata-se no n. 36. (L)

ALUGA-SE por 100$, a casa da rua Abilio, 19, S. Christovão; trata-se á rua Alfandega 12, Peixoto & C. (B 4040) L

ALUGA-SE o sobrado da rua Senador Furtado n. 13; trata-se na rua Visconde do Rio Branco n. 25, loja. (B 3306) L

ALUGAM-SE boas casas e bons commodos para familia á r. Mariz e Barros ns. 457 e 435; trata-se na mesma rua n. 445, casa n. 2. (B 2765) L

ALUGA-SE um grande terreno coberto, serve para cocheira, fabrica ou officina, na rua Lopes Souza 34, S. Christovão. As chaves no 14. (B 3176) L

ALUGA-SE uma casinha por 36$; na rua Lopes Souza, 14, S. Christovão. (B 3177) L

ALUGA-SE bom quarto com electricidade, casa de casal sem filhos. Rua Torres Homem 181, casa 3. (B 4103) L

ALUGA-SE o predio da praça dos Lazaros n. 23, com bons commodos, para familia; chaves no n. 24 e trata-se na rua Visconde de Itauna n. 128. (B 2990) L

ALUGA-SE, por 80$, o excellente predio da travessa Alice 41, com 4 grandes commodos, cozinha, banheiro, quintal e luz electrica. (B 3168) L

ALUGA-SE o confortavel predio da rua Conde de Leopoldina 80, todo pintado e forrado de novo, com grande chacara e jardim e todas as accommodações para familia de tratamento; trata-se na mesma rua n. 56. (B 3461) L

ALUGA-SE uma boa casa, para pequena familia, com 2 quartos, 2 salas e bom quintal; á travessa Alice de Figueiredo n. 12; chaves na rua Alice Figueiredo 02; trata-se rua Barão S. Francisco Filho 290, V. Isabel. (B 3422) L

ALUGA-SE ou vende-se o grande terreno, á rua Theodoro da Silva n. 749, com 18X98. Bonde de Andarahy. Informações na padaria Rio Branco, na esquina. (B 3857) L

ALUGA-SE uma casa, para negocio, de uma porta, em um dos melhores pontos do Boulevard 28 Setembro n. 282, terreo; aluguel 65$; em Villa Isabel. (B 3421) L

ALUGA-SE uma grande sala, optimo dormitorio, logar saudavel, arejado, como tambem bons quartos. Tratar rua Visconde de Figueiredo, 95. (B 3549) L

Dôr uma só fricção de LINIMENTO MARINHO desapparece. Rua 7 de Setembro, 186.

ALUGAM-SE os predios 13, 15 e 17 da ladeira de S. Januario, illuminados a luz electrica, tendo dois grandes quartos, 2 boas salas e grande quintal; as chaves estão no 19 e trata-se na rua da Alfandega, 86, sobrado. (B 3633) L

ALUGA-SE por 95$ o excellente predio assobradado da rua Chaves Faria n. 41, Cancella, 4 grandes commodos, cozinha, quintal, luz electrica e jardim. (B 3536) L

ALUGAM-SE as boas casas da rua Major Fonseca ns. 28 e 34, a 132$, com tres quartos, duas salas, e porão habitavel; as chaves ao lado no n. 30 e trata-se na rua de São Luiz Gonzaga n. 110, das 8 ás 10 da manhã, bondes de S. Januario. (B 3321) L

ALUGA-SE bom quarto com janella para a rua, casa de familia, pequena e respeitavel. Bonde de cem réis á porta. Mattoso, 204. (B 4179) L

ALUGA-SE em Villa Isabel, na rua Rufino de Almeida n. 38, Villa Alda, uma casa com duas salas, dois quartos e mais dependencias, com luz electrica e bondes na porta, proximo ao Boulevard. As chaves na mesma Villa, casa 1. (B 3359) L

ALUGA-SE a casa da rua Barão de Mesquita n. 725, com 4 quartos, installação electrica e quintal; aluguel 160$, taxa 15; as chaves na mesma; trata-se á rua Alfandega n. 92, das 3 ás 5, com o sr. Maia; telephone n. 912, Norte. (B 3447) L

MUTILADO ILEGÍVEL

Coração normal — Coração de bebedor

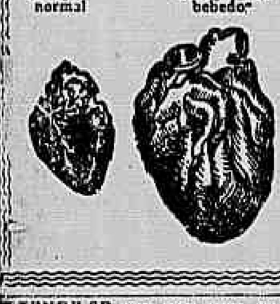

O HABITO DA EMBRIAGUEZ

é uma doença que é curada rapida e radicalmente com o **Salvinis** e as **GOTTAS DE SAUDE** do dr. Cunha Cruz, com 17 annos de successos. Consultorio rua Carioca 31. Vendem-se nas drogarias J. PACHECO, rua dos Andradas 45 — Rio, e Baruel & C., rua Direita n. 1 — São Paulo, e nas boas pharmacias e drogarias.

VENDE-SE uma casa nova, na estação de Ramos, rua André Pinto, 1021 para tratar na Estrada Marechal Rangel, 24, Cascadura. (B 3372) N

VENDEM-SE uma casa e um barracão, com terreno medindo 11 metros de frente por 50 metros de fundo, á rua Drummond n. 33 (estação de Olaria); as chaves estão no 1; preço 3:000$; trata-se á rua N. S. Copacabana n. 610. (B 3651) N

VENDE-SE, por 7:000$, um predio novo, muito chic e de construcção solida, com 2 quartos, 2 salas, cozinha, etc., luz electrica, em centro de jardim, e bom quintal com arvores fructiferas, e todo murado, proprio para pessoa de gosto; na rua Magalhães Couto 134, Todos os Santos; as chaves estão no 130; trata-se no Banco do Brasil, com Manoel Ferreira. (B 3645) N

VENDEM-SE ou compram-se moveis usados, salas de jantar completas, quartos e salas de visitas, etc., na rua S. dos Passos, 1, loja. Tel. 816 Norte. Pagam-se bem. (B 2677) S

VENDE-SE um violino usado e muito bom; trata-se no Rio Mensageiro, junto a este jornal. (B 3305) N

VENDEM-SE machinas de escrever: Underwood, Continental e Remington; rua da Alfandega 137. (B 4095) O

IMPOTENCIA

Esterilidade, Neurasthenia, Insomnias, Espermatorrhéa.

Cura certa, radical e rapida no Gabinete Electrotherapico do

Dr. R. Neves da Silva

LARGO DA CARIOCA 10

Consultas de 1 ás 5

VENDAS DIVERSAS

VENDEM-SE duas machinas de costura, de pé, sendo uma de casear; rua da Carioca, 52, loja. (B 2981) O

VENDEM-SE e compram-se moveis de toda qualidade, pianos, etc.; rua Senhor dos Passos n. 18, tel. 4824, Norte. (A 4961) O

VENDEM-SE 4 bilhares, juntos ou separados, na rua Camerino, 130. (B 2767) O

VENDEM-SE e compram-se armações, fogões economicos e Patentes, copas, balcões, divisões, toldos, mesas de botequim e de hotel, cofres, moveis, registradoras, balanças e todos os moveis e utensilios precisos e caixas para agua, etc.; tudo barato, para desoccupar logar, na rua Larga, 178. (B 4765) O

VENDEM-SE gatos Angorá, brancos, pretos e de outras cores; nos dias uteis até ás 9 1/2 e aos domingos, todo o dia. Rua Capitão Salomão, 38, casa 1, Botafogo. (B 4021) O

VENDE-SE um botequim livre e desembaraçado ou acceita-se um socio com um conto e quinhentos mil réis; para botar 2 bilhares; praça de Botafogo, 454. (B 4156) O

PARA SER FELIZ... — Si quer ser feliz, gozar de saúde e obter a realização de seus desejos, compre e estude os livros do Professor Aristoteles Italia: "Como se adquire e se educa a vontade", "O Poder Pessoal", "Arte de se fazer amar", "Magnetismo e Somnambulismo", a 5$ cada um vol., broch. e 6$ vol. enc.; "Superior Curso Illustrado de Hypnotismo e de Magnetismo Pessoal", enc. 10$; "Como agradar ás mulheres", broch. 2$, enc. 3$; "Espelhos Magicos", broch. 7$, enc. 8$; "Tratado de Clarividencia", br. 3$ enc. 4$; "Psychometria", br. $500, cart. 1$; "Tratado de Phrenelogia", br. 1$, cart. 1$500. — Remettem-se pelo correio sem augmento de preço, encommendas de 3$000 para cima. Vende-se em qualquer livraria e em casa do autor, á rua Senhor dos Passos, 98. — RIO. (B 3404)

VENDE-SE um botequim e tendinha, fazendo bom negocio. O motivo é o dono ter outros negocios e não poder attender a este: informa-se á praça Tiradentes, 56, com o sr. Fonseca. (B 4153) O

VENDEM-SE 500 telhas de zinco n. 24, com 90 centimetros de largura cada uma; trata-se na rua S. Pedro, 116, sob., com Henrique Bird. (B 3258) O

VENDE-SE um piano de luxo, cepo de metal, cordas cruzadas, rua Barão de Ubá, 138. (3283) O

VENDE-SE uma officina de ferreiro, completa e com materiaes. Vendem-se 3 carros de 4 rodas, em boas condições e leves. Vendem-se 2 carroças de burros e uma para um boi; precisa-se liquidar isto até o fim do anno. Trata-se na rua Costa Rosa, 102, Madureira. (B 2962) O

VENDE-SE um casal de cachorrinhos, felpudos, raça pequenina, r. Paula e Silva, 11, largo da Cancella. (B 3276) O

VENDE-SE uma officina de ourives; informar, com o sr. Azevedo, á rua da Uruguayana, 128, sob. (B 3256) O

VENDEM-SE 80 chapas de zinco usadas, de 7 pés e de 8, rua Dr. Silva Rabello, 29, casa V, estação do Meyer. (B 2958) O

VENDE-SE um elegante piano francez, na rua Dr. Carmo Netto, 267, (bondes Salvador de Sá). (B 2941) O

VENDE-SE um piano Schwarz, cepo de metal, cordas cruzadas, completamente novo, por 1:100$, rua Vicente de Souza, (antiga Bambina) 129, Botafogo. (B 4023) O

VENDEM-SE os deliciosos vinhos de mesa e afamado de Favaios na Parreira do Minho e Douro, á r. Buenos Aires 198. (B 1289) O

TRASPASSES

TRASPASSA-SE o bem montado hotel e botequim com contracto, Antigo Hespanha com nove quartos mobilados para hospedes e viajantes, uma avenida com 8 quartos alugados, grande area e bom quintal. Faz bom negocio, o motivo da venda se dirá ao pretendente. Aluguel 210$, é de graça. Quem pretender dirija-se á rua Visconde do Rio Branco n. 105, antigo. (B 2867) P

TRASPASSA-SE uma loja de ferragens e louças, em bom logar; informa-se á rua S. Francisco Xavier n. 461. (B 3019) P

RHEUMATISMO

as dôres desapparecem em 5 minutos

LINIMENTO MARINHO

Rua 7 de Setembro, 186.

TRASPASSA-SE um botequim, fazendo bom negocio; o motivo é o dono não poder estar á testa delle, para ver e tratar, á rua Dr. Carmo Netto n. 253. (B 4019) P

TRASPASSA-SE o contrato do melhor armazem do largo do Estacio n. 73. Ponto de bondes. Optimo para qualquer negocio. Preço 4:000$. Trata-se na rua Machado Coelho 172. (B 4132) P

TRASPASSA-SE uma casa de seccos e molhados, logar de prosperidade, brevemente; tem bonde, no Rio da Prata do Cabussú, Campo Grande. O motivo o dono explicará. Quem pretender informa-se na rua do Riachuelo n. 58, quitanda. (B 3384) P

Porque desprezaes o tratamento da vossa bocca?

Já pensastes nos perigos e semsaborias a que essa imperdoavel negligencia vos poderá expôr? Quantos ha que sacrificam inconscientemente saude, interesses e muitas vezes a propria vida, por negligenciarem essa necessidade inadiavel! Um dente cariado e infeccionado póde, de um momento para outro, privar uma familia do seu chefe. Os casos de carie dos maxillares, e de tetano, necrose, etc., são quasi sempre devidos a pouca attenção que em geral se presta a tão importante questão. Não vos descudeis, portanto, do tratamento dos vossos dentes, mas procurae para isso um profissional criterioso e competente.

CLINICA NOCTURNA — Das 5 ás 10 horas. Para as pessoas que não dispõem de tempo durante o dia. Preços modicos.

A. F. SA' REGO — Dentista

Especialidades: Molestias da bocca e dentes artificiaes — 30 annos de pratica. — Rua do Carmo n. 71, esquina de Ouvidor.

VENDEM-SE armações, balcões, copas, vitrines, espelhos, bilhares, mesas com pedra, marmore, caixões para cereaes, geladeiras, ventiladores, louças, cofres, prensas, tudo que se precise em uma casa commercial e particular; nesta casa tudo existe; rua Frei Caneca ns. 7, 9 e 11, Casa Encyclopedica. (A 3525) O

VENDE-SE uma Victoria, em perfeito estado, na r. do Riachuelo, 366. (B 3361) O

VENDE-SE uma machina Singer, (gabinete), está nova; rua Barão do Bom Retiro, 280, casa VII. (B 2391) O

VENDE-SE uma officina de carpinteiro, movida a electricidade, com todos os machinismos na E. F. de Santa Cruz, 2.510, Piedade. (B 3191) O

VENDE-SE um bom piano allemão, com cepo de metal e cordas cruzadas, avenida Central, 16, 1º andar. (B 3443) O

VENDE-SE um fardamento completamente novo, de 2º tenente da Guarda Nacional, rua do Cattete, 287. (B 3573) O

VENDEM-SE 2 superiores dormitorios de peroba clara, com 9 e 4 peças, para casal, rua Marangapé, 36, loja, com Teixeira. (B 3580) O

VENDE-SE um bom violino, tres quartos; ver e tratar, r. S. Pedro, 128; preço: 120$. (B 3871) O

VENDEM-SE: um binoculo Zeiss e um sextante. Tudo 300$000, rua da Relação n. 55 — Casa V. (B 4207) O

VENDE-SE um dormitorio completo á rua de S. Januario, 162. (B 3578) O

VENDEM-SE 60.000 tijolos superiores, em partidas de 10.000; trata-se á rua Eolina, 36, Meyer, até ás 11 da manhã. (B 3571) O

Achados e perdidos

A. MOTTA & Irmão — Becco do Rosario n. 5. Perdeu-se a cautela n. 10.354, desta casa. (B 2063) O

COMPANHIA Aurea Brasileira — Perdeu-se a cautela n. 1.265, desta casa. (B 2950) O

CAMPELLO & C.ª, rua Luiz de Camões n. 36. Perdeu-se a cautela n. 21.809 desta casa, as providencias estão dadas. (B 3576) O

CAMPELLO & C.ª, rua Luiz de Camões n. 36. Perdeu-se a cautela n. 99.005, desta casa; as providencias estão dadas. (B 3185) O

DIAS & Moyses; 14, rua Barbara Alvarenga n. 14, Rio de Janeiro. Perdeu-se a cautela n. 82.657, desta casa. (B 3630) O

PERDEU-SE a cautela da casa J. Mendes & C.ª, de n. 10.716. (B 3416) O

PERDEU-SE a caderneta n. 310.817 da 3ª serie da Caixa Economica do Rio de Janeiro. (B 3199) O

PERDERAM-SE as cautelas de ns. 34.760, de 1916; 7.606 e 11.318, de 1917. (B 3325) O

PERDEU-SE a cautela n. 12.115, da casa J. Mendes & C.ª. (B 3506) O

ANTARCTICA

Recebem-se pedidos e encommendas destas afamadas cervejas no DEPOSITO á rua Riachuelo n. 92 (Empresa de Aguas Gazosas); entregas ao domicilio. Teleph. 2361. C.

Agua Sulfatada Maravilhosa

25 ANNOS DE INTEIRO SUCCESSO

O medicamento de mais confiança e de seguro effeito em todas as DOENÇAS DA VISTA

A' venda em todas as boas Pharmacias e Drogarias

DEPOSITARIOS GERAES — GRANADO & C. RIO DE JANEIRO

VENDEM-SE ternos de casemiras fina, de palitot sacco, fraok, smocking e casaca por 25$, 35$, 40$ e 55$. Liquidação; rua Senador Dantas, 34. (B 3532) O

VENDEM-SE 1 Balance, 2 motores, 1 HP, 4 HP; rua Camerino, 126. (B 3526) O

VENDEM-SE os utensilios completos para tendinha, copa de marmore, balcão e tudo mais; na rua do Engenho de Dentro, 1, botequim. (B 3523) O

VENDEM-SE um bello piano para concerto; um Pleyel, 4 bis; um para estudo e um superior piano pianola Rex; na rua S. Francisco Xavier, 388. (B 251) O

VENDE-SE bom piano francez de armario, de pessoa que se retira; preço 450$000. Na rua Miguel de Paiva, 28, Catumby. (B 4220) O

DIVERSOS

A 10$ por mez, liquidam-se 100 machinas Singer, a 15$, 30$, 60$, 80$ até 200$, usadas, de 5 e 7 gavetas. Officina para qualquer concerto de machinas; mecanico gratis. — Chamados telephone, Norte 3285. No Grande Deposito á Praça da Republica 195 e 199. (B 3212) S

ACCEITAM-SE pensionistas de meza, sem casa de familia de tratamento, cozinha de 1ª ordem, por 70$000; rua Haddock Lobo n. 171, telephone 1841, Villa. (B 3557) S

CALLISTA

Miguel Braga, especialista em extracção de callos e unhas encravadas, sem dôr, etc; rua da Quitanda 79, 1º andar, esquina da rua do Ouvidor, telephone n. 613, Norte.

A RIFA da lancha a gazolina, que corria com a Loteria do Natal, fica transferida por outras, para correr na Loteria de S. João. (B 1126) S

A Prestações, collectes sob medida, Mme. Blanche, rua Visc. Itauna n. 130. Tel. Norte 2722. Attende a chamados. (B 1717) S

AFINADOR e concertador de pianos, toque para o café Guarany. Tel. 4191, Central. (B 2414) S

A ... o remedio ... o preço, na ... de Setembro 10.

AGUA de Quina Berrini, dá força e vigor aos cabellos; perfume agradavel. Litro, 5$000; rua Buenos Aires, 18. (A 1077) S

AGENTE de negocios — Pessoa de actividade que quer negociar na compra e venda de moveis e objectos de valor, precisa de pessoa completamente entendida nesses negocios e de probidade a toda prova, que venha ajudal-o, com vantagens. Quem estiver nessas condições, deixe carta nesta redacção, com todas as indicações, a R. A. (B 3544) S

ACCEITAM-SE roupas para lavar, engommar, de casa de familia, pensão, rapazes solteiros, na rua Conde de Bomfim n. 67, casa 5, entrega-se a domicilio. (B 3351) S

BILHAR — Vende-se um no Boulevard 28 de Setembro n. 319. (B 2824) O

Folhinhas, Blocks e Cartões de Felicitações

PARA 1918

PAPELARIA QUEIRÓS,

RUA DA QUITANDA, 60.

BRILHANTE — Compra-se um, 4 quilates mais ou menos. Cartas para Jovino, neste jornal. (B 2061) S

COMPRA-SE: 1 moinho de vento, 1 locomovel a vapor de 4 a 6 HP., e 1 motor para lancha a gazolina 4 HP., á rua Dou Geraldo 80; teleph. 2692, N. (B 4219) O

COMPRAM-SE machinas de costura, dynamos, motores electricos e qualquer machinismo que represente valor; praça da Republica n. 195. (B 2842) S

COMPRAM-SE vidrilhos, franjas, roupas usadas, com os mesmos; na rua Visconde Itamaraty n. 108. (B 2673) O

COMPRAM-SE roupas usadas, relojios, correntes, revolvers, pratos, talheres, panellas, chapéos ou qualquer objecto de valor; rua da Lapa n. 54. (B 1766) S

COMPRAM-SE moveis usados, pagam-se bem; attende-se a chamados, Tel. Norte 1123, Senador Euzebio n. 30. (B 1933) S

CONCERTAM-SE machinas de escrever de todos os systemas, na rua Candelaria n. 76, sob. Tel. 807, Norte. (B 2379) S

COMPRAM-SE roupas usadas, de homem, attende a chamados; rua da Carioca n. 29. (A 4401) S

COMPRA-SE qualquer quantidade de joias velhas com ou sem pedras de qualquer valor e cautelas do Monte de Soccorro; pagam-se bem; na rua Gonçalves Dias n. 37, Joalheria Valentim. Teleph. 901, Central. (B 1054) S

COMPRA-SE roupas usadas de homem e de senhoras; paga-se bem, attende-se a chamados pelo telephone central 4305. (B 2031)

COMPRAM-SE livros usados; cartas ao sr. Oliveira, á rua General Camara 322. (B 0652) S

COMPRA-SE qualquer quantidade de ferro velho, metaes, zinco, machinismos e officinas completas; negocio rapido e dinheiro á vista; recados á rua Senador Euzebio n. 98, fundos. Tel. N. 2807. (B 3360) S

COMPRA-SE um piano de bom autor. Offertas a H. Silva. Telephone Villa 241. (B 3342) S

COPIAS a machina. $600 a pagina. Perfeição e rapidez. Alberto de Orvil Ferreira, (Traductor-Publico) Rosario, 148, (1º). (B 3601) S

Novidades de successo

Partida para a guerra — Para piano e canto, 1$500; —A Baratinha, para piano e canto, 1$500.

A GUITARRA DE PRATA

Porfirio Martins — 37, rua da Carioca, 37.

CHAPÉOS — Modista, reforma para senhoras, senhoritas e creanças, em palha, seda ou crepe, a 2$, 4$ e 5$. Trabalho francez. Acceita alumnas para chapéos, a 25$ mensaes, adeantamento em pouco tempo; rua do Senado n. 145, 1º andar. (B 4201) S

COMPETENTE engenheiro-electricista (luz e tracção), excellente desenhista, tendo estado 5 annos na Inglaterra, com conhecimento perfeito das linguas: ingleza, franceza e portugueza, offerece-se. Dirigir-se a A. C.; rua Araujo Gondim n. 62 — Leme. (B 3577) S

DA'-SE por uma machina de ponto á jour, em perfeito estado, quem a tiver escreva por este jornal, a Dona Jacintha. (B 3581) S

DESCANSO, precisa-se de uma sala mobilada, na Avenida Central. Cartas á redacção K. T. T. (B 3172) S

DINHEIRO a juros modicos, empresta-se qualquer quantia sob hypothecas de predios, e compram-se, trata-se com o sr. Moraes, á rua da Assembléa n. 117, 1º andar, sala n. 4. (B 2369) S

DINHEIRO sobre joias, roupas, metaes, fazendas, pianos e qualquer mercadoria que represente valor; em prestam Vianna & Irmão; Luiz Gama, 28 (ant. Espirito Santo) Tel. Cent. 6176. (B 2516) S

PINTURA DE CABELLOS

Mme. Ribeiro, particularmente, tinge cabellos com um preparado vegetal inoffensivo, de sua propriedade. Trabalha tambem com Henne; rua São José n. 67, sob., proximo á Avenida. Telephone, 5.918, Central.

DINHEIRO rapido, sob hypothecas; negocios serios, á rua do Hospicio 198, armazem. (A 5357) S

DINHEIRO — Emprestimos de pequenas quantias, garantidas sómente por boas firmas commerciaes; na rua do Hospicio 77, sala 3. (A 4866)

DA'-SE aterro superior, já cavado, á beira; rua Maranhão n. 42. (B 3285) S

DESEJA-SE saber aonde móra a senhorita Raymunda Menezes. Cartas para estação de Honorio Gurgel, rua Aracy n. 99. (B 3366) S

E DO RIO — S. João Marcos. Pessoa vinda de lá, tem precisão de falar com Julia dos Santos Pessanha, Dimas dos Santos Pessanha, João Cherem, Sebastião Cherem. Hotel Cruzeiro do Sul n. 219. (B 4245) S

EM casa onde não ha outros inquilinos, aluga-se um quarto mobilado, independente a cavalheiro de tracto; rua Gonzaga Bastos n. 86 — Aldeia Campista. (B 2094) S

ENFERMEIRO, massagista, diplomado, da Saude Publica, hospitaes, attende a curativos e injecções hypodermicas; rua General Camara n. 110. Tel. Norte 3368. (A 3100) S

EMPRESTA-SE dinheiro sob hypotheca de predio ou caução de titulos. Trata-se na rua 1º de Março n. 87, sob., com o sr. Ferreira. (B 2012) S

EPAMINONDAS de Avellar — Amigo de infancia deseja encontral-o, rua Angelina, 89 — Encantado. (B 3270) S

FORMAS de arroz, tagal, lizeret e pallia ingleza e de Italia, etc., a 6$, 8$, 10$, 12$ e 14$000, se acham á venda na rua Sete Setembro 191, no Au Paradis. (B 3330) S

GALLINHAS — Vende-se um terno Orpington amarello e frangos de quatro a cinco mezes; na rua Ferreira Nobre n. 47 — Engenho Novo. (B 3010) O

Grande local com salões

Aluga-se o vasto e soberbo sobrado da rua do Passeio n. 28, proprio para sociedades, escriptorios de companhias ou escolas.

GRANDE sortimento de cartões para BOAS FESTAS. Cartões de visitas, cento, 2$000. Papelaria OSCAR N. SOARES, Ourives, 60. (B 1958)

GRAMOPHONES e discos — Compram-se e trocam-se usados. Vendem-se discos a começar de $500 e gramophones de 30$. Concertam-se gramophones; rua Uruguayana 135. (B 4060) S

HYPOTHECAS na cidade e suburbios. Em grandes ou pequenas quantias, a juro modico, na capitalista. Informa, por favor, o sr. Pimenta, á rua do Rosario 147, sobrado, fundos. (B 3619) S

Graças ás GOTTAS SALVADORAS DAS PARTURIENTES

— DO —

DR. VAN DER LAN

Desapparecem os perigos dos partos difficeis e laboriosos

A parturiente que fizer uso do alludido remedio durante o ultimo mez da gravidez, terá um parto rapido e feliz. Innumeros attestados provam exuberantemente a sua efficacia e muitos medicos o aconselham.

DEPOSITO GERAL:

ARAUJO FREITAS & COMP.ª

— RIO DE JANEIRO —

Vende-se em todas as pharmacias e drogarias.

HYPOTHECAS — Lucrarão sempre os srs. proprietarios, quando queiram levantar qualquer emprestimo, procurando ou escrevendo ao commendador Dart, rua da Quitanda, 63, leiteria. Não attende ao telephone. (B 3643) S

TOSSE

Tome PEITORAL MARINHO

Rua 7 de Setembro, 186.

HYPOTHECAS de predios, a juros desde 8% ao anno, fazem-se, mesmo precisando obras ou pagar impostos, e compram-se, custeiam-se extincções de usofructo, ou dotavel, heranças, inventarios, etc., trata-se com o sr. Moraes, rua Assembléa 177, 1º andar, sala 4. (B 4183) S

HYPOTHECAS e outros emprestimos garantidos, a juros modicos, com J. Pinto; rua do Rosario 142, sobrado. (B 156) S

MACHINAS de costura em prestações de 5$ e 10$ mensaes. Vendem-se machinas usadas, desde 20$ para cima. Trocam-se, concertam-se e compram-se. Manda-se o mecanico a domicilio. Gratis, bastidor e chapa para bordar. Trata-se no deposito, á rua Senador Euzebio n. 97, com Henrique Spoltro. Tel. Norte 1698. (A 1260) S

MACHINA para cortar papel, vende-se por 500$; rua Frei Caneca n. 15. (B 4103) S

MODISTA de vestidos, faz e reforma com perfeição e rapidez, a preços modicos. Ponto á jour e bordados. Trav. Cruz Lima n. 26. Tel. S. 2612, Botafogo. (B 463) S

MOVEIS — Compram-se escriptorios e de familia, tapetes, cortinas, pinturas e pianos, louças e encaixotam-se para mudança; á rua da Alfandega 124, J. J. Martins. (B 4075) O

PHARMACIA

Vende-se uma boa, afreguezada e no centro. Informações com o sr. Romualdo de Mello, R. General Camara, 172.

O vosso interesse

E' COMPRAR BARATO AS MELHORES ROUPAS

Egual interesse tem a

ALFAIATARIA

Leão de Ouro

que mudou o seu estabelecimento de **alfaiataria e roupas feitas** para a

RUA URUGUAYANA N. 58

(Entre Ouvidor e 7 de Setembro)

em vos vender **ROUPAS FEITAS** e sob medida elegantes, confeccionadas com casimiras de 1ª qualidade por preços que conquistem a vossa preferencia. Visitando-a, tereis a certeza do que affirma a antiga

Alfaiataria

Leão de Ouro

58 — RUA URUGUAYANA — 58

(Entre Ouvidor e 7 de Setembro)

INTERESSA-ME — F. H. (B 4015) S

KEPIS a 8$000 — Os mais elegantes e com fita de seda — Bonets para chauffeurs e collegios, 20 por cento mais barato do que em qualquer outra casa. Acceitam-se agentes no interior; 60, rua Maurity — Mangue. (B 3430) O

LAVA-SE e engomma-se, sem composição; preços modicos; peçam preços; Cassiano n. 189. Tel. 4864, C. (B 4060) S

MME. Costa — Espirita, faz desapparecer os atrazos. Consultas a senhoras, preço 2$000. Ver para crer; becco da Carioca n. 28. (B 3309) S

MODISTA americana, faz com perfeição qualquer vestuario, tailleur, de seda, até de 12$000 para cima; rua da Misericordia 6, 2º and. (B 4220) S

MOVEIS, pianos, louças, crystaes, etc., etc., compram-se e pagam-se bem; chamados para a rua dos Ourives n. 59, loja, ou pelo telephone 1969, Norte, com Fernandes. (B 1205) O

MME. Tagilde — Rua General Canabarro 19, proximo á rua de S. Christovão. (B 1005) Y

MAGNETISADOR — Precisa-se de um, competente. Cartas a P. L., nesta redacção. (B 2594) S

MACHINAS de escrever, officina mechanica, concertos, alinhamento, limpeza, nickelagem e reforma a preços modicos. Rua da Alfandega, 147. Telep. Norte 3150. E. Magalhães. (B 2888) S

VIAS URINARIAS

syphilis, molestias venereas e da pelle. Gabinete Electrotherapico do

Dr. Belmiro Valverde

Docente da Faculdade e da Academia de Medicina

Tratamento rapido e garantido dos estreitamentos da uretra, gonorrhéas, cystites, hydroceles e hemorroidas. Exame directo da bexiga e uretra por apparelhos proprios.

Consultorio: Largo da Carioca, 10, de 1 ás 5. Teleph. 209, Central.

OFFERECE-SE uma senhora para tomar conta da casa de um senhor de tratamento ou casal sem filhos, não fazendo questão de grande ordenado. Respostas para este jornal, para E. C. (B 3494) S

Só 3 dias Só

é o tempo preciso para curar a gonorrhéa mais antiga e rebelde com a

INJECÇÃO MARINHO

Os corrimentos das senhoras desapparecem no 1º dia de uso.

A' VENDA EM TODAS AS PHARMACIAS

MOVEIS usados — Compram-se mobiliarios completos, avulsos, pianos, cortinas, louças, metaes, antiguidades, etc. Rua Senador Dantas n. 45. Tel. 5255, Cent. — E. Ribeiro. (B 1601) S

Juventude Alexandre

Faz com que os cabellos brancos fiquem pretos, não queima, não mancha a pelle. A Juventude Alexandre desenvolve o crescimento do cabello e extingue a caspa com tres applicações.

Vende-se em todas as perfumarias, pharmacias e drogarias. — Preço 2$000.

MOÇO brasileiro, solteiro, morando com uma tia, de edade, precisa com urgencia de uma empregada portugueza ou brasileira branca, sympathica e moça, sem compromissos e dormindo no aluguel; é para todo serviço, menos cozinhar; propostas neste jornal, a P. B. X. (B 4157) S

NATAL — Acceitam-se encommendas de arvores de Natal, a 15$ e 20$, enfeitadas e plantas; rua General Pedra n. 147. (B 3653) S

PROMISSORIAS a juros de 10% ao anno, com firmas commerciaes, empresta-se, á rua do Rosario n. 74, sala dos fundos, com o sr. Maia. (B 988) S

PLANTAS de todas as qualidades, para pomares e jardins, não comprem sem saber os preços por que vende Augusto Fonseca; 369, r. Mariz e Barros. Tel. 3510, Villa. Peçam catalogos gratis. Encaixotamento caprichoso e embarques rapidos para qualquer ponto do paiz ou estrangeiro. (B 1253) O

PENSÃO Mauá, avenida Central n. 5, dispõe de uma sala de frente, e um quarto, cozinha de 1ª, almoço e jantar aos domingos. (B 2631) S

PENSÃO a domicilio, fornece-se de 1ª ordem; rua D. Carlos I, 30 — Cattete. Tel. C. 702. (B 2978) S

PENSÃO — Fornece-se bem feita, de casa de familia brasileira, na rua Buarque de Macedo n. 72. (B 3482) S

PHARMACEUTICO — Precisa-se de um com urgencia, para dar nome a uma pharmacia, de janeiro em deante. Cartas a R. Peixoto. Caixa postal 2036, Rio. (B 3493) S

A VAREIRA

A melhor casa de Petisqueiras. R. Visconde do Rio Branco 61. Telephone 4892, C.

PENSÃO — Dá-se de casa de familia de tratamento, cozinha de 1ª ordem; praia do Russell n. 166. (B 3403) S

QUARTO em casa de familia de absoluto socego, aluga-se um com boa comida, etc., luz electrica e telephone, a um senhor de edade e de todo o respeito, á rua Theophilo Ottoni n. 32, 2º andar. (B 4107) S

REGISTRADORAS — Vendem-se National, de seis gavetas, por 1:200$, de 2 gavetas, por 1:000$; de uma gaveta, 900$; pequenas, por 430$. Só este mez, cofres de todos tamanhos e fabricantes. Compram-se, vendem-se e trocam-se; rua Frei Caneca ns. 7 a 11, Casa Encyclopedica. (B 2577) O

SALÃO de barbeiro — Vende-se com duas cadeiras novas, banca de marmore, decente e afreguezada. Aluguel da casa 30$; rua 13 de Maio n. 71 — Engenho de Dentro. (B 2068) O

SELLOS — Particular compra só do Brasil; paga muito bem. Cartas neste jornal a Xavier. (B 1772) S

UMA senhora brasileira, sabendo ler e escrever bem, borda a machina em branco com perfeição, e tem alguma pratica de costuras, deseja empregar-se, ou com uma familia, como dama de companhia ou em alguma casa de bordados. Dirija-se a rua General Camara n. 213, a J. Araujo. (B 2048) S

MALAS

Artigo solido, elegante e baratissimo, só na *A Mala Chineza* — Rua do Lavradio, 61.

UMA senhora precisa de um bom commodo em casa de familia de todo respeito. Cartas a E. N. á rua Cesta Bastos n. 20. (B 2143) S

UMA senhora e uma menina de 12 annos, emprega-se com casal ou pequena familia; sabe serviços domesticos e costura; trata-se na rua Itaquaty n. 43 — Est. Cascadura. (B 3271) S

UMA senhora respeitavel, deseja collocar-se em casa de senhora viuva de posição, como dama de companhia. Não quer remuneração alguma, porém ser tratada com consideração, como pessoa da familia. Carta na redacção desta folha, a R. N. (B 2960) S

UM rapaz brasileiro, sabendo perfeitamente o hespanhol, offerece-se para escriptorio ou casa commercial, não fazendo questão de ordenado. Resposta neste jornal, com as iniciaes A. O. (B 3510) S

VIVEIRO para passaros, vende-se um para jardim, com alguns passaros cantadores; rua de S. Francisco Xavier n. 520. (B 3587) S

VIOLINO — Roubaram um, na Penha; gratifica-se a quem o encontrar. Cartas a Genico, no escriptorio desta folha. (B 4208) S

ZENITH, tinta para marcar roupa, vende-se na fabrica de carimbos, rua Sachet n. 18, Rio. Tel. C. 3863.

250:000$ — Emprega-se sob hypothecas de predios, no centro commercial, com a maxima rapidez, com Leopoldo, largo da Carioca, 17, sob., sala 2. (B 4203) S

INVENTARIOS e habilitações para montepios; adeantando-se custas, com Leopoldo, largo da Carioca, 17, sob., sala 2. (B 4203) S

DINHEIRO a juros modicos, com rapidez, sob hypothecas, antichreses, montepios, consignações, promissorias, etc. Compram-se e vendem-se predios. Acceitam-se procurações e cobranças, com Leopoldo, largo da Carioca, 17, sob., sala 2. (B 4203) S

HYPOTHECAS sob predios bem localisados, juros modicos e rapidez, com Leopoldo, largo da Carioca, 17, sob., sala 2. (B 4203) S

GONORRHEA — e suas complicações. Cura radical por processos seguros e rapidos. Dr. JOÃO ABREU. Das 8 ás 11 e das 13 ás 18 horas; 64, rua de S. Pedro, 64.

MEDICOS

Consultas gratis

Pelo dr. Luiz de Lima Bittencourt, da Faculdade de Medicina da Bahia, medico e operador especialista em ***molestias dos olhos, ouvidos, garganta, nariz e doenças nervosas e da pelle.***

Todos os dias das 3 ás 6 horas da tarde. R. Rodrigo Silva 26, 1º and. (entre Assembléa e 7 Setembro). Cons.: perfeitamente apparelhado. (B 3029)

Dr. A. Monteiro — Med. cirurgia, partos, pelle, syphilis — Clinica de adultos e de creanças. De regresso da Europa onde cursou 6 annos hospitaes de Paris, Suissa, etc. reabriu consultorio de 9 manhã, ás 8 noite. Gratis; rua M. Floriano, 55. Fornece e applica por 60$ o legitimo 914, pois trouxe da Suissa. (A 2751) R

Molestias das Senhoras — Dr. Octavio de Andrade, com pratica dos hospitaes da Europa, evita a gravidez, por indicação scientifica, sem prejudicar o organismo. Hemorrhagias, suspensão, etc. Residencia e cons.: rua Sete de Setembro n. 186, sobrado, das 9 ás 11 e de 1 ás 4. Telephone 1.501, Central. Consultas gratis. (B 3301)

BANHOS DE LUZ E BANHOS HYDRO-ELECTRICOS

—Rheumatismo, asthma, syphilis, anemia, eczema, obesidade, arthritismo, molestias dos olhos e dos ouvidos de origem syphilitica ou arthritica são curados com grande exito com estes agentes physicos. Tratamento dos carcinomas das palpebras pelos Raios X. Tratamento da tuberculose conjunctival e do trachoma pelo methodo de Finsen. Tratamento com bom resultado do GLAUCOMA pelas correntes de alta frequencia. Gabinete de Electricidade Medica do Dr. Neves da Rocha. Avenida Rio Branco 90, das 9 da manhã ás 4 horas da tarde. (B 3037)

BONS medicos, gratis? — Curam tudo, das 9 manhã, ás 8 noite; Rua M. Floriano, 55. (A 2757) S

DR. Monteiro, regressou Paris, cura gratis, mols. senhoras e creanças; 10 manhã ás 7 noite; 55, rua Mar. Floriano. (A 2758) S

Dr. Alvino Aguiar

Consultorio: Rua S. José nº 51. Telephone 3868, Central. Residencia travessa do Torres nº 17, tel. 4265 Cent. (A 3611)

DENTISTAS

DENTISTA — A. Lopes Ribeiro, cirurgião dentista pela Faculdade de Medicina e Pharmacia do Rio de Janeiro, com longa pratica. Membro da Associação Central Brasileira de Cirurgiões-Dentistas. Cons.: rua da Quitanda, 48. (B 1035) S

DENTISTA — ... Cor... especialista em trabalhos a ouro ... dentes artificiaes. Gabinete montado com apparelhos modernos de electricidade. Preços modicos. Das 7 ás 6 horas. Domingos até ás 3 horas, á rua Sete de Setembro n. 155, canto da travessa de S. Francisco de Paula. Teleph. n. 2240, Central.

DENTISTA a 2$000 mensaes para obturação a granito, platina, curativos desde o primeiro dia. Trabalhos de chapa; coroas, pivot, etc., por preços minimos e trabalhos garantidos, na Auxiliadora Medica, na rua dos Andradas n. 35, sobrado, esquina da rua General Camara, telephone, Norte 3157. (B 3347) R

DENTISTA — Vende uma cadeira para desoccupar logar; rua dos Andradas 85, 1º andar. (B 4205) O

A SYPHILIS

(Em todas as manifestações, phases e periodos)

Molestias de pelle, rheumatismo, chagas, placas, cancros, manchas de pelle, quéda do cabello, ulceras e todas as doenças resultantes da impureza do sangue tratam-se até á cura radical e completa com o mais potente dos depurativos.

Depurativo e anti-syphilitico

de todos o mais preconizado pela classe medica. E O UNICO com que os doentes se podem tratar até á cura completa (e sem deixar o menor vestigio), andando nas suas occupações habituaes, nas suas viagens, nos seus passeios, sem o mais leve incommodo e sem o mais ligeiro inconveniente! Efficaz em qualquer época do anno e podendo ser usado com qualquer temperatura, chuva, frio ou calor! Grande remedio de effeitos admiraveis, recommendado pelos medicos e pelas innumeras pessoas que o têm tomado. Energico e inoffensivo!

O mais energico depurativo e mais efficaz purificador do sangue! O UNICO que não é purgativo nem exige dieta ou resguardo. O UNICO que não causa a minima alteração no organismo do doente, quer seja tomado por adultos quer por creanças, quer por pessoas fracas e de edade avançada! O UNICO que abre o appetite, dá energia e um bem estar geral ao doente! O UNICO que não exige o auxilio de lavagens, pomadas, gargarejos e outros tratamentos secundarios.

Que todos se tratem pelo DEPURATOL, o unico e verdadeiro remedio da SYPHILIS!

Tubo com 32 pilulas, 8 a 10 dias de tratamento, 5$000, pelo correio, mais $400; 3 tubos 13$500 pelo correio mais $600.

O DEPURATOL encontra-se á venda em todas as boas pharmacias e drogarias.

Deposito geral: PHARMACIA TAVARES

Praça Tiradentes, 62 — Rio de Janeiro

PROTHESE Dentaria — Executa-se com perfeição e rapidez, Jorge Peres; rua Viscondessa Pirassinunga, 57 — Estacio. (B 3358) R

Dentista. O dr. Hugo Silva, tendo remodelado completamente o seu consultorio acceita qualquer trabalho. Rua da Quitanda, 66. Tel. 1.458 C. (B 2583)

PARTEIRAS

PARTEIRA Mme. Francisca Reis, diplomada pela F. de M. de Boston, faz apparecer a menstruação por processo scientifico e sem dor; trabalhos garantidos e preços ao alcance de todos, sem o menor perigo para a saude; trata de doenças do utero; r. General Camara, 110. Tel. 3.308, Norte, proximo da Avenida Central. Consultas gratis. (A 2013)

Parteira Mme. Maria Josepha, diplomada pela F. de M. de Madrid faz apparecer o incommodo por processo scientifico e sem dor, sem o menor perigo para a saude; trabalhos garantidos; preços ao alcance de todos; avenida Gomes Freire n. 77, tel. 3.642, Cent. Consultas gratis, defronte theatro Republica. (A 4591)

PARTOS e molestias de mulher. O DR. H. DE ANDRADA cura corrimentos hemorrhagias e suspensões; de modo simples, evita a gravidez nos casos indicados, fazendo apparecer o incommodo sem provocar hemorrhagia, tendo como enfermeira mme. JOSEPHINA GALLINDO, parteira do Hospital Clinico de Barcelona; consultas diarias, gratis aos pobres. Acceita clientes em pensão. Consultorio e residencia, rua do Lavradio n. 111, sobrado. Telephone 3815, Central. (B 4074) Y

GRATIS. Se quer ser feliz em negocios, gosar saude e vencer difficuldades, peça já o Mensageiro da Fortuna ao professor Aristoteles Italia, á R. Senhor dos Passos, 98. Caixa Postal 601. Rio. Manda-se pelo Correio a quem enviar $200 em sellos novos. (B 476) S

$200 á jour e picot. Ouvidor, 141. La Femme Chic. T. 721 N. (B 3441)

COLORINA — Tintura ideal, garantida, para restituir ao cabello a sua cor, original preta ou castanha — Preço 10$000, pelo Correio, mais 2$. Deposito geral, á rua 7 de Setembro n. 127, R. Kanitz.

S. B. Homœopathicos videntes — A todos que soffrem de qualquer molestia, esta sociedade beneficente remette diagnosticos. Só mandar nome, edade, residencia, profissão e enveloppe sellado para resposta. Caixa postal 1027.

Dinheiro para hypothecas, promissorias, cauções e outros emprestimos garantidos; com J. Pinto, rua do Rosario, 142, sobrado. Tel. 2069 Norte. (B 3626) S

GONORRHE'AS

cura infallivel em 3 dias sem ardor, usando "Gonorrhol". Garante-se a cura completa com um só frasco. Vidro, 3$000, pelo Correio 5$500. Deposito geral: Pharmacia Tavares, praça Tiradentes, 62 — Rio de Janeiro.

Sobrados: Alugam-se os dois bellos com 18 quartos, proprios para uma boa pensão, rua do Cattete, 104; aluguel 850$, trata-se no mesmo. (B 4136) S

SUCUPIROL

Depurativo vegetal do sangue, premiado com o Grande Premio e Medalha de ouro na Exposição Internacional de Roma.

O SUCUPIROL, que possue milhares de attestados medicos e de pessoas curadas no Brasil e na Italia, onde se acha á venda, é efficaz na cura do Rheumatismo agudo ou chronico, molestias da pelle e impureza do sangue, alem do seu optimo resultado nas palpitações, dores musculares, ulceras, queda dos cabellos, dores nas juntas, tonteiras, feridas rebeldes, lesões no coração, arterio-sclerose, darthros, bubões, eczemas, frieiras, furunculos, dores de cabeça, nocturnas, arthritismo, manchas da pelle, etc.

O SUCUPIROL é o melhor depurativo do sangue e o unico que NÃO ESTRAGA O ESTOMAGO, pois NÃO CONTÉM MERCURIO.

Vende-se nas drogarias Huber, Rodrigues, Silva Gomes, Granado, Carlos Cruz e no

LABORATORIO:

Rua Riachuelo n. 302

Partos: MOLS. DE SENHORAS: Dr. Araripe de Albuquerque, de volta dos Estados Unidos — Utero, suspensões, abortos e seu tratamento; corrimentos. Faz apparecer o incommodo por processo seu. Rua da Constituição, 64, de 1 ás 4. Tel. 1.380 C. — Chamados a qualquer hora; preços modicos. As consultas são gratis. (B 4048) S

PARTEIRA e enfermeira mme. Mattos, diplomada nos dois cursos pela Escola Medico-Cirurgica do Porto — Faz partos, tratamento do utero e suspensões, preços sem egual. Consultas gratis das 10 ás 12 da manhã; rua dos Andradas n. 149. Tel. Norte 4779. (A 4882) S

Professores e professoras

CURSO Propedeutico — Praça Tiradentes n. 46 — Telephones official e 5013 Central — Preparatorios, concursos, commercio etc. Taxa fixa 20$000 mensaes. Aulas á tarde. Ambos os sexos. Selecto corpo docente. (B 544) S

CURSO Normal — Prof. conhecido, garante admissão, a preço modico; ha poucas vagas na 3ª turma. Ourives, 20, 2º and., 2 ás 4. (B 3660) Z

CONCURSOS de fazenda e exames de admissão á Escola Normal, collegio Pedro II, Escola Militar e Naval, preparam-se candidatos; falar ou escrever ao Dr. Bandeira, á rua da Quitanda 17. (B 3520) Z

CONCURSOS de E. de Ferro, Correios, e exames de admissão ao Pedro II. Moço formado, idoneo e relaccionado, prepara candidatos, em pouco tempo, a preço modico; methodo excellente. Escrever para J. S. C., rua Dr. Dias da Cruz n. 161, Meyer. (B 1216) Z

INGLEZ — Uma senhora ingleza, ensina a sua lingua em sua casa ou em casas particulares — Henrique Dias 21, est. do Rocha. (B 5337) Z

MLLE. Hélène Ruffier, professeur de français, d'histoire et de litterature, s'adresser, 115, R. d'Assemblée au 1er. étage. Tel. 3849 C. (A 2779) S

OFFERECE-SE uma professora de de piano, 2 lições por semana, a 15$ mensaes; rua Corrêa Dutra 78. (B 4178) Z

PROFESSORA de piano — Por methodo facil, ensina-se theoria e solfejo; Frei Caneca n. 316. (B 3380) Z

PROFESSORES, terão sala ventilada, com mobilia, luz e telephone, das 7 ás 10 hs. da noite, na avenida Central, esq., da rua do Rosario n. 120; tratar no café. (B 3210) Z

PREPARAM-SE candidatos ao exame de admissão ao Collegio Pedro II; rua Paula e Silva n. 11 — Largo da Cancella. (B 3277) Z

PREPARATORIOS especialmente: portuguez, francez, inglez, latim, arithmetica e physica, 35$000 cada materia. Lavradio 31. (B 3036) Z

PIANO — Professora diplomada pelo Instituto Nacional de Musica, acceita alumnas em qualquer adeantamento, ou principiantes. Informações com mlle. A. Lima, á rua Valladares n. 207 — Ipanema. (B 5192) Z

DIGESTOL — Dyspepsias, enjôos, neurasthenia, prisão de ventre, estomago, figado, etc. — J. Rodrigues, Gonçalves Dias, 50. Vidro 3$000. (B 2382)

Duchas massagens, etc. Instituto Physiotherapico do dr. Gustavo Armbrust, Docente da Faculdade. De 7 ás 11 da manhã. Rua Senador Dantas, 48. (A 5153)

CLINICA DE VIAS URINARIAS e SYPHILIS

DR. CARLOS M. NOVAES

da Associação Franceza de Urologia

Tratamento moderno da blenorrhagia, suas complicações e consequencias.

Applicações electricas no exame e tratamento das molestias dos orgãos genito-urinarios.

Consultas diarias de 1 ás 5 da tarde. Consultorio: Rua Carioca, 50.

MOLESTIAS NERVOSAS, estomago e intestinos. Arthritismo; obesidade, diabetes. Dr. Gustavo Ambrust. Docente da Faculdade. Rua Uruguayana 21, de 1 ás 2. (A 5151)

LAXANTE SUAVE

Hepatolaxina

Capsulas Reguladoras do Apparelho Digestivo.

Curativo da Prisão de Ventre. Curativo do Estomago e do figado

Uso: 1 capsula, no almoço OU NO jantar, todos os dias OU EM dias alternados.

Vende-se em todas as Pharmacias e Drogarias.

Assembléa 85, 2º andar.

— A. ROIZ —

Bordados á machina: Para um atelier dirigido por habil professora, precisa-se de aprendizes adeantadas; informar rua Etelvina, 25, estação Olaria. E. F. Leopoldina. (B 4052) S

Carimbos de borracha. Peça preços (indique dizeres e formato), á Casa Torres, rua Senhor dos Passos, 98, Rio — Acceita agentes em toda a parte. (B674) S

Gratis: Papeis de casamento no Civil e Religioso, rua João Alvares, 28, sobrado. (B 4041) S

RAIOS X para o diagnostico e tratamento das doenças do estomago, intestinos, figado, pulmões, coração, rins, ossos, etc., pelo DR. RENATO DE SOUZA LOPES. Preços modicos. Rua São José 39, de 1 ás 4. Res: R. Voluntarios 33.

Boa occasião: Motivo viagem interior, vendem-se por metade do preço, vestidos, blusas, etc., etc., recenchegados de Paris, absolutamente sem uso; Não se trata com revendedores; 190, casa IX, Voluntarios da Patria, de 9 horas, ás 11 da manhã. (B 3271) S

Comp. Singer: Pessoa que pede que, prisestar esta C. pede a todos de quem tendo já pago quaesquer prestações tenha esta empreza se apoderado de machinas por meios violentos, deixar carta nesta redacção e bem assim os agentes que não tenham recebidos as suas honorarios, para Antonio. (B 3313) S

MME. JOSEPHINA Rua da Alfandega numero 135. (B. 4.180)

MARINONI typographica, usada, formato A em perfeito estado, vende-se por preço de occasião, rua da Misericordia, 74 Rio. (B 3469) S

PETROPOLIS

Aluga-se bom e bem situado predio, completamente mobilado, com todas as accommodações, a 10 minutos da estação. Minuciosas informações, na rua da Candelaria, 53, loja, com J. Silva. (B. 3.529)

POCKER

Compra-se uma mesa de cinco logares, em bom estado e preço modico, cartas á Jota. (B. 3.570)

HOMŒOPATHIA

Tosse? Tosse muito? tome a milagrosa BRONCHIGIA

Constipou-se? faça uso da GRIPPINA

Genitalina cura fraquezas genitaes

Rheumatina cura rheumatismo

DENTRO DO ... — Adolpho Vasconcellos — 27 Rua da Quitanda

TAXO DE COBRE

Precisa-se de um usado com ... de diametro. Rua da Assembléa n. 116, 2º andar, das 12 ás 14 horas. (3.591) S

Clinica dentaria

de Agnello Quintella e Bernardes Costa. Gonçalves Dias, 75, 1º andar. Telephone C. 4.863. (B. 3.638)

Casa de calçados

Traspassa-se uma com boa freguezia, no centro da cidade. Informa-se por favor á rua do Rosario, 79, sob., com Rodrigues. (B. 3.593)

Ouro a 1$900

Compra-se assim como prata, dentes, dentaduras usadas e cautelas de penhores de joias, travessa do Rosario, 7 (Ao lado da casa Raunier). Telephone 4.3.. Norte. (B. 3.6..)

CASCATEIRO

Executam-se cascatas, lagos, repuxos, caixa para agua, bancos e ..., vasos etc. ... Pedro, 2... (3631)

PHARMACIA

Vende-se uma bem localizada e livre, preço 4 contos, rua do General Pedro, 88. (B. 2.6..)

Escriptorio installado

Aluga-se ... no centro commercial ... 3. Moreira, rua do O..., n. 26, sobrado, das 12 ás ... horas. (B. 3...)

COMMODO

Allemão educado, precisa de ... eventualmente com meia pensão ... de preferencia perto da praça do Bam... ou centro. Offertas com preço a V., caixa postal, 1.248. (B. 3.629) ...

Instrucção Primaria

Uma alumna do 4º anno da Escola Normal, moradora na ... de S. Francisco Xavier ensina em sua residencia ou dos ... alumnos que quizerem ... primario por processo pedagogico moderno; cartas nesta redacção para O. S. (B. 3.661)

Ex-Embaixada Portugueza

Bilhetes para a festa hoje, no theatro Republica, em homenagem a ex-embaixada, na A. Locação Theatral, edificio do "Jornal do Brasil". T. 3801 C. (B. 3.598)

MACHINAS

Compram-se machinas ou fabrica completa para fabrico de meias, camisas e outros artigos de malha, á rua dos Ourives n. 79, com o sr. Olavo de Oliver. (3592) B

IMPIEGATA

Abbisognasi per una ... importante di questa Piazza, una buona impiegata dattilografa, pratica principalmente nella corrispondenza in lingua italiana.

E' inutile presentarsi senza questo requisito.

Indirizzare proposta con riferenze alla Cassa Postale n. 1.265. (B. 3.640)

PREDIOS EM PETROPOLIS

Vendem-se duas confortaveis residencias em centro de grande chacara, cada uma com 2 salas, 7 quartos, etc.; com J. Pinto, rua do Rosario 142, sobrado, tel. 2969, Norte. (3621) B

PRECISA DE HOTEL?

Vá para a *Pensão Carioca*, casa familiar, preferida pelas pessoas de fóra, em rua central, bom tratamento, cozinha de 1ª ordem; perto dos theatros, consultorios, bondes na porta para toda a parte. Diaria 5$000, aposento e comida; aposento só, 2$500 a 3$000. Rua da Carioca, 47. (B. 3653)

TERRENOS A PRESTAÇÕES

Vendem-se na rua Barão de Mesquita, desde 3:500$000, podendo edificar desde logo; agua, luz e esgotos; trata-se com o proprietario, na rua Theophilo Ottoni n. 90, tel. 980, N. (3613) B

Telha franceza

Compra-se usada, em bom estado. Rua da Lapa, 103. (B 4197)

Mobilia sala de jantar

Vende-se uma moderna, modelo baixo com marmore rosa, em perfeito estado. R. Senador Dantas 45 andar terreo. (B 4198)

ILEGÍVEL MUTILADO

PAPEIS PINTADOS

Liquidação de todo o stock de papeis e guarnições **Nacionaes e Estrangeiros** a preços muito reduzidos

E grandes descontos conforme as quantidades dos escolhidos

-- 177, AVENIDA RIO BRANCO --
Em frente á estação dos bondes

Convém a todos
saber que o "Tridigestivo Cruz" é o unico remedio approvado pela Directoria de Saude Publica, que cura as molestias do estomago e intestinos. Assembléa, 75.

PRAÇA
Vende-se em praça do Juizo da 2ª Vara, os predios á travessa Hermengarda ns: 10 e 20 avaliados em 11:500$000, no dia 20 ás 13 1/2 horas. (B. 3.411)

Trilhos Decauville
Precisam-se desses trilhos em boas condições; pagam-se bem; cartas á I. S. no escriptorio desta folha. (B 3407)

SALA
Em casa d'uma senhora, aluga-se uma com ou sem mobilia; tem telephone, á rua General Caldwell n. 178. (B 4123)

RAIOS X
Consultas com exame 20$000
Photographias por preço fixo e modico
Dr. Jorge A. Franco
Largo da Carioca, 15
Das 2 ás 5
(A. 3361)

Patinette
Este brinquedo americano, muito util ao desenvolvimento physico das creanças, vende-se no Bazar Hollandez, á rua Marechal Floriano, 38.
Visitem este estabelecimento antes de fazerem suas compras de brinquedos para o Natal.

Loterias da Capital Federal
Companhia de Loterias Nacionaes do Brasil. Extracções publicas, sob a fiscalização do Governo Federal ás 2 ½ e aos sabbados ás 3 horas á

RUA VISCONDE DE ITABORAHY, 45

GRANDE E EXTRAORDINARIA LOTERIA DO NATAL

Depois de amanhã --A's 3 horas da tarde
NOVO PLANO 347 — 2ª

1.000:000$000

Por 56$000, em octogesimos de 700 réis.

N. B. — Este importante plano, além do premio maior, distribue outros premios de 100:000$, 20:000$, 10:000$ 5:000$, 2:000$, 1:000$ e 480$000.

Segunda-feira 24 do corrente 346 — 26

25:000$000

POR 1$400, EM MEIOS

Os pedidos de bilhetes do interior devem ser acompanhados de mais 700 réis para o porte do Correio e dirigidos aos Agentes Geraes : NAZARETH & C. — Rua do Ouvidor n. 94—Caixa n. 817.Ender. Teleg. LUSVEL, e na Casa de F. Guimarães, rua do Rosario n. 71, esquina do beco das Cancellas, Caixa do Correio 1.273.

ESTOMAGO
Tridigestivo Cruz, é o unico remedio que cura as doenças do estomago e intestinos. Drogaria e pharmacias. Vidro 2$500.

BOAS FESTAS
A titulo de bôas festas Irmãos Acosta, á rua da Carioca n. 28, vendem as *Legitimas laminas Gillette a 4$200 a duzia.*

NAZARETH & C.
Unicos agentes geraes da Companhia de Loterias Nacionaes do Brasil

RUA DO OUVIDOR N. 94

Os nossos freguezes do interior não deverão hesitar um momento: mandem-nos quanto antes, os seus pedidos para a magnifica LOTERIA DO NATAL, acompanhados de mais 700 réis para o porte do Correio

LOTERIA DO NATAL 1.000:000$000

Preços dos bilhetes. . . . .
Inteiros em quartos. . . . 52$800
Inteiros em octogesimos. . . 56$000
Octogesimos. $700

Cofres e Caixas Registradoras
Vendem-se, compram-se e trocam-se cofres, machinas registradoras e de escrever de todos os tamanhos e fabricantes. Rua Frei Caneca n. 7 [illegible] Casa Encyclopedica. (A 3519)

VENDE-SE
Ou admitte-se um socio para um Hotel Restaurant, no centro, fazendo bom negocio, o motivo se dirá ao pretendente. Rua Marechal Floriano 199, com o sr. Bernardino. (B 3496)

PÓ DA PERSIA
(NOME REGISTRADO)

Este celebre e afamado pó, pelos seus reaes effeitos na mortandade das pulgas, percevejos, mosquitos, formigas, baratas, lagartas, piolhos, bicheiras e coceiras dos animaes, tem conquistado o primeiro logar entre todos os insecticidas.

Tornou-se um indispensavel familiar.

Não suja a roupa. Não é venenoso. Seu aroma em nada prejudica a saude. Póde polvilhar-se na cama de qualquer creança sem perturbar-lhe o somno.

No rotulo vão indicados os differentes modos de applicação, conforme a especie de insectos que se queira destruir.

O que convém é procurar o PO' da PERSIA verdadeiro e para obtel-o, o unico meio é dirigir-se a nós.

Nosso PO' DA PERSIA é preparado unicamente com as flores frescas das plantas e não é para se comparar com o pó de acção quasi nulla, feito das raizes ou da planta toda quando não é com substancias offensivas á saude.

Cuidado com as IMITAÇÕES BARATAS (inertes ou prejudiciaes á saude e á roupa).

Sempre que os freguezes se têm queixado que o Pó da Persia não dá resultado, tem-se verificado que não compraram o verdadeiro PO' DA PERSIA que por ser nome registrado só póde ser usado pela GARRAFA GRANDE.

ATTENÇÃO — Em todas as latas com o PO' DA PERSIA verdadeiro, vae grudado um rotulo com a seguinte marca registrada

PÓ DA PERSIA DA GARRAFA GRANDE

MARCA REGISTRADA

Portanto, rejeitem as latas que não tiverem esta marca registrada no rotulo, além do nome PO' DA PERSIA, que tambem é registrado, como não tendo saido da casa GARRAFA GRANDE.

Lata 2$000, seis por 10$000 e doze por 20$000. Remette-se pelo Correio 1 lata por 3$000, seis por 12$500 e doze por 25$000.

Em Nictheroy, drogaria Barcellos.

A'GARRAFA GRANDE
66 RUA URUGUAYANA 66
Perestrello & Filho.

e na AVENIDA PASSOS 106 — EM CAMPOS: PHARMACIA PACHECO.

OURO
Prata, platina, brilhantes e cautelas do Monte de Soccorro, compram-se e pagam-se bem; na praça Tiradentes, 61. — *Casa Garcia.*

Sala de frente
Aluga-se uma com 3 sacadas de frente á rua do Ouvidor 71 e o 2º andar.

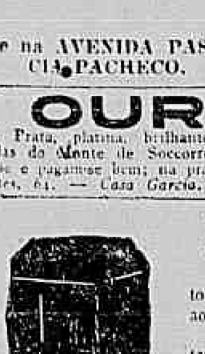

FESTAS DO NATAL
Acabamos de receber um variado sortimento de gramophones e Victrolas, Victor e Odeon, ao alcance de todas as bolsas.

Grande variedade em discos: celebridades, tangos argentinos, dansas americanas, musicas de Natal, cantos sertanejos, comicos, etc., etc..

A' Guitarra de Prata
37, Rua da Carioca, 37

Grande chacara e casa no Realengo
Aluga-se e trata-se na rua Rodrigo Silva n. 26, 1º andar, com Souza. (B 4006)

Medicina Estrangeira
Consultas gratis reclame medicos chegados Europa — Curam todas molestias processos novos, 9 manhã ás 8 noite. Rua M. Floriano, 55. (A 2759)

Moveis de vime *Oleados, Brinquedos,* Fabrica Nacional, Casa Brasileira, Sete de Setembro-211, perto da Praça Tiradentes.
Lindos objectos para presentes das **FESTAS**

RATAZANAS,
RATOS, CAMONDONGOS E BARATAS — Destruição completa de ratos, ratazanas, camondongos e baratas, com o "MATA RATOS" (não é massa phosphorica), que se vende a 1$200 a lata, á

RUA URUGUAYANA, 66

PHARMACIA
Vende-se uma, de primeira ordem, no centro; trata-se no Boulevard 28 de Setembro n. 326. (B. 4151).

Malacaxeta
Compra-se qualquer quantidade, bruta ou beneficiada. Cesfres Martins & C. Rua General Camara n. 395. (B 3435)

GRANDE HOTEL
— EM —
POÇOS DE CALDAS
(MINAS)

ALUGA-SE em condições vantajosas um grande hotel, recentemente construido, ainda não habitado. O predio é de grande vista, acha-se muito proximo do Estabelecimento de banhos, e foi construido com todas as regras da mais completa hygiene.

Tem o edificio 50 vastos dormitorios, ampla sala de jantar, diversos salões para reuniões, leitura e festas; copa, cozinha muito grande, e todas as dependencias necessarias para um estabelecimento de primeira ordem.

Como complemento do mais rigoroso conforto tem lavatorios com agua canalisada em todos os dormitorios, e em muitos outros commodos, bem como installação de luz e campainhas electricas.

Accommodações para automovel e commodos em separado para creados.

Tambem faz parte do hotel UM CLUB com todos os commodos necessarios para tal fim, elemento esse indispensavel nos hoteis.

Photographia e planta do hotel na CASA STAMP, rua Uruguayana 9, onde poderão ser dadas todas as explicações precisas.

POÇOS DE CALDAS
(B 3078)

TONEL
Vende-se um de ferro. Trata-se na rua Carolina Meyer, 12. Estação do Meyer. (B. 3.418)

PIANOLA
Compram-se rolos de musica em bom estado. Offertas sob C. M. á Caixa, desta folha. (B. 3.349)

Aos Asthmaticos
Unico especifico vegetal para a cura radical da asthma ou bronchite asthmatica é o Elixir anti-asthmatico de BRUZZI. Usa-se nos accessos e fóra delles, até á cura completa.

GISELIA
Nova tintura que está produzindo real successo. Unica que dá a côr preta natural e lustrosa, sem conter nitrato de prata e seus saes. Em todas as perfumarias.

Deposito geral: Bruzzi & C.ª--Rua Buenos Aires, 133

CORTUME
Acceita-se um socio com capital para desenvolver negocio. Rua Maruhy Grande 97, em Nictheroy. (B 4117)

Salas de frente
Alugam-se e tambem quartos em casa de familia, optima pensão, conforto e hygiene. Russell, 166. (B. 3.402)

Tendo de iniciar o seu balanço annual, a

Cia. General Electric do Brazil, Inc.

communica á sua conceituada clientela que fechará o seu deposito em

24 DE DEZEMBRO

corrente, reabrindo-o em

2 DE JANEIRO DE 1918

Por esse motivo não poderá effectuar fornecimentos dentro do referido prazo, continuando, porém, a acceitar pedidos diariamente EM SEU ESCRIPTORIO A'

RUA DE SÃO PEDRO 126

para serem executados no começo do proximo anno.

COPACABANA
Pequena casa mobilada; para informações com o sr. Caldeira, Ouvidor 76, loja. (B 3468)

Magneto Bosck
Vende-se um, perfeito, com pouco uso; rua da Saude n. 145. Joaquim. (B 3483)

EMPRESTIMOS — sob hypotheca de predios, de 10 contos para cima, a juros de 9 e 10% ao anno. COMPRA de predios no centro commercial, dando renda de 8% e de outros para moradia, da Gloria á Gavea, Laranjeiras, Haddock Lobo, Conde de Bomfim e transversaes. Lista de predios e palacetes á VENDA nos principaes bairros e detalhadas informações, no escriptorio de EDUARDO F. RAMOS, rua S. Pedro 45. (A 5326)

J. C. Athayde
CIRURGIÃO DENTISTA
Trabalhos rapidos e garantidos, rua Sete de Setembro n. 207. (R 3800)

GELADEIRA
Vende-se uma, de peroba, tampo de marmore, envidraçada, propria para casa decente; rua Frei Caneca n. 7. (B. 4102).

PAPEIS DE CASAMENTO
RAPIDEZ — ECONOMIA — SERIEDADE
Avenida Passos 21, sobrado — Tel. 963, N. (A 5752)

Pensão Flamengo
Aluga-se a casaes e cavalheiros de tratamento salas e quartos ricamente mobilados com pensão e tratamento de primeira ordem. (B 3198)

Pensão Sul-America
á rua Carvalho de Sá n. 25. Dispõe de bons aposentos para familias e cavalheiros. Diaria desde 5$000. Fornece pensão a domicilio. (A 4681)

MOLESTIAS INFECTO-CONTAGIOSAS
Quereis evitar?
Usae
Colchão Hygienico
App. pela Saude Publica
Rua do Cattete ns. 55 e 57
Liquidadora. Alugam-se e compram-se moveis. Tel. 5301 C.

ESCRIPTORIOS
Alugam-se optimos no melhor ponto da Avenida; informa-se á rua da Assembléa n. 95, sob. (B 4058)

Cachorros dinamarquezes
Vende-se uma cachorra dinamarqueza, com tres filhos de um mez. Largo do França n. 8. (B 2954)

"SEXUOL" — (HOMOEOPATHICO) Debilidade geral, esgotamento nervoso, cachexia organica, neurasthenia, fraqueza sexual, inappetencia genesica e impotencia precoce. Preparação opotherapica basead a nos trabalhos de Brown-Séquard — Homoeopathia em tabletes — Preço 10$000. — *Pharmacia Homoeopathica* "INDIANA", Rua da Quitanda, 17.

O MELHOR LAXANTE DIURETICO E DISSOLVENTE DO ACIDO URICO
Salvitae
CONTRA A GOTTA
RHEUMATISMO
PRISÃO DE VENTRE
DOR DE CABEÇA
BILIOSIDADE
INDIGESTÃO
DIABETES
DOENÇA DE BRIGHT
A venda em todas as drogarias e pharmacias principaes

A' venda em todas as pharmacias e drogarias principaes. Representantes geraes para todo Brasil SCHOENE & SCHILLING, rua 1º de Março n. 23—Rio.

PO' DE ARROZ HAYA
O mais fino, o mais perfumado, o mais adherente e o mais puro. Caixa, 2$000. A' venda em todas as perfumarias e no depositario: Casa "A Noiva", rua Rodrigo Silva n. 36.

Occasião unica
Vende-se uma solida guarnição de peroba, com espelhos de crystal biseIados e marmores de côr, com sete peças, para quarto de casal. Ver e tratar á rua da Egrejinha n. 80 (Copacabana). (B. 4072).

Ferros para flores
Vende-se uma collecção completa de 63 ferros para flôres artificiaes, golfadores e uma superior prensa para os mesmos. Vende-se, por metade do custo. Machado Coelho numero 172. (B. 4133).

Grande Venda Annual
Com abatimento em todos os artigos de 20, 30, 40 e 50 % Só até 30 do corrente **APROVEITEM!!**

Preço de alguns artigos — Secção de roupas brancas
Gravatas mercerisadas, eram de 2$500, por. . . $900
Gravatas inglezas de pura seda, eram de 7$000, por. . . 2$900
Collarinhos de puro linho de 20$, por. . . . 7$900

Camisas para rapaz, com ou sem collarinho de peito duro, de 7$000, por. . . 3$900
Pyjamas, grande sortimento desde . . . 5$000

Secção de alfaiataria e roupas feitas
Paletots para verão, desde. . . 4$300

Vestuarios de brim desde. . . 3$900
Vestuarios de casemira, desde. . . 18$000
Finissimos vestuarios de flanella preta ingleza, com bordados de seda, proprios para luto, eram de 50$, por 18$000
Ternos de brim de linho tussor, desde. . . 12$000

Uma visita a nossa casa representa uma economia de mais de 60 %.

A LA VILLE DE PARIS 35, Rua dos Ourives, 35 e Buenos Ayres, 76 Telephone 1331 Norte

Prompta Mudança No Vigor Genital

A Nova Descoberta, "Soréť" Tem Uma Notavel Afinidade para os Nervos.

Comece a tomar "Sorét" hoje e em breve v. s. sentirá um augmento notavel na força de todo o systema genital e em todas as funcções do corpo, não importa que v. s. esteja parcial ou completamente impotente ou

"Tome "Sorét" — Torne-se Como Um Jovem de 16!
que seja moço ou já bem edoso. Apenas algumas gotas de "Sorét" são precisas para uma dóse. O "Sorét" é intensamente concentrado por meio de um novo processo secreto, e nunca falha. Scientistas declaram que "Sorét" revolucionou o tratamento de Impotencia, Neurasthenia, Cachexia Organica, Nervoso, Esgotamento Mental e Physico, Fastio, Magreza, etc., em homens e mulheres, sendo incomparavel a qualquer outro tratamento conhecido. Contém ingredientes vegetaes, é absolutamente inoffensivo e não tem cantharidas. O vigor genital que "Sorét" produz é extraordinario. Comece a tomal-o hoje e goze a gloria de um vigor genital maior do que nos melhores dias da sua juventude. Vendido em frascos hermeticamente sellados, com a figura encarnada do demonio. Cuidado com imitações! Approvado pela Directoria da Saude Publica do Brasil. Fabricado por Jean Rouseau & Co., Paris, Londres, Chicago. Depositarios: Granado & C., Drogaria Pacheco, R. Hess & C., Araujo Freitas & C., Silva, Gomes & C., V. Ruffier & C., Drogaria André, Rodrigues e Rangel, Freire Guimarães & C., Granado & Filhos. Rio de Janeiro.

VERNIZES
EMILIO ALLARD & Cº
119, OURIVES, 119
TEL. NORTE 4372
RIO
(A. 788)

GABINETE
Aluga-se na rua Rodrigo Silva n. 26, 1º andar, com Souza. (B 4005)

Placas Esmaltadas
POR NOVO PROCESSO
Grande perfeição. Mais durabilidade. E muito mais baratas do que as fabricadas até hoje.
FUNDIÇÃO INDIGENA
RUA CAMERINO

"MILA"
Brilhantina concreta, com petroleo, deliciosamente perfumada, com penetrante e escolhida essencia, dá brilho e firma a côr do cabello, ao contrario das demais brilhantinas, que tornam os cabellos russos. Vidro 3$000. Pelo Correio, 4$000. Na "A' Garrafa Grande", Casas Bazin, Cirio, perfumarias Nunes, Hortense, Orlando Rangel e Avenida Passos, 106. Em Nictheroy, Drogaria Barcellos. Em Campos, Pharmacia Pacheco.

UTERINA é o unico remedio que cura FLORES BRANCAS e o corrimento das senhoras.
Vendem-se nas principaes pharmacias e na Drogaria Araujo Freitas & C.

Consultorio
Aluga-se na Av. Rio Branco n. 144, 1º andar. (B 4046)

Catarata Cura da catarata por processo operatorio de exito comprovado pelo Dr. Neves da Rocha, oculista com longa pratica de sua especialidade— Operações pagas no fim da cura—Av. Rio Branco 90, das 12 ás 16. horas. (B 1963)

LINDOS CABELLOS
UZANDO LOÇÃO *ZULMARI* — 3$500 —
em todas as casas e na perfumaria Lopes. Uruguayana, 44. (A. 4.972)

Pilulas Purgativas e Antibiliosas de Brito
Premiadas com medalhas de ouro. Curam: prisão de ventre, dôres de cabeça, vomitos, doenças do figado, rins e rheumatismo. Preço 1$500. Dep.: Drogaria Pacheco, rua Andradas 45; á rua Sete de Setembro ns. 39, 81 e 99 e em todas as drogarias. B. 1.763)

ROSTO E COLLO
isentos de sardas, espinhas, cravos e rugas precoces adquirem-se com o uso do Creme Crobylla.
EXCELLENTE SUBSTITUTO DA MASSAGEM
O MELHOR FIXADOR DO PO' DE ARROZ
Nas perfumarias e na
— A GARRAFA GRANDE —
Rua Uruguayana n. 66

A PHOSPHATINE FALIÈRES
misturada com o leite é o alimento o mais agradavel e o mais recommendado para as creanças desde a idade de 7 a 8 mezes sobretudo ao momento da ablactação e durante o periodo da crescidão.

Facilita a dentição e formação dos ossos. Previne ou supprime a diarrhéa tão frequente durante o tempo de calor.

Util aos estomagos delicados, aos velhos e aos convalescentes.

Exigir a marca **"PHOSPHATINE FALIÈRES"**
A'Venda em todas as Pharmacias e Armazens.
DEPOSITO GERAL : 6, Rue de la Tacherie, PARIS

CASA
Para moradia de pequena familia de tratamento, precisa-se de uma, com todo o conforto e tendo, pelo menos, duas salas, quatro grandes dormitorios e mais dependencias, em centro de terreno arborizado e jardim, nos bairros de Santa Thereza, Laranjeiras ou Tijuca. Aluguel mensal de 250$, mais ou menos. Propostas, com condições e preço a I. Lermann, Caixa do Correio n. 618. (B. 2940).

Chapéos de palha sujos
Os chapéos de palha, sujos, ficam completamente limpos e com apparencia de novos, quando lavados com a "Agua Magica". Mais duas vezes poderá ainda lavar um chapéo, quando novamente ficar sujo. Um vidro dá para seis chapéos e custa 2$000. Pelo Correio, 4$000. Na "A' Garrafa Grande", rua Uruguayana n. 66; pharmacia Freitas, á Avenida Passos, 106. Em Nictheroy, Drogaria Barcellos. Em Campos, Pharmacia Pacheco.

LYCETOL
GRANULADO GIFFONI
DISSOLVE E EXPELLE O ACIDO URICO
RECEITADO DIARIAMENTE PELAS SUMMIDADES MEDICAS
CONTRA
DIATHESE URICA—COLICAS NEPHRITICAS
CALCULOS BILIARES
ARTHRITISMO—RHEUMATISMO
→ GOTA ←
EM TODAS AS PHARMACIAS E DROGARIAS DO BRAZIL
DEPOSITO GERAL DROGARIA GIFFONI
DE
FRANCISCO GIFFONI & C.ia — RUA 1.º DE MARÇO 17
RIO DE JANEIRO

CAUTELAS
C. MORAES & COMP.
Compram cautelas e vendem joias [illegible] Avenida Passos [illegible]

Folhinhas - 1918
GRANDE VARIEDADE
Rua Buenos Aires, 258 (antiga do Hospicio). B 2753

149 Rua da Saude
"Brasil,,
ultima palavra em elevadores

PHARMACIA
Vende-se uma, no interior, logar prospero. Resposta por este jornal, enviando direcção. (B 2817)

SITIO
Vende-se barato um em Petropolis; informa-se na rua Theophilo Ottoni 93. (B 4029)

CAFE' QUINADO NAVEGANTES
LICOR E PILULAS
MEDICAMENTO INFALLIVEL NA CURA RAPIDA DAS SEZÕES, FEBRES DE QUALQUER CARACTER, NEVRALGIAS, FALTA DE APPETITE, INFLAMMAÇÃO DO BAÇO E DO FIGADO
— DEPOSITO —
C. LEGEY & C.
Rua General Camara n. 117
RIO DE JANEIRO

COLLEGIOS

Gymnasio Federal
Estabelecimento de ensino militarmente organisado
FUNDADO EM 1913
Director technico: DR. OLIVEIRA DE MENEZES

Cursos: PRIMARIO, COMPLEMENTAR, SECUNDARIO E RECORDATIVO DE MATHEMATICAS.
Corpo docente constituido por illustrados professores da Escola Militar, do Collegio Militar, do Collegio Pedro II e por outros não pertencentes aos Institutos officiaes, mas habeis professores em antigos e conceituados estabelecimentos particulares.

Aulas praticas de Francez regidas pelo conhecido e abalisado professor Dr. ALPHONSE LEVY (parisiense nato).

Secção de Mathematica sob a regencia dos jovens e habilissimos engenheiros militares, Tenentes ANTONIO JOSE' OSORIO e AGRICOLA CAMARA BETHLEM, professores na Escola Militar.

Aulas praticas de Sciencias Physicas e Naturaes — sob a competentissima direcção do illustre clinico e reputadissimo pedagogo Dr. OLIVEIRA DE MENEZES, cathedratico por concurso, no Collegio Pedro II.

Curso Primario e Complementar aos cuidados de especialistas capazes de transmittir aos de tenra edade os ensinamentos indispensaveis.
Instrucção militar diaria: Bandas de musica, corneteiros e tambores, constituidas pelos proprios alumnos.

Caderneta de reservista do Exercito ao fim do curso Gymnasial
Os cursos primario, complementar e secundario funccionam de 15 de janeiro a 15 de dezembro; o curso recordativo de mathematica, de 1º de novembro a 28 de fevereiro.
Outras informações na secretaria do Gymnasio:

RUA 24 DE MAIO N. 355
RIACHUELO — Telephone Villa 2350

LYCÉE FRANCO-ANGLAIS
Externato do GYMNASIO ANGLO-BRASILEIRO
INTERNATO E SEMI-INTERNATO.
R. Senador Vergueiro 219. Rio de Janeiro. T. 2096, S.
Este Lycée, installado sob todos os preceitos pedagogicos num dos melhores pontos desta Capital, tem suas inscripções abertas até o dia 25 do proximo mez de Janeiro, começando as aulas impreterivelmente a 1º de Fevereiro vindouro.
MATRICULAS: — Na Secretaria do Lycée ou com o Sr. Paulo dos Santos Jacintho — Rua do Rosario n. 79, sobrado.

COLLEGIO
Em uma cidade do interior, nova, bella, florescente e de clima saluberrimo, transpassa-se, em excellentes condições, um acreditado Collegio de instrucção primaria e secundaria, internato e externato para meninos.
Informações em S. Paulo, com o sr. A. Campos, rua das Flores n. 6, Caixa Postal, 1080. (B 4027)

CURSOS de francez, portuguez, hespanhol, latim, arithmetica, algebra, geometria. Aulas particulares. Traducções; rua da Relação n. 55, casa V. (B 2818)

AS PESSOAS DE COR
Conseguem tornar os seus cabellos lisos, por mais ondulados ou encrespados que sejam, com o Lysodor, que é infallivel. A' venda em todas as perfumarias, drogarias, pharmacias e na "A' Garrafa Grande", á rua Uruguayana n. 66. Perestrello & Filho.
Em Nictheroy, drogaria Barcellos. Em Campos, Pharmacia Pacheco. Preço 3$000. Pelo Correio, 4$000.
Deposito á Avenida Passos 106.

AUTOMOVEL
Vende-se, por preço modico, em perfeitas condições de machina, com pintura nova e licença de particular, um double-phaeton Barré, motor Ballot, usado nas melhores marcas francezas, de 16 HP. E' muito economico em gazolina e pneus. Ver e tratar na "garage" da rua Barata Ribeiro n. 314, Copacabana, com o sr. Campos. B 3441

VESTIDOS CHICS
Mme. Costa já tem nova exposição de lindos modelos para todo o preço, rua 7 de Setembro, 187. Telephone, C. 1487. (B 3664)

Ouro e Platina
Prata de 50 a 85 réis a gramma, joias usadas com ou sem brilhantes, cautelas da Caixa Economica, a casa que melhor paga é a da rua Buenos Aires 216 (antiga do Hospicio). (B. 4.193)

Pensão em casa de familia
Um casal com 2 filhos deseja encontrar uma pensão em casa de familia de boa conducta. Só serve nos bairros de Copacabana e Leme, proximo aos banhos de mar; quem estiver em condições, poderá dirigir carta fechada, com iniciaes J. B., rua Uruguayana 9. Casa Stamp. B 3390

SCHISTO BETUMINOSO
um excellente combustivel, supplementar, dando grande calor, pois contem elevada porcentagem de oleo mineral. Vende-se só em vagões. E. E. J. Dziabas, Taubaté, Est. de S. Paulo. (B. 4.113)

PENSÃO
Traspassa-se uma; na rua do Cattete n. 233. (B. 4.215)

Doenças de garganta nariz ouvidos e boca
Cura garantida e rapida do OZENA (fetidez do nariz) processo inteiramente novo.
DR. EURICO DE LEMOS
professor livre dessa especialidade, na Faculdade de Medicina do Rio de Janeiro. Consultorio, r. da Assembléa, 65, sob., 12 ás 6 da tarde. (B 4192)

Lustre para engommados
O "Brilho Magico" communica um extraordinario lustre a camisas, punhos, collarinhos e a qualquer peça de roupa. Endurece e prolonga a duração dos tecidos. Vidro 1$000. Pelo Correio, 2$000. Na A' Garrafa Grande", rua Uruguayana n. 66 e pharmacia Freitas, á Avenida Passos, 106. Em Nictheroy, Drogaria Barcellos. Em Campos, Pharmacia Pacheco.

PLATINA, 15$200 — OURO, 1$900
A JOALHERIA de FELISBERTO DE OLIVEIRA compra, além destes metaes, *joias, brilhantes, dentes, dentaduras e cautelas. Vende,* fabrica, reforma e concerta joias a preços minimos, bem como garante concertos de relogios.
NINGUEM DEVE VENDER PLATINA, OURO E PRATA SEM VERIFICAR O VALOR DA OFFERTA SOBRE O PESO E PREÇO MAXIMO DA TABELLA DIARIA DESTA CASA.
103, Rua Uruguayana, 103 — Telep. 1733 N.
(B. 4.093)

SOCIO
Para um bar e um botequim, juntos a uma grande casa de diversões. Acceita-se um com pratica para tomar conta, devido ao seu proprietario ter outro negocio: informa-se á rua Acre, 116, com o sr. Ferreira Cabral. (B. 3.308)

Estancia de lenha
Vende-se uma estancia de lenha, situada em local apropriado, com impostos pagos e funccionando, tendo grande freguezia, ou admitte-se um socio. Vêr e tratar á rua Visconde de Itauna n. 443, com o sr. Coelho. (B. 4071).

Elixir das Damas
tonico utero-ovariano, do dr. Rodrigues dos Santos, é um agente therapeutico de uma acção energica e segura nas molestias proprias das senhoras, nas irregularidades de menstruação, difficuldades e colicas uterinas, hemorrhagias durante a menstruação, suspensão tardia, dores nos ovarios, catharros uterinos, etc., etc.
O Elixir das Damas modifica e corrige o estado nervoso das senhoras, actuando tambem sobre os intestinos, regularizando suas funcções. — Deposito: Rua de S. Pedro n. 127. (A. 5.400)

Grande armazem e sobrado
Aluga-se a casa da rua Municipal n. 30, por contrato, com um forno de padaria na loja e entrada independente para o sobrado. Trata-se: Avenida Rio Branco 97. (B 3486)

Alfaiate para menino
Precisa-se de um bom contramestre, especialista no genero, quem não estiver em condições, é inutil apresentar-se. Trata-se na rua 7 de Setembro 191, sobrado. (B 4028)

OLEO DE LINHAÇA GENUINO "STAR"
Carbonato de Soda
Alvaiade de Zinco
Folhas de Flandres.
Enxofre, Cimento, Latas para Leite, etc.
HOLMBERG, BECH & COMP.
(CASA SUECA)
102 — RUA GENERAL CAMARA — 102
FILIAL: RUA LIBERO BADARO' 31 —*— S. PAULO

Caldeira de 6 cavallos
Vende-se uma em perfeito estado e funccionando, preço de occasião. Rua Maruhy Grande 97, Nictheroy. (B 4115)

Tanques com duplo fundo para vapor
Vendem-se 2 inteiramente novos, preço de occasião. Rua Marechal Deodoro, 293, em Nictheroy. (B. 4.116)

BORLIDO MAIA & C.ª
CASA FUNDADA EM 1878
Unicos depositarios do cimento inglez "WHITE" e "BROTHERS"
tinta hygienica OLSINA e DERMAPHTHOL, para matar o carrapato do gado.
Telephone 274 — RUA DO ROSARIO 56 — 58

PERFUMARIAS FINAS
QUALIDADE GARANTIDA A PREÇOS SEM CONFRONTO
— na —
A' GARRAFA GRANDE
66, Rua Uruguayana, 66

CASAMENTOS
PAPEIS CIVIL E RELIGIOSO
41, Rua da Carioca, 41
Escriptorio fundado em 1907
J. Borges do Rego—Solicitador
Telephone, Central, 2823.

NO ODEON

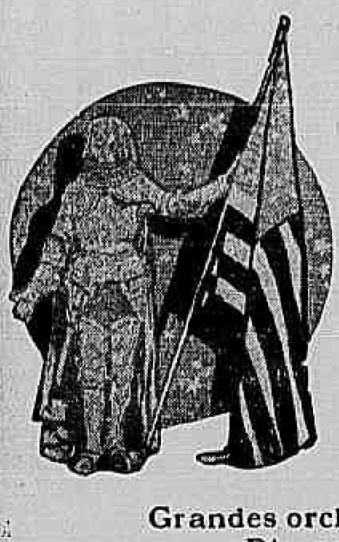

Invasão dos Barbaros

Jamais houve successo igual - Quem ainda não o viu OUVIU certamente as PALMAS que estruge nos nossos salões e ecôa pela Avenida!

E o ODEON prevê, pelo enorme successo alcançado, pelas grandiosas enchentes, que este trabalho de valor, de arte de folego, por muitos dias ainda fique na téla. E' de prever, e é... quasi certo

Aprecine o final grandioso deste film, e

Batei palmas á nossa bandeira!

Grandes orchestras-Musicas patrioticas-Cantos marciaes
Direcção musical do maestro L. PERRONE

Horario: 1 hora - 1,45 - 2,30 - 3,15 - 4 horas - 4,45 - 5,30 - 6,15 - 7 horas - 7,45 - 8,30 - 9,15 - 10 hs. e 10,30

Opinião da imprensa - Para os que ainda não nos deram a honra de sua visita, esta rapida exposição de alguns jornaes cariocas, amanhã daremos os outros

"CORREIO DA MANHÃ"

A "invasão dos barbaros", no Odeon

Depois de uma intensa reclame, o Odeon começou a exhibir hontem "A invasão dos barbaros", producção norte-americana de J. Stuart Blackton, imaginada nos moldes de "Civilização", de Thomas Ince.

E' uma pellicula de propaganda, dessa propaganda grandiosa como só os Estados Unidos sabem fazer, a que a Companhia Brasil Cinematographica juntou um complemento de propaganda nacional, em que se vêem interessantes evoluções de linhas de tiro cariocas. Além disso, as massas coraes que acompanham algumas partes d'*A invasão dos barbaros*, entoam "A canção do soldado paulista", "A canção do marinheiro" e "O sonho", que appareceram com a declaração do estado de guerra entre o Brasil e a Allemanha.

"IMPARCIAL"

Um "film" que todos os brasileiros devem ver

O Odeon exhibiu hontem o imponente trabalho cinematographico "A invasão dos barbaros", producção de J. Stuart Blackton, tendo por protagonista a encantadora artista Alice Joyce.

Do titulo se deprehende o assumpto. E' mais um terrivel libello contra a Allemanha.

Mas o fundo do enredo é o mais patriotico possivel e, como propaganda nesse sentido, é magnifico.

Em suas linhas geraes, o entrecho do "film" é um grande conselho a todos os povos; elles só podem viver tranquillos, seguros, pacificos, só podem progredir e trabalhar, sem receio de ameaças ou perturbações na serenidade de sua vida, se estiverem perfeitamente aptos a impedir e resistir a quaesquer tentativas naquelle sentido, fazendo-se respeitar, garantindo a integridade do seu territorio.

Isto não é, evidentemente, nenhuma fantasia. A guerra européa nos tem provado que não...

De resto, "A invasão dos barbaros" foi feita para propagar nos Estados Unidos o ensino militar. Para isso o autor do "film" imagina uma guerra, tendo sido o territorio da grande nação do norte do continente invadido por forças inimigas. Os americanos, que utilizaram todas as suas energias no vertiginoso e assombroso progresso em todos os ramos da actividade humana, distrairam-se, entretanto, dos assumptos militares e não tinham um exercito prompto a resistir. Os inimigos chegam a Washington, occupam New York, etc., avançando incontinente. Formam-se vibrantes batalhões patrioticos. Mas é inutil isso, na guerra moderna scientifica.

Os americanos, victimas da confiança que depositavam no Direito e na Justiça, victimas da sua boa-fé e do desprezo em que tinham deixado as forças militares do paiz, sem o armarem convenientemente, são forçados a organizar um immenso exercito e uma formidavel marinha, modernissimos, capazes de enfrentar os inimigos. Mas os soffrimentos e as humilhações já tinham sido muitos... Entretanto, tudo seria impedido, se cada cidadão soubesse atirar.

Em torno desse enredo assim esboçado, emaranham-se episodios interessantissimos, que collocam num ponto de destaque os serviços da mulher na guerra.

Ha annos, tambem, e a peça, pela maneira com que está feita, deixa a mais funda impressão. E' um "film" que todo brasileiro deve ver.

Quanto á sua confecção material, devemos dizer que nunca nenhum trabalho cinematographico passado aqui no Rio, apresentou melhores e mais intelligentes recursos, offerecendo a mais nitida impressão de uma guerra nos mares e nas trincheiras.

A empresa do Odeon, intelligentemente, applicou o "film" no momento brasileiro, fazendo no final da peça uma parte sobre assumptos militares nacionaes, como uma continuação do maravilhoso "film".

O publico vibra, enthusiasmado e prorompe em applausos, quando vê desfraldado o pavilhão nacional, os nossos soldados, e o chefe da nossa Nação.

"EPOCHA"

Cinemas. — As primeiras. — No Odeon

Começou hontem a passar na téla do Odeon a ultima producção da Stuart Blackton: "A invasão dos barbaros".

Trabalho de propaganda patriotica, que os tempos modernos exigem, intelligentemente imaginado e desenvolvido. "A invasão dos barbaros" reproduz com clareza os quadros medonhos da guerra de hoje: a patria invadida, a reagir heroicamente contra as brutalidades do invasor.

Combates sem treguas, no mar, em terra, nos ares. O troar continuo da artilheria, o incendio a devorar aldeias, espavorindo as populações... emquanto no centro, na grande capital, a resistencia se prepara.

E' nesse medonho emmaranhado da situação que linda mulher millionaria esquece as delicias da sua vida invejada e vae tambem servir á patria.

Miss Mary (Alice Joyce) percorre o interior americano, levantando o animo aos cidadãos e arrastando dezenas e centenas de milhares de homens ao alistamento.

Alice Joyce, a linda Mary Ward

E começa então a reacção.

O inimigo vae sendo repellido. São medonhos combates. A luta é desesperada por todos os cantos...

Miss Mary não abandona os seus irmãos e onde maior é o perigo, onde mais encarniçado se trava o combate, como a donzella de Orleans, Miss Mary incita os seus á gloria, conforta, encoraja.

E, assim, nos apresenta o "film" uma série interminavel de aspectos inesperados, pela sua grandiosa concepção artistica.

"A invasão dos barbaros" é um trabalho de cinematographia moderna que muito interessa e dignifica.

"RUA"

O patriotismo e as fitas cinematographicas

O Cinema Odeon está projectando uma fita de grande actualidade e que encerra, para o momento, grandes e proveitosas lições. E' "Womanhood", a dedicação da mulher á causa da patria ou, melhor, o levantamento dos Estados Unidos com toda a sua força, com todo o seu vigor contra o inimigo que invadiu o territorio sagrado da Patria.

Desenrolam-se nas nove partes em que o trabalho se divide todos os horrores de que foram victimas a Belgica, a Servia, a Polonia, e todo o territorio que soffreu a hecatombe de ser pisado pelos soldados do Kaiser. São esses horrores que convencem os pacifistas da necessidade de se armarem para defesa do paiz, são esses horrores que levantam em ondas de enthusiasmo, todo o povo, que corre pressuroso aos arsenaes, aos quarteis, aos navios de guerra, promptos a verter o sangue para salvar a vida e a honra de suas mães, de suas esposas, de suas filhas, que a Kultur não respeita.

O patriotismo vibra ao desenrolar dos episodios. Ha applausos calorosos dos assistentes.

No final de "Womanhood", a Companhia Cinematographica Brasileira encaixou uma allegoria que tem produzido nos espectadores as melhores das impressões. Refere a nós outros e ás nossas necessidades. Passam sob o pavilhão nacional diaphano e glorioso, a nossa infanteria, a nossa cavallaria, a nossa artilheria, num resurgimento que precisa ir mais longe, muito mais longe ainda, incitando ainda o patriotismo dos que ainda não acudiram ao appello de alistamento no exercito ou não estão preparados ainda no manejo das carabinas. As legendas patrioticas explicam mais claramente as nossas necessidades. O côro entôa uma canção militar:

Somos da Patria
Fieis soldados...

O publico applaude e sae convencido de que precisa dobrar-se ás exigencias do momento e vae adeante aconselhar a quem encontre, para convencel-o, como elle se convenceu da necessidade de ser patriota sem bravatas, de ser patriota com sacrificio para não ser victima de sacrificios maiores.

"NOITE"

"A invasão dos barbaros", no Odeon

Mais um desses formidaveis trabalhos de propaganda "yankee" acaba de nos revelar o cinematographo. Falamos do "film" "A invasão dos barbaros" (Womanhood), que hoje começou a ser exhibido no Odeon. E' mais um magnifico trabalho, que os Estados Unidos fazem pelo excellente vehiculo que é o cinematographo, em favor da luta contra os barbaros modernos, e, o que é mais, obra de grande vantagem a muitos dos novos, que, embora ameaçados se quedam em criminosa indifferença. Os "films" americanos, como o de hoje, não deixam de ter o cunho pratico que caracteriza as iniciativas do grande povo do norte do Novo Mundo. E isso é de immensas vantagens para elles e para os que, como nós, estão identificados á sua politica. Aproveitando o ensejo, a empresa do Odeon additou a "A invasão dos barbaros", uma parte de propaganda patriotica brasileira, de grande effeito. Não só no "film", como na platéa, em que senhoras cantaram canções patrioticas do momento, isso se evidenciara. O publico, que encheu as sessões de hoje do Odeon, applaudiu o gesto patriotico dessa empresa.

"GAZETA DE NOTICIAS"

ODEON — Este elegante cinema começou a exhibir, hontem, um "film" que nada tem de vulgar e que, portanto, está destinado ao mais ruidoso successo.

"A invasão dos barbaros" é um grandioso drama de actualidade, tendo por thema a ficção de uma invasão dos Estados Unidos por parte da Allemanha.

Além do grande interesse que desperta a sua actualidade, "A invasão dos barbaros" tem um grande poder emotivo, pois não é elle outra coisa senão um romance esplendido, cujo entrecho é uma delicada urdidura de scenas, ora arrebatadoras, ora tocantes.

Na primeira parte, vêem-se os novos hunos atacando a grande nação americana, por mar e pelos ares, nas suas machinas infernaes de destruição e de morte. E' esse um dos episodios que mais prendem a attenção do publico, tão perfeita é a illusão de realidade que lhes consegue dar. Depois, é a America que se prepara, calma, rapida e corajosamente, para a repulsa do invasor. E neste ponto é que se vê o espirito de ordem, de intelligencia e de arrojada iniciativa do grande povo "yankee", applicado na fabricação das armas destruidoras, até o momento em que as emprega.

O dia da victoria coincide com o final do soberbo romance que se desenrola, numa successão de episodios sentimentaes e patrioticos.

Durante a projecção do grandioso "film", foram cantados pelo afinado corpo de côros a "Canção do soldado paulista", a "Canção do marinheiro" e o sólo "O sonho", com acompanhamento de grande orchestra.

O espectaculo teve, assim, um aspecto de inteira novidade, que muito agradou ao publico.

"JORNAL DO BRASIL"

Novos films. — No Odeon: "A invasão dos barbaros", da Master Film

Entre os males que o mundo deve á Allemanha, nenhum é talvez peor do que a intensa propaganda militarista que os seus actos tornaram necessaria pelo estabelecimento, novamente, na face do globo de que só um principio se faz obedecer: o da força.

A "Invasão dos barbaros", que o Odeon está exhibindo pertence a esse numero de trabalhos. Os homens publicos e de responsabilidade nos Estados Unidos não cessam de clamar contra a fraqueza do seu paiz, tanto mais temerosa quanto a sua riqueza é colossal. O film, para estimular o patriotismo norte-americano, expõe cruamente as desgraças sem conta, inenarraveis e espantosas a que estão sujeitas as nações desprevenidas e nesse particular não aproveita sómente aos Estados Unidos mas a todos os paizes nas mesmas condições. Por isso mesmo foi uma feliz idéa a da empresa do Odeon fazendo annexar á parte final um vibrante appello aos brasileiros que hontem despertou enthusiasticos e vibrantes applausos da vultuosa assistencia que accorreu ao Odeon.

Trata-se de um trabalho cinematographico de largas proporções e cuja execução assombra pela somma de elementos que põe em jogo e arrojo de concepção.

CINEMA IDEAL

HOJE — O monumento supremo da arte muda — HOJE

Num só programma, dois trabalhos deslumbrantes!...— Continuação do maior arrojo da cinematographia em séries

PATRIA

Pela destemida e [illegible] dansarina americana

Mme. VERNON CASTLE

A mulher sublime que encarna com toda a grandeza de sua alma, a coragem, a energia, a tenacidade e o mais accentuado espirito combativo. Nada receia! A superioridade dos inimigos augmenta-lhe o enthusiasmo e o heroismo.

A [illegible] hoje nos 4º e 5º Episodios, que trazem os titulos de

ENREDOS -- A OUTRA ...ELLA -- A ILHA ABANDONADA

DUAS PARTES CADA UM

As aventuras mais emocionantes e violentas, como sejam: A FRIA PERVERSIDADE DE MORALES — A DANSARINA ELAINE — A [illegible] — A SUBSTITUIÇÃO — O AMORDAÇAMENTO — O CIUME DE UM AMANTE — UMA LUTA TERRIVEL — O GRANDIOSO BAILE DO [illegible] — PATRIA SUBJUGADA — LIBERTA PELO CAPITÃO [illegible] — ATIRADA AO MAR — ARRASTADA PELAS CORRENTES — UM VÔO EMOCIONANTE EM AEROPLANO — A OUSADIA DOS CONSPIRADORES — A MORTE EM PERSPECTIVA — A ILHA ABANDONADA — UMA LUTA MEDONHA DENTRO DE UM HYDROPLANO EM PLENO AR — A FALSA PATRIA EM ACÇÃO — A QUEDA DE UM BANDIDO — AS TEMEROSAS EXPLOSÕES DE MILHARES DE TONELADAS DE EXPLOSIVOS etc., etc. [illegible] conspiradores e inimigos? E Patria será salva?... Eis o mysterio que [illegible]

No mesmo programma [illegible] assumptos nacionaes de grande actualidade. Todos os boletins da semana, animados pelo

BRASIL ILLUSTRADO 2

[illegible] A inauguração do Stand [illegible] Tiro, com assistencia do sr. presidente da Republica e altas autoridades. Visita de s. ex. ás trincheiras. S. Ex. [illegible] saborosa rubiacea; O dr. Raphael Pinheiro faz uma conferencia patriotica na Casa de Correcção; O embaixador de Portugal Exmo. Sr. dr. Duarte Leite, visita o Hospital da Beneficencia Portugueza, percorrendo as enfermarias; Monsenhor Ferreira dos Santos, benze o novo Santuario do Meyer; Aspecto geral do templo; Caricaturas animadas de Seth; Como um submarino allemão seria vencido na Guanabara, etc. etc.

Fará ainda parte deste estupendo programma o luxuoso e impressionador film social

A MYSTERIOSA

5 longos actos, interpretados pela fascinadora e formosa actriz russa NAPIERKOWSKA, e [illegible] dansarina da Opera Comica de Paris. Apparatoso film do Pathé Frères, que empregou todos os recursos para [illegible] tornal-o um trabalho de real valor.

Uma joia de arte, de recreio e de impeccavel technica cinematographica.

Segunda-feira — A meiga terna e linda JUNE CAPRICE, no sentimental conto de candura e ingenuidade — A PRINCEZA ANDRAJOSA — 5 parte de FOX FILM.

No mesmo programma o possante drama domestico entre personagens da alta roda — OS HERÓES DENUNCIADORES — 5 partes pela linda Eloise Derval.

CINE AVENIDA

Primeiro exhibidor dos celebres films Paramount - D'Luxo

O cinema da elite — Orchestra nos salões de espera e de projecção sob a direcção do maestro Lafayette.

HOJE FINALMENTE! HOJE EMFIM!

O maior acontecimento do dia! O mais estupendo film do anno! O mais extraordinario artista da actualidade!

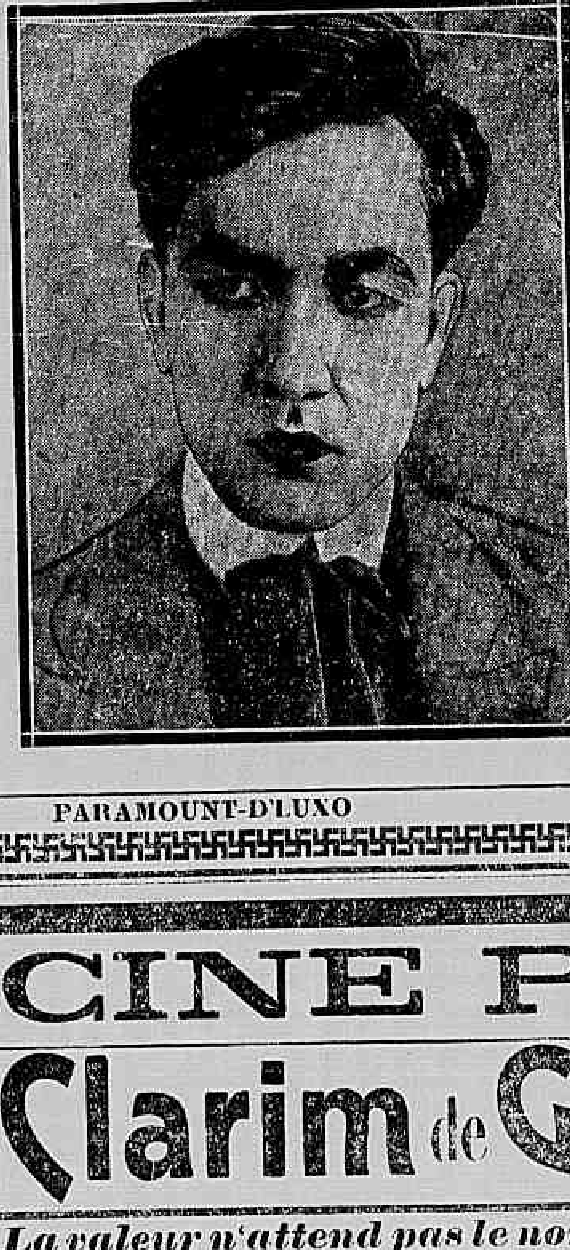

HOJE! HOJE! - Só no Avenida - HOJE! HOJE!

HAYAKAWA

o grande revolucionario da téla, o genial soberano do gesto, o mestre glorioso da mimica, o creador dos novos processos de photographia animada, apresenta-se mais uma vez ao publico do Rio, dando-lhe o seu ultimo trabalho

DESDEM DE VIRGILIO

Cinco actos vigorosos, cinco actos de emoção, uma hora de anciedade crescente!

A arte e o bom gosto ao serviço da Paramount, a marca da moda, a editora modelar!

No mesmo programma, VICTOR MOORE, o rei do riso, numa das suas gargalhadas sem fim

O SOMNAMBULO

HOJE! HOJE!

PARAMOUNT-D'LUXO S. José, 57 — Tel. 5170 C. B 3608

CINE PALAIS

AGENCIA GERAL CINEMATOGRAPHICA

Clarim de Gloria

Hoje

La valeur n'attend pas le nombre des années
(VICTOR HUGO)

Um FILM que deve ser visto por toda a Mocidade Brasileira -- Tocante exemplo de abnegação patriotica de um heroe de 15 annos!

Film extra da Triangle Films, apresentando o joven artista:

WILLIAM COLLIER Jor.

WILLIAM COLLIER J.or (the boy)

KEYSTONE, NA COMEDIA-FARÇA:

EL-REI BOBECHE & C.ia

Uma historia picaresca de uma côrte tumultuosa e de uma quadrilha de audazes salteadores!

UM PROGRAMMA DE OURO, OFFERECIDO HOJE, PELO

CINE PALAIS

FILMS ESCOLHIDOS
Pathé Frères-Paris

PATHE'

Inicio das sessões: 1—2—3—4—5—6—7—8—9 e 10 horas

HOJE - CINCO ACTOS DELICADOS E LUXUOSOS - HOJE

A excellente artista da Opera de Paris, famosa entre todas:

Mlle. NAPIERKOWSKA

nos cinco actos editados pelo Film de Arte Pathé, em sumptuosos scenarios e bellas paysagens:

MYSTERIOSA

Um titulo que tudo encerra e animados pelo talento prodigioso da actriz que se alça desde operaria até millionaria e successivamente apresenta o multiforme talento de mima, comediante, tragica, bailarina, arrastando uma cohorte de admiradores, sempre seduzindo e sempre se esquivando.

NAPIERKOWSKA -- MYSTERIOSA

é a peça de emoção que termina o anno para esplendor do talento da sempre applaudida estrella da casa Pathé.

Inicio das sessões pelo mais divertido film do natural pelo processo Pathécolor, representado por um pequeno urso:

AS FAÇANHAS DE ZE' PELLUDO

formam uma cadeia sem fim de risos provocados pela technica de um paciente operador cinematographico, surprehendendo as attitudes de um urso, sem amestral-o e sem obrigal-o a exercicios desastrados.